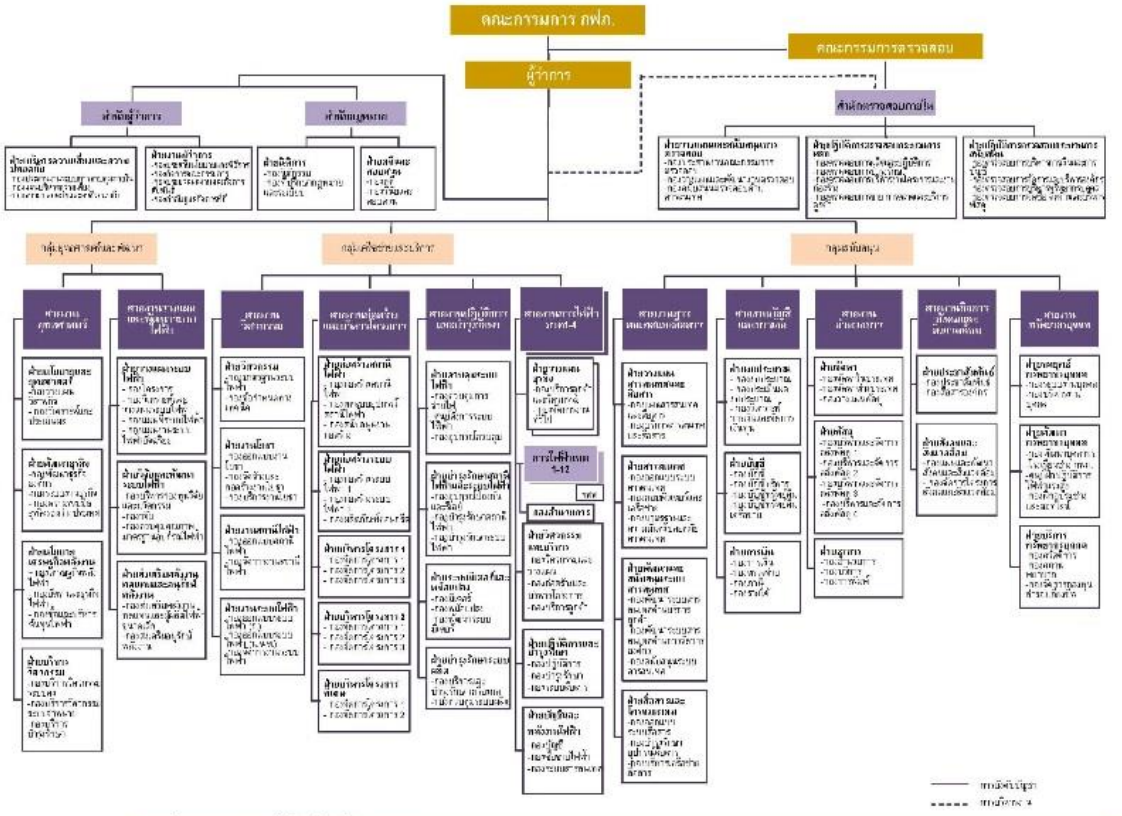
คณะกรรมการ กฟภ.
คณะกรรมการตรวจสอบ
ผู้ว่าการ
สำนักผู้ว่าการ
สำนักบริหารกลาง
สำนักตรวจสอบภายใน
กลุ่มบริหารทรัพยากรบุคคล
กลุ่มเทคโนโลยีสารสนเทศ
กลุ่มการเงิน

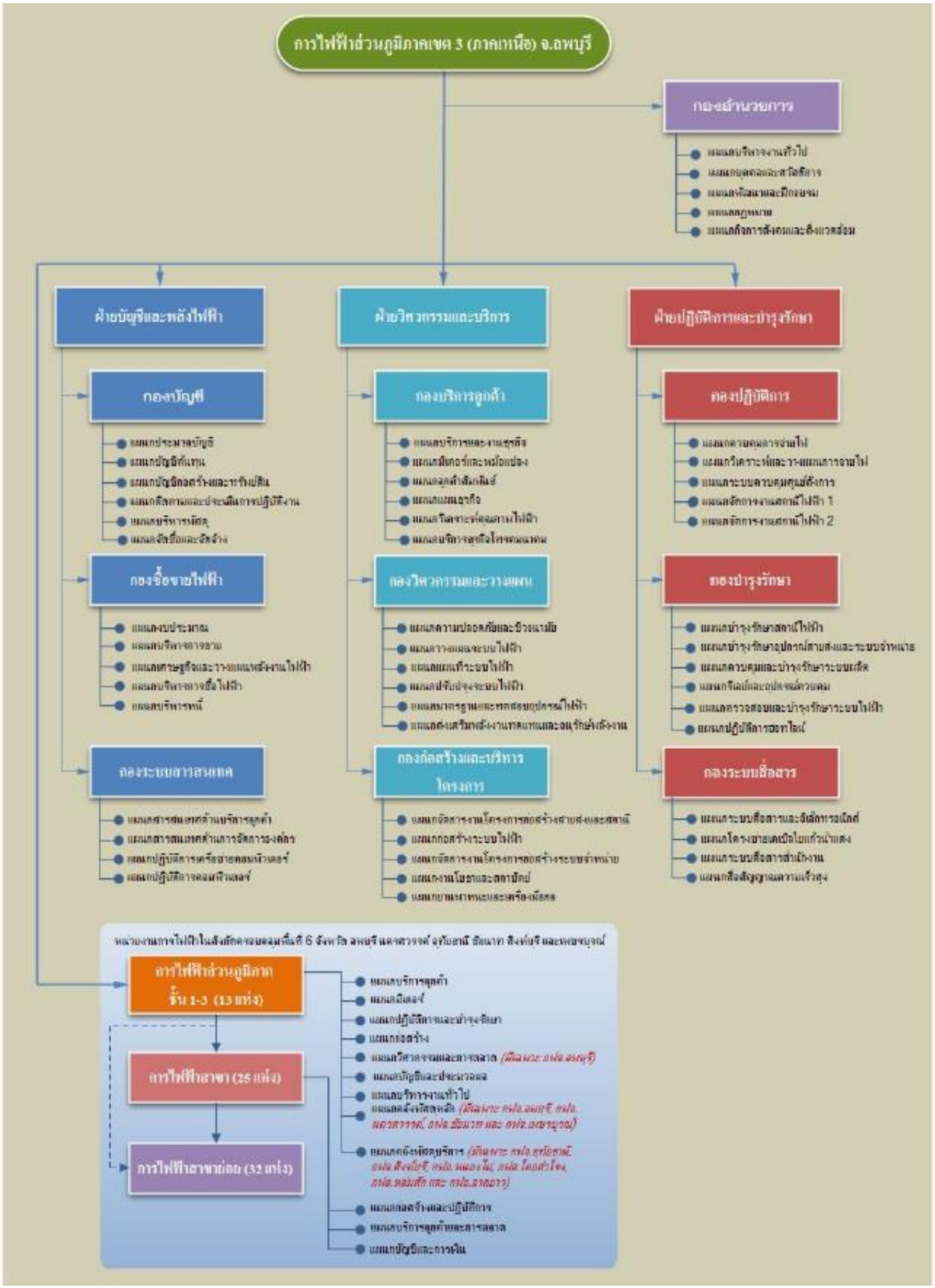
การไฟฟ้าส่วนภูมิภาคเขต 3 (ภาคเหนือ) จ.ลพบุรี
กองอำนวยการ
แผนกบริหารงานทั่วไป
แผนกบุคคลและสวัสดิการ
แผนกสัมมนาและฝึกอบรม
แผนกกฎหมาย
แผนกกิจการสังคมและสิ่งแวดล้อม
ฝ่ายบัญชีและพลังไฟฟ้า
ฝ่ายวิศวกรรมและบริการ
ฝ่ายปฏิบัติการและบำรุงรักษา
กองบัญชี
แผนกประมวลบัญชี
แผนกบัญชีทุนทุน
แผนกบัญชีก่อสร้างและทรัพย์สิน
แผนกตัดจ่ายและประเมินการปฏิบัติงาน
แผนกบริหารพัสดุ
แผนกจัดซื้อและจัดจ้าง
กองซื้อขายไฟฟ้า
แผนกงบประมาณ
แผนกบริหารลูกค้าขาย
แผนกสายสูงและวางแผนพลังงานไฟฟ้า
แผนกบริหารลูกค้าซื้อไฟฟ้า
แผนกบริหารหนี้
กองระบบสารสนเทศ
แผนกสารสนเทศด้านบริการลูกค้า
แผนกสารสนเทศด้านการจัดการองค์กร
แผนกปฏิบัติการเครือข่ายคอมพิวเตอร์
แผนกปฏิบัติการคอมพิวเตอร์
กองบริการลูกค้า
แผนกบริการและงานธุรกิจ
แผนกมิเตอร์และหม้อแปลง
แผนกอุดหนุนค่าสัมภาษณ์
แผนกแผนธุรกิจ
แผนกวิเคราะห์คุณภาพไฟฟ้า
แผนกบริการลูกค้าโครงการแรกคน
กองวิศวกรรมและวางแผน
แผนกความปลอดภัยและป้องกันภัย
แผนกวางแผนแจกจ่ายไฟฟ้า
แผนกแผนที่ระบบไฟฟ้า
แผนกปรับปรุงระบบไฟฟ้า
แผนกมาตรฐานและทดสอบอุปกรณ์ไฟฟ้า
แผนกส่งเสริมพลังงานทดแทนและอนุรักษ์พลังงาน
กองก่อสร้างและบริหารโครงการ
แผนกจัดสรรงานโครงการก่อสร้างสายส่งและสถานี
แผนกก่อสร้างระบบไฟฟ้า
แผนกจัดสรรงานโครงการก่อสร้างระบบจำหน่าย
แผนกงานโยธาและสถาปัตย์
แผนกยานพาหนะและเครื่องมือกล
กองปฏิบัติการ
แผนกควบคุมการจ่ายไฟ
แผนกวิเคราะห์และวางแผนการจ่ายไฟ
แผนกระบบควบคุมศูนย์สั่งการ
แผนกจัดการงานสถานีไฟฟ้า 1
แผนกจัดการงานสถานีไฟฟ้า 2
กองบำรุงรักษา
แผนกบำรุงรักษาสถานีไฟฟ้า
แผนกบำรุงรักษาอุปกรณ์สายส่งและระบบจำหน่าย
แผนกควบคุมและบำรุงรักษาระบบผลิต
แผนกซีเมนต์และอุปกรณ์ควบคุม
แผนกตรวจสอบและบำรุงรักษาระบบไฟฟ้า
แผนกปฏิบัติการฮอทไลน์
กองระบบสื่อสาร
แผนกระบบสื่อสารและอิเล็กทรอนิกส์
แผนกโครงข่ายเคเบิลใยแก้วนำแสง
แผนกระบบสื่อสารสำนักงาน
แผนกสื่อสัญญาณความเร็วสูง
หน่วยงานการไฟฟ้าในสังกัดครอบคลุมพื้นที่ 6 จังหวัด ลพบุรี นครสวรรค์ อุทัยธานี ชัยนาท สิงห์บุรี และพิจิตร
การไฟฟ้าส่วนภูมิภาค ชั้น 1-3 (13 แห่ง)
การไฟฟ้าอำเภอ (25 แห่ง)
การไฟฟ้าอำเภอย่อย (32 แห่ง)
แผนกบริการลูกค้า
แผนกมิเตอร์
แผนกปฏิบัติการและบำรุงรักษา
แผนกก่อสร้าง
แผนกวิศวกรรมและการตลาด (เฉพาะ กฟฟ.ลพบุรี)
แผนกบัญชีและประมวลผล
แผนกบริหารงานทั่วไป
แผนกจัดซื้อจัดจ้าง (เฉพาะ กฟฟ.ลพบุรี, กฟฟ.นครสวรรค์, กฟฟ.พิษณุโลก และ กฟฟ.เพชรบูรณ์)
แผนกจัดซื้อพัสดุบริการ (เฉพาะ กฟฟ.อุทัยธานี, กฟฟ.สิงห์บุรี, กฟฟ.แม่วงก์, กฟฟ.โพธิ์ประทับช้าง, กฟฟ.หล่มสัก และ กฟฟ.วังทอง)
แผนกก่อสร้างและปฏิบัติการ
แผนกบริการลูกค้าและการตลาด
แผนกบัญชีและการเงิน