การไฟฟ้าส่วนภูมิภาค
PROVINCIAL ELECTRICITY AUTHORITY

การไฟฟ้าจังหวัดพิษณุโลก
เลขที่รับ 3424
วันที่ 30 มี.ค. 2564
เวลา 15.45 น.

จาก กอก.(น.2) ถึง กฟน.2
เลขที่ น.2 กอก.(สส.) 29 /2564 วันที่

สแกนเอกสารส่งแล้ว
ต้นฉบับให้ ผ. ...

เรื่อง ขออนุมัติดำเนินโครงการ PEA รักษ์น้ำ สร้างฝาย ประจำปี 2564

เรียน ผชก.(น2)

1.เรื่องเดิม

ตามบันทึกเลขที่ กดส.(จค.2) -417/2564 ลว. 18 มี.ค. 2564 ให้ กดส. และ กฟข. ดำเนินโครงการ PEA รักษ์น้ำ สร้างฝาย ประจำปี 2564 โดยมีเป้าหมายร่วมกับชุมชนและองค์การปกครองส่วนท้องถิ่น สร้างฝายกักเก็บน้ำ ชะลอน้ำ เพื่อใช้ในการอุปโภคบริโภคและเกษตรกรรม เป็นจำนวน 6 แห่ง งบประมาณ 1,500,000 บาท (เอกสารแนบ 1)

2. ข้อเท็จจริง

กฟน.2 ได้รับอนุมัติให้ดำเนินโครงการ PEA รักษ์น้ำ สร้างฝาย ประจำปี 2564 จำนวน 1 แห่ง ได้แก่ คลองไม้งกระปุง บ้านเนินตาเถิด ม.9 ต.บ้านยาง อ.วัดโบสถ์ จ.พิษณุโลก โดยมีค่าใช้จ่ายในการสร้างฝาย ปรับปรุงภูมิทัศน์บริเวณฝายและจัดทำป้ายถาวรโครงการฯ จำนวน 1 ฝาย ฝายละ 250,000 บาท (สองแสนห้าหมื่นบาทถ้วน) เบิกจ่ายจากงบทำการของ กดส. ค่าใช้จ่ายเพื่อสังคมและสิ่งแวดล้อม รหัสบัญชี 53065050 ศูนย์ต้นทุน กดส. Z105022000

3. ข้อพิจารณา

เพื่อให้การดำเนินงานเป็นไปด้วยความเรียบร้อย และสามารถวางแผนการดำเนินงานได้อย่างมีประสิทธิภาพ จึงเห็นควรอนุมัติให้ดำเนินโครงการ PEA รักษ์น้ำ สร้างฝาย ประจำปี 2564 ดังนี้

3.1 ให้ กฟส.วัดโบสถ์ จัดทำแผนการดำเนินงานฯ มายัง ผสส.กอก.(น.2) ก่อนดำเนินการ จัดทำป้ายถาวรตามรูปแบบที่กำหนด จัดทำหนังสือส่งมอบฝายให้หน่วยงานส่วนท้องถิ่นและชุมชน ดูแล บำรุงรักษาและรายงานผลการดำเนินงาน พร้อมสรุปค่าใช้จ่ายหลังดำเนินการแล้วเสร็จ ทั้งนี้ ให้เบิกงบประมาณให้แล้วเสร็จภายในไตรมาส 4

3.2 ให้ ผจก.กฟส.วัดโบสถ์ มีอำนาจอนุมัติจัดซื้อ สั่งซื้อ จัดจ้าง และสั่งจ่ายเงิน ตามพระราชบัญญัติการจัดซื้อจัดจ้างและบริหารพัสดุภาครัฐ พ.ศ. 2560 และระเบียบกระทรวงการคลังว่าด้วยการจัดซื้อจัดจ้างและบริหารพัสดุภาครัฐ พ.ศ. 2560

3.3 หากมีความจำเป็นต้องมีการเปลี่ยนแปลงรายละเอียดการดำเนินโครงการฯ ให้ กฟส.วัดโบสถ์ สามารถดำเนินการได้ตามความเหมาะสมโดยไม่ต้องขออนุมัติอีก ทั้งนี้ต้องไม่กระทบต่อวงเงินที่ได้รับอนุมัติ

3.4 ให้ ผสส.กอก.(น.2) ดำเนินการประชาสัมพันธ์โครงการฯ ร่วมกับ กฟส.วัดโบสถ์ และสรุปรายงานผลให้ กดส. ทราบ

จึงเรียนมา...(ต่อ)

จึงเรียนมาเพื่อโปรดพิจารณาอนุมัติและแจ้งส่วนที่เกี่ยวข้องดำเนินการต่อไป

(นางสาวพิมพ์ใจ ปั่นโพธิ์)
อก.อก.(น.2)
25 มิ.ย. 64

เรียน ผจก.กฟจ.พล, กฟส.วัดโบสถ์, กอก.(น.2)
อนุมัติตามที่เสนอและแจ้งส่วนที่เกี่ยวข้องดำเนินการต่อไป

(นายประเสริฐ ใจเจริญทรัพย์)
ผชก.(น2)
29 มิ.ย. 2564

ที่ พล.(บห).-
เรียน ○ รจก.(..........) ○ ....
○ หผ..........
○ ผจก.กฟส..........
เพื่อโปรด ○ ทราบ ○ พิจารณา
และแจ้งผู้ที่เกี่ยวข้องดำเนินการต่อไป

30 มิ.ย. 64
(นายวีระศักดิ์ ถมถาวรเดช)
ผจก.กฟจ.พล.

ด่วนมาก

อ้างถึง กคส.(จค.๒) ๔๑๓/๒๕๖๔

เรียน ผชก.(น๑-น๓) ผชก.(ฉ๒-ฉ๓) ผชก.(ก๒)
และ อฝ.ปส.

เพื่อโปรดทราบ และดำเนินการในส่วนที่เกี่ยวข้องต่อไปด้วย จะเป็นพระคุณยิ่ง

(นางนวลอนงค์ คำไสแสง)
อก.คส.
๒๙ มี.ค. ๖๔

แผนกจัดการโครงการ ๒
กองจัดการโครงการสังคมและสิ่งแวดล้อม
โทร.๙๙๒๕ โทรสาร ๙๙๒๙

ฝ่ายสังคมและสิ่งแวดล้อม
วันที่ 18 มี.ค. 2564
เลขรับที่ 1018

สำนักรองผู้ว่าการยุทธศาสตร์
สรก.(ย)
วันที่รับ 22 มี.ค. 2564
เวลารับ 10:01
เลขรับที่ 1410

การไฟฟ้าส่วนภูมิภาค
PROVINCIAL ELECTRICITY AUTHORITY

จาก กคส. ถึง ฝสส.
เลขที่ กคส.(จค.๒) ๔๑๗ /๒๕๖๔ วันที่ ๑๘ มีนาคม ๒๕๖๔
เรื่อง ขออนุมัติดำเนินโครงการ PEA รักษ์น้ำ สร้างฝาย ประจำปี ๒๕๖๔
เรียน อฝ.สส. ผ่าน รฝ.สส.

๑. เรื่องเดิม

๑.๑ ตามอนุมัติ ผวก. ลงวันที่ ๒๒ พฤษภาคม ๒๕๖๓ ให้ปรับเปลี่ยนโครงสร้างการบริหารงานของ กฟภ. ระยะที่ ๑ (ตุลาคม ๒๕๖๓ - กันยายน ๒๕๖๕) โดยการปรับเปลี่ยนโอนย้ายฝ่ายสังคมและสิ่งแวดล้อมและฝ่ายประชาสัมพันธ์สายงานกิจการสังคมและสิ่งแวดล้อม มาสังกัดสายงานยุทธศาสตร์ ให้เริ่มใช้ ๑ ตุลาคม ๒๕๖๓ (เอกสารแนบ ๑)

๑.๒ ตามหนังสือ กปส.(วป) ๓๕๙๗/๒๕๖๓ ลงวันที่ ๒๔ กันยายน ๒๕๖๓ รผก.(ส) เห็นชอบแผนที่ยุทธศาสตร์ Balanced Scorecard แผนปฏิบัติการสายงานกิจการสังคมและสิ่งแวดล้อม ประจำปี ๒๕๖๔-๒๕๖๕ โครงการ PEA รักษ์น้ำ สร้างฝาย โดยมีเป้าหมาย สร้างฝายกักเก็บและชะลอน้ำ จำนวน ๖ แห่ง งบประมาณ ๑,๕๐๐,๐๐๐.- บาท นั้น (เอกสารแนบ ๒)

๒. ข้อเท็จจริง

๒.๑ กคส. ได้มีหนังสือเลขที่ กคส.(จค.๒) ๒๐๔/๒๕๖๔ ลงวันที่ ๘ กุมภาพันธ์ ๒๕๖๔ เรื่อง การสำรวจพื้นที่และจัดสานเสวนา เพื่อพิจารณาเข้าร่วมโครงการ PEA รักษ์น้ำ สร้างฝาย ประจำปี ๒๕๖๔ (เอกสารแนบ ๓)

๒.๒ กคส. ได้ร่วมกับ กฟข. และองค์กรปกครองส่วนท้องถิ่น ผู้นำท้องถิ่น และประชาชน จัดสานเสวนาความต้องการและความคาดหวัง โครงการ PEA รักษ์น้ำ สร้างฝาย ประจำปี ๒๕๖๔ ในพื้นที่ กฟน.๑-๓ กฟฉ.๒-๓ และ กฟก.๒ ซึ่งจากการจัดการสานเสวนาดังกล่าว ผู้มีส่วนได้เสียในพื้นที่สร้างฝาย ทั้ง ๖ แห่ง มีความเห็นชอบให้ดำเนินการสร้างฝายและได้กำหนดหมายเลขฝายในพื้นที่ดังนี้

ที่	เลขที่ฝาย	กฟข.	สถานที่
๑	PEA-DAM-N๑/๖๔๐๑	กฟน.๑	บ้านเจดีย์ ม.๕ และ บ้านเจดีย์ใหม่ ม.๑๑ ต.ป่าตาล อ.ขุนตาล จ.เชียงราย
๒	PEA-DAM-N๒/๖๔๐๑	กฟน.๒	คลองโป่งกระปุง บ้านเนินตาเกิด ม.๙ ต.บ้านยาง อ.วัดโบสถ์ จ.พิษณุโลก
๓	PEA-DAM-N๓/๖๔๐๑	กฟน.๓	คลองกลุ่ม ๒๑ บ้านซับสำราญ ม.๘ ต.สุขสำราญ อ.ตากฟ้า จ.นครสวรรค์
๔	PEA-DAM-NE๒/๖๔๐๑	กฟฉ.๒	ห้วยคลองหมากน้อย ต.คำไหล อ.ศรีเมืองใหม่ จ.อุบลราชธานี
๕	PEA-DAM-NE๓/๖๔๐๑	กฟฉ.๓	ลำห้วยหินลาด บ้านโนนคูณ ม.๑ ต.ลาดใหญ่ อ.เมือง จ.ชัยภูมิ
๖	PEA-DAM-C๒/๖๔๐๑	กฟก.๒	ฝายคลองกระท้อน ม.๔ ต.ชำราก อ.เมือง จ.ตราด

๓. ข้อพิจารณา

กคส. พิจารณาแล้ว เพื่อให้การดำเนินโครงการ PEA รักษ์น้ำ สร้างฝาย ประจำปี ๒๕๖๔ เป็นประโยชน์สูงสุดแก่ชุมชน สามารถตอบสนองความต้องการและบรรเทาความเดือดร้อนของชุมชนในหลายพื้นที่ จึงเห็นควรขออนุมัติดำเนินการดังนี้

๓.๑ ให้ กคส. และ กฟข. ดำเนินโครงการ PEA รักษ์น้ำ สร้างฝาย ประจำปี ๒๕๖๔ จำนวน ๖ แห่ง รายละเอียดตามข้อ ๒.๒ สรุปได้ดังนี้

พื้นที่	กฟข.	จำนวนที่ก่อสร้าง (ฝาย)	งบประมาณ (บาท)
ภาคเหนือ	กฟน.๑	๑	๒๕๐,๐๐๐.-
	กฟน.๒	๑	๒๕๐,๐๐๐.-
	กฟน.๓	๑	๒๕๐,๐๐๐.-
ภาคตะวันออกเฉียงเหนือ	กฟฉ.๒	๑	๒๕๐,๐๐๐.-
	กฟฉ.๓	๑	๒๕๐,๐๐๐.-
ภาคกลาง	กฟก.๒	๑	๒๕๐,๐๐๐.-
รวมทั้งสิ้น		๖	๑,๕๐๐,๐๐๐.-

๓.๒ ค่าใช้จ่ายในการสร้างฝาย ปรับปรุงภูมิทัศน์บริเวณฝาย และจัดทำป้ายถาวร จำนวน ๖ แห่ง ๆ ละ ๒๕๐,๐๐๐.- บาท (สองแสนห้าหมื่นบาทถ้วน) รวมเป็นเงินทั้งสิ้น ๑,๕๐๐,๐๐๐.- บาท (หนึ่งล้านห้าแสนบาทถ้วน) รวมภาษีมูลค่าเพิ่ม โดยเบิกจ่ายจากงบทำการ กคส. ค่าใช้จ่ายเพื่อสังคมหรือสิ่งแวดล้อม รหัสบัญชี ๕๓๐๖๕๐๕๐ ศูนย์ต้นทุน กคส.Z๓๐๕๐๒๒๐๐๐ และให้ กฟข. เป็นผู้ดำเนินการตามพระราชบัญญัติการจัดซื้อจัดจ้างและบริหารพัสดุภาครัฐ พ.ศ. ๒๕๖๐ และระเบียบกระทรวงการคลังว่าด้วยการจัดซื้อจัดจ้างและการบริหารพัสดุภาครัฐ พ.ศ. ๒๕๖๐

๓.๓ ให้ กฟข. จัดทำแผนการดำเนินงานฯ มายัง กคส. ก่อนดำเนินการ จัดทำป้ายถาวรตามรูปแบบที่กำหนด จัดทำหนังสือส่งมอบฝายให้หน่วยงานส่วนท้องถิ่นและชุมชน ดูแล บำรุงรักษา และรายงานผลการดำเนินงานพร้อมสรุปค่าใช้จ่ายหลังจากดำเนินการแล้วเสร็จ ทั้งนี้ ให้เบิกจ่ายงบประมาณให้แล้วเสร็จภายในไตรมาส ๔ (เอกสารแนบ ๔)

๓.๔ หากมีความจำเป็นต้องเปลี่ยนแปลงรายละเอียดการดำเนินโครงการฯ ให้ กฟข. และ กคส. พิจารณาตามความเหมาะสมโดยไม่ต้องขออนุมัติอีก ทั้งนี้ ต้องไม่เกินวงเงินงบประมาณที่ได้รับ

๔. ข้อเสนอ

จากข้อพิจารณา เห็นควรนำเสนอขออนุมัติดำเนินการตามข้อ ๓.๑ - ๓.๔

จึงเรียนมาเพื่อโปรดพิจารณา หากเห็นชอบโปรดนำเสนอ รผก.(ย) ผ่าน ผชข.๑๓(ย)(นิรมาน) อนุมัติดำเนินการตามข้อ ๓.๑ - ๓.๔ ต่อไป

(นางนวลอนงค์ คำไสแสง)
อก.คส.

เรียน รผก.(ย) ผ่าน ผชข.๑๓(ย)(นิรมาน)

เพื่อโปรดอนุมัติตามข้อ ๓.๑ - ๓.๔ ต่อไปด้วย จะเป็นพระคุณยิ่ง

(นายสถาพร สว่างแสง)
อฝ.สส.

(นายภาณุมาศ ลิ้มสุวรรณ)
รผก.(ย)

22 ธ.ค. 2564

แผนกจัดการโครงการ ๒ 22 ธ.ค. 2564
กองจัดการโครงการสังคมและสิ่งแวดล้อม
โทร. ๑๙๒๒๖ โทรสาร ๑๙๒๑๙

กคส.

เอกสารแนบ ๑ - ๔

ป้ายถาวรโครงการ PEA รักษ์น้ำ สร้างฝาย ประจำปี 2564

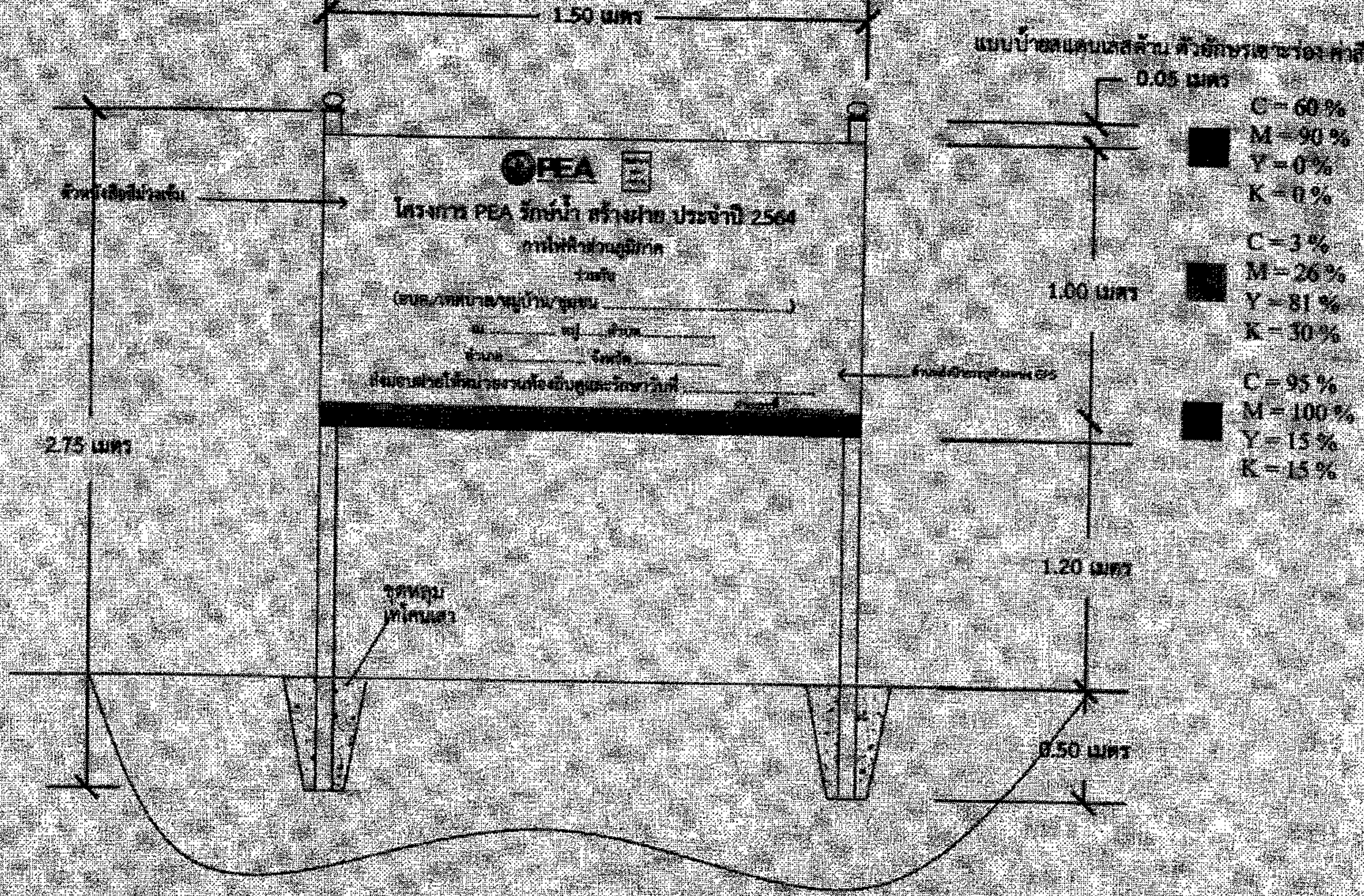

PEA

โลโก้หน่วยงานท้องถิ่น

วันที่

ตามที่ การไฟฟ้าส่วนภูมิภาค ร่วมกับ องค์การบริหารส่วนตำบล / เทศบาล ....
สร้างฝายชะลอน้ำ / ฝายน้ำล้น ณ..
โดยมีวัตถุประสงค์ เพื่อเป็นแหล่งกักเก็บน้ำใช้ในการอุปโภค บริโภค และเกษตรกรรม

ในการนี้ ฝายชะลอน้ำ / ฝายน้ำล้น ดังกล่าวดำเนินการสร้างแล้วเสร็จ การไฟฟ้าส่วนภูมิภาค ขอส่งมอบฝายให้ องค์การบริหารส่วนตำบล / เทศบาล .... เพื่อดูแล รักษา ให้ดำรงอยู่ สร้างประโยชน์ และ ความสุขให้กับประชาชนต่อไป

(นาย)
ผู้จัดการ การไฟฟ้าส่วนภูมิภาค
....

(นาย)
นายกองค์การบริหารส่วนตำบล
....

(นาย)
รองผู้จัดการ/ผู้ช่วยผู้จัดการ
....
พยาน

(นาย)
รองนายกองค์การบริหารส่วนตำบล
....
พยาน

การไฟฟ้าส่วนภูมิภาค
PROVINCIAL ELECTRICITY AUTHORITY

การไฟฟ้าจังหวัดพิษณุโลก
เลขที่รับ 6120
วันที่ 14 มิ.ย. 2564
เวลา 9.00 น.

สแกนเอกสารส่งแล้ว
ต้นฉบับให้ ผ. ๑๓

จาก กฟส.อ.วบ. ถึง กอก.(น.๒)
เลขที่ น.๒ อ.วบ.-๒๗๐/๒๕๖๔ วันที่ ๑๑ มิถุนายน ๒๕๖๔
เรื่อง ขอรายงานความก้าวหน้าผลการดำเนินการสร้างฝาย ในโครงการ PEA รักษ์น้ำ สร้างฝาย

เรียน อก.อก.(น.๒)

ตามบันทึกเลขที่ น.๒ กอก.(สส.)-๒๗/๒๕๖๔ ลว. ๒๙ มี.ค. ๒๕๖๔ ให้ กฟส.อ.วัดโบสถ์ ดำเนินโครงการ PEA รักษ์น้ำ สร้างฝาย ประจำปี ๒๕๖๔ เลขที่ฝาย PEA-DAM-M๒/๖๔๑๓ บริเวณ คลองไมระกะปุง บ้านเนินตาเกิด ม.๙ ต.บ้านยาง อ.วัดโบสถ์ จ.พิษณุโลก นั้น

กฟส.อ.วัดโบสถ์ ได้ดำเนินการก่อสร้างฝายตามแผนงานที่กำหนดไว้ ปัจจุบัน ดำเนินการสร้างตัวฝายเสร็จสมบูรณ์สามารถเก็บกักน้ำใช้งานได้เสร็จสมบูรณ์เหลือเพียง งานปรับปรุงรายละเอียดพื้นที่ด้านบนที่จะติดตั้งป้ายโครงการแสดงการส่งมอบฝาย เท่านั้น

จึงเรียนมาเพื่อโปรดทราบ

(นายสำรวย จัดละ)
ผจก.กฟส.อ.วบ.

ที่ พล.(บห).-
เรียน ⊘ รจก.(............) ◯ ....
⊘ หผ. ....
◯ ผจก.กฟส. ....
เพื่อโปรด ◯ ทราบ ◯ พิจารณา
และแจ้งผู้ที่เกี่ยวข้องดำเนินการต่อไป

(นายวีระศักดิ์ กมลวรเดช)
ผจก.กฟจ.พล.

ที่ น.๒ อ.วบ.-
เรียน ผจก.กฟจ.พล.
-เพื่อโปรดทราบ

(นายสำรวย จัดละ)
ผจก.กฟส.อ.วบ.
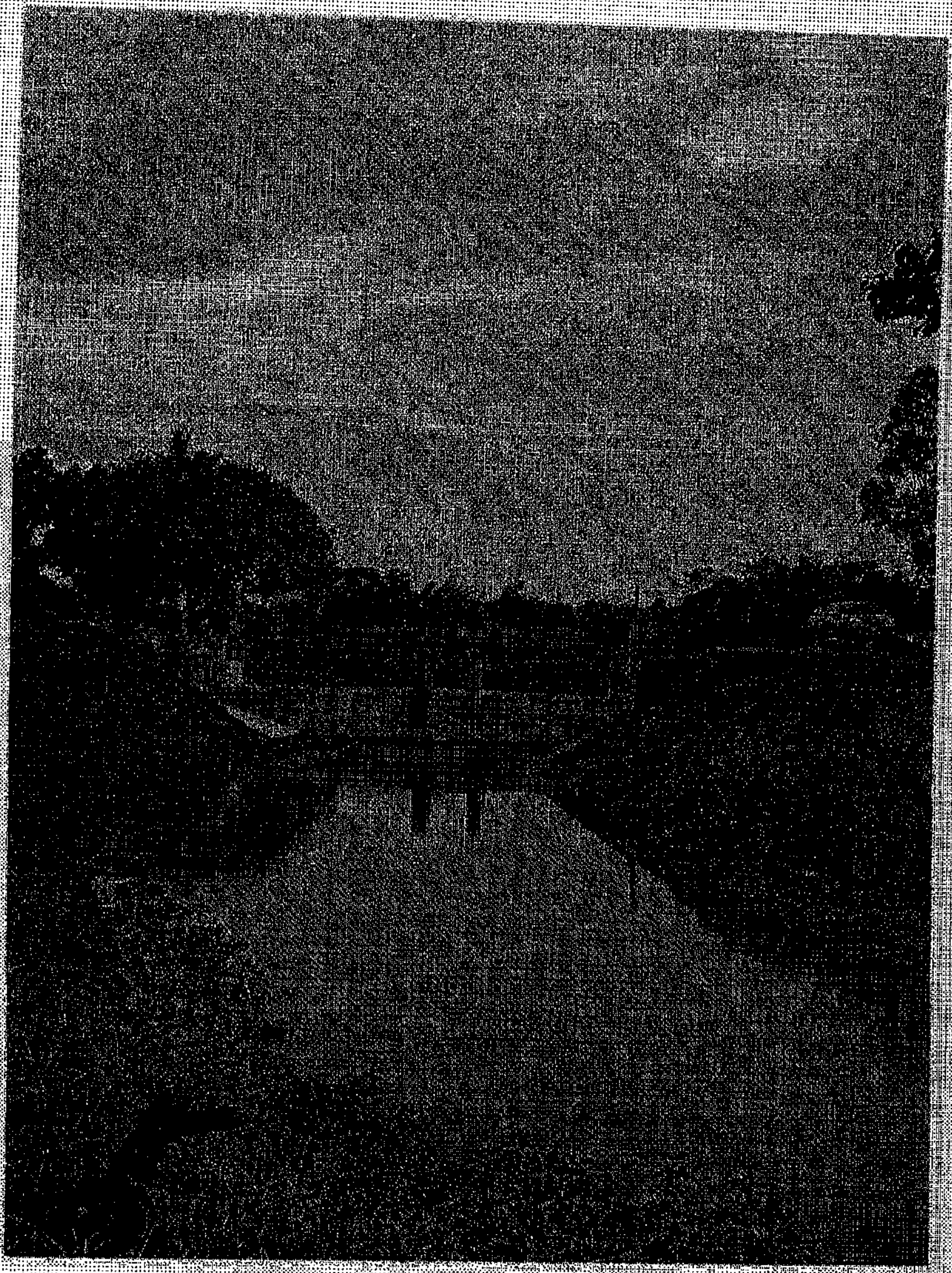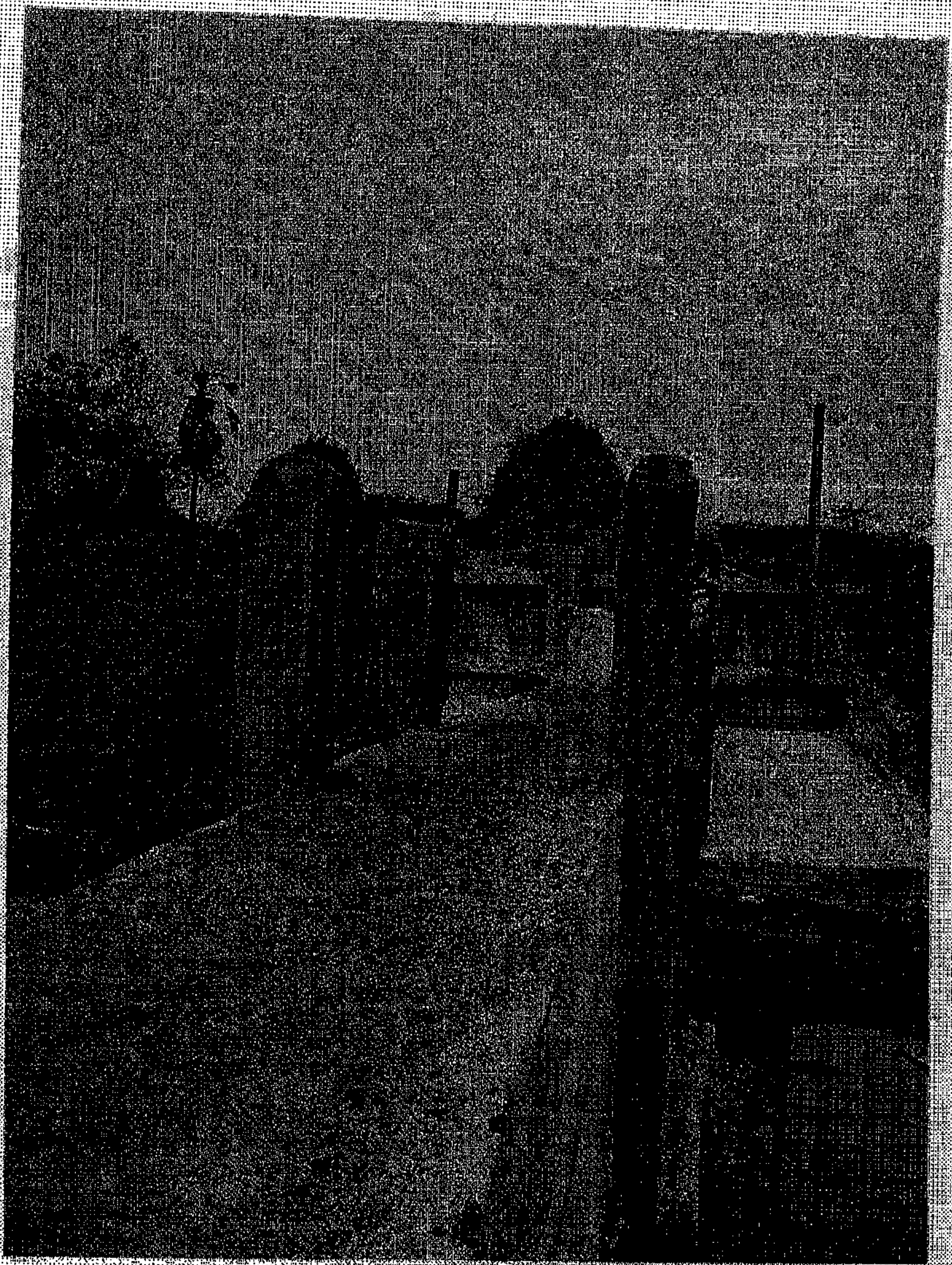
แผนกก่อสร้างและปฏิบัติการ
โทร. ๐๕๕-๒๙๓๕๕๖
ภายใน ๑๖๒๐๘