แผนการดำเนินงาน
ประจำปีงบประมาณ พ.ศ.๒๕๕๙
ของ
เทศบาลตำบลเสาธงหิน

งานวิเคราะห์นโยบายและแผน
ฝ่ายแผนงานและงบประมาณ
กองวิชาการและแผนงาน

คำนำ

องค์กรปกครองส่วนท้องถิ่น มีภารกิจสำคัญในการปฏิบัติงานเพื่อพัฒนาคุณภาพชีวิตของประชาชน และส่งเสริมการมีส่วนร่วมของประชาชนในการพัฒนาท้องถิ่น ตามพระราชบัญญัติกำหนดแผนและขั้นตอนการกระจายอำนาจให้แก่องค์กรปกครองส่วนท้องถิ่น พ.ศ. 2542 มีอำนาจหน้าที่ในการจัดระบบบริการสาธารณะ เพื่อประโยชน์ของประชาชนในท้องถิ่นตนเอง ทั้งนี้ตามระเบียบกระทรวงมหาดไทย ว่าด้วยการจัดการทำแผนพัฒนาขององค์กรปกครองส่วนท้องถิ่น พ.ศ. 2548 กำหนดให้องค์กรปกคลองส่วนท้องถิ่นจัดทำแผนพัฒนาให้สอดคล้องกับแผนพัฒนาเศรษฐกิจและสังคมแห่งชาติ แผนการบริหารราชการแผ่นดินยุทธศาสตร์การพัฒนาจังหวัด อำเภอและแผนชุมชน

การจัดทำแผนการดำเนินงาน ประจำปีงบประมาณ พ.ศ. 2559 ฉบับนี้ จะเป็นเอกสารที่แสดงถึงรายละเอียดแผนงาน/โครงการพัฒนาและกิจกรรมต่างๆ ที่จะดำเนินการจริงในพื้นที่ของเทศบาลตำบลเสาธงหิน ในปีงบประมาณ พ.ศ. 2559 ทั้งทางด้านการจัดการโครงสร้างพื้นฐาน ด้านเศรษฐกิจ การพัฒนาคนและสังคม การเมืองการบริหาร การศึกษา ศาสนาและการกีฬา ศิลปวัฒนธรรมประเพณีภูมิปัญญาท้องถิ่น ตลอดจนการอนุรักษ์ทรัพยากรธรรมชาติและสิ่งแวดล้อม ภายใต้ยุทธศาสตร์การพัฒนาตามแนวทางการพัฒนาของเทศบาลตำบลเสาหินที่สอดคล้องกับแผนพัฒนายุทธศาสตร์ระดับต่างๆของจังหวัดนนทบุรี อีกทั้งเป็นเอกสารที่จะใช้เป็นเครื่องมือในการติดตามและประเมินผลตามแผนพัฒนาท้องถิ่นต่อไป

(นายชนินทร์ ธรรมชูเชาวรัตน์)
นายกเทศมนตรีตำบลเสาธงหิน

สารบัญ

		หน้า
ส่วนที่ 1	**บทนำ**	
	วัตถุประสงค์ของแผนการดำเนินงาน	1
	ขั้นตอนการจัดทำแผนการดำเนินงาน	1
	ระยะเวลาในการจัดทำแผนการดำเนินงานประจำปีงบประมาณ พ.ศ. 2559	2
	เค้าโครงร่างแผนดำเนินงานประจำปีงบประมาณ พ.ศ. 2559	2
	ประโยชน์ของแผนการดำเนินงานประจำปีงบประมาณ พ.ศ. 2559	3
	แผนขั้นตอนการจัดทำแผนการดำเนินงาน	4
ส่วนที่ 2	**บัญชีโครงการ / กิจกรรม**	
	- บัญชีสรุปโครงการ/ กิจกรรม	5 – 10
	- บัญชีโครงการ / กิจกรรม / งบประมาณ	
	แผนการดำเนินงานภายใต้ยุทธศาสตร์ที่ 1	11 – 42
	แผนการดำเนินงานภายใต้ยุทธศาสตร์ที่ 2	43 – 47
	แผนการดำเนินงานภายใต้ยุทธศาสตร์ที่ 3	48 – 55
	แผนการดำเนินงานภายใต้ยุทธศาสตร์ที่ 4	56 – 78
	แผนการดำเนินงานภายใต้ยุทธศาสตร์ที่ 5	79 – 85
	แผนการดำเนินงานภายใต้ยุทธศาสตร์ที่ 6	86 – 88

ส่วนที่ 1
บทนำ

.....

1.1 บทนำ

ตามระเบียบกระทรวงมหาดไทย ว่าด้วยการจัดทำแผนพัฒนาขององค์กรปกครองส่วนท้องถิ่น พ.ศ. 2548 กำหนดให้องค์กรปกครองส่วนท้องถิ่นจัดทำแผนยุทธศาสตร์การพัฒนาท้องถิ่น , แผนพัฒนาสามปี และแผนการดำเนินงาน สำหรับแผนการดำเนินงานเป็นแผนการดำเนินงานขององค์กรปกครองส่วนท้องถิ่น มีจุดมุ่งหมายเพื่อแสดงถึงรายละเอียดของแผนงาน/โครงการพัฒนาและกิจกรรมการพัฒนาที่ดำเนินการจริงทั้งหมดในพื้นที่ขององค์กรปกครองส่วนท้องถิ่น ประจำปีงบประมาณนั้นๆ

แผนการดำเนินงานประจำปี พ.ศ. 2559 ของเทศบาลตำบลเสาธงหิน เป็นการรวบรวมข้อมูลแผนงาน/โครงการ และกิจกรรมการพัฒนาขององค์กรปกครองส่วนท้องถิ่น มีการประสานและบูรณาการทำงานกับหน่วยงานและจำแนกรายละเอียดต่างๆ ของแผนงาน/โครงการ ในแผนการดำเนินงานจะทำให้การติดตามและประเมินผลสิ้นปีงบประมาณนั้นมีความสะดวกมากขึ้น

1.2 วัตถุประสงค์ของแผนการดำเนินงานประจำปี พ.ศ. 2559

1. เพื่อแสดงถึงรายละเอียดแผนงาน/โครงการพัฒนา และกิจกรรมที่ดำเนินการจริงทั้งหมดในพื้นที่ขององค์กรปกครองส่วนท้องถิ่นในปีงบประมาณ
2. เพื่อใช้เป็นเครื่องมือสำคัญในการบริหารงานของผู้บริหารท้องถิ่น
3. เพื่อควบคุมการดำเนินงานให้เป็นไปอย่างเหมาะสมและมีประสิทธิภาพ
4. เพื่อเป็นเครื่องมือในการติดตามการดำเนินงานและการประเมินผล
5. เพื่อทำให้เกิดการประสานและบูรณาการการทำงานกับหน่วยงานต่าง ๆ ในเขตพื้นที่ขององค์กรปกครองส่วนท้องถิ่น ซึ่งประชาชนจะได้รับประโยชน์เพิ่มขึ้น
6. เพื่อเป็นการแปลงแผนพัฒนาสามปี ไปสู่การดำเนินงานให้สอดคล้องกับแผนยุทธศาสตร์การพัฒนา

1.3 ขั้นตอนการจัดทำแผนการดำเนินงานประจำปี พ.ศ. 2559

ตามระเบียบกระทรวงมหาดไทย ว่าด้วยการจัดทำแผนพัฒนาขององค์กรปกครองส่วนท้องถิ่น พ.ศ. 2548 หมวด 5 การนำแผนพัฒนาไปปฏิบัติ

ข้อ 26 การจัดทำแผนการดำเนินงานให้ดำเนินการตามระเบียบนี้ โดยมีขั้นตอนดำเนินการ ดังนี้

(1) คณะกรรมการสนับสนุนการจัดทำแผนพัฒนาท้องถิ่น เก็บรวบรวมแผนงาน/โครงการพัฒนาขององค์กรปกครองส่วนท้องถิ่น หน่วยราชการส่วนกลาง ส่วนภูมิภาค รัฐวิสาหกิจและหน่วยงานอื่นๆ ที่ดำเนินการในพื้นที่ขององค์กรปกครองส่วนท้องถิ่นแล้วจัดทำร่างแผนการดำเนินงาน เสนอคณะกรรมการพัฒนาท้องถิ่น

(2) คณะกรรมการพัฒนาท้องถิ่น พิจารณาร่างแผนการดำเนินงานแล้ว เสนอผู้บริหารท้องถิ่น ประกาศเป็นแผนการดำเนินงาน ทั้งนี้ให้ปิดประกาศแผนดำเนินงานภายในสิบห้าวัน นับแต่วันที่ประกาศ เพื่อให้ประชาชนในท้องถิ่นทราบ โดยทั่วกันและต้องปิดประกาศไว้อย่างน้อยสามสิบวัน

1.4 ระยะเวลาในการจัดทำแผนการดำเนินงานประจำปี พ.ศ. 2559

ตามระเบียบกระทรวงมหาดไทย ว่าด้วยการจัดทำแผนพัฒนาขององค์กรปกครองส่วนท้องถิ่น พ.ศ. 2548 หมวด 5 การนำแผนพัฒนาไปปฏิบัติ

ข้อ 27 แผนการดำเนินงานให้จัดทำภายในเดือนธันวาคมของปีงบประมาณนั้นหรือภายในสามสิบวันนับแต่วันตั้งงบประมาณดำเนินการหรือได้รับแจ้งแผนงาน / โครงการจากหน่วยราชการส่วนกลาง ส่วนภูมิภาคหรือหน่วยงานอื่นๆ ที่ต้องดำเนินการในพื้นที่องค์กรปกครองส่วนท้องถิ่นในปีงบประมาณนั้น

การขยายเวลาการจัดทำและการแก้ไขแผนการดำเนินงานเป็นอำนาจขององค์กรปกครองส่วนท้องถิ่น

ภายหลังจากที่องค์กรปกครองส่วนท้องถิ่น ได้จัดทำแผนการดำเนินงานตามวรรคหนึ่งแล้ว มีการจัดตั้งงบประมาณเพิ่มเติมหรือได้รับแจ้งแผนงาน/โครงการเพิ่มเติมจากหน่วยราชการส่วนกลาง ส่วนภูมิภาค รัฐวิสาหกิจ และหน่วยงานอื่นๆ ที่ต้องการดำเนินการในพื้นที่ขององค์กรปกครองส่วนท้องถิ่นในปีงบประมาณนั้น ให้องค์กรปกครองส่วนท้องถิ่นดำเนินการจัดทำแผนการดำเนินงานให้แล้วเสร็จภายในสามสิบวัน นับตั้งแต่มีการจัดตั้งงบประมาณเพิ่มเติมหรือได้รับแจ้งแผนงาน/โครงการเพิ่มเติมจากหน่วยราชการส่วนกลาง ส่วนภูมิภาค รัฐวิสาหกิจและหน่วยงานอื่นๆ (โดยให้จัดทำเป็นแผนการดำเนินงานเพิ่มเติม ฉบับที่ 1,2,3.....)

1.5 เค้าโครงร่างแผนการดำเนินงานประจำปี พ.ศ. 2559

ตามระเบียบกระทรวงมหาดไทย ว่าด้วยการจัดทำแผนพัฒนาขององค์กรปกครองส่วนท้องถิ่น พ.ศ. 2548 ได้กำหนดโครงร่างของแผนการดำเนินงานประจำปี โดยแบ่งออกเป็น 2 ส่วน และเทศบาลตำบลเสาธงหิน ได้จัดทำแผนดำเนินงานประจำปีงบประมาณ พ.ศ. 2559 รายละเอียดดังนี้

ส่วนที่ 1 บทนำ ประกอบด้วย

- บทนำ
- วัตถุประสงค์ของแผนการดำเนินงาน
- ขั้นตอนการจัดทำแผนการดำเนินงาน
- ระยะเวลาในการจัดทำแผนการดำเนินงาน
- เค้าโครงร่างแผนการดำเนินงาน
- ประโยชน์ของแผนการดำเนินงาน
- แผนภูมิขั้นตอนการจัดทำแผนการดำเนินงาน

ส่วนที่ 2 บัญชีโครงการ / กิจกรรม ประกอบด้วย

- บัญชีสรุปจำนวนโครงการและงบประมาณ
- บัญชีโครงการ / กิจกรรม / งบประมาณ

1.6 ประโยชน์ของแผนการดำเนินงานประจำปีงบประมาณ พ.ศ. 2559

1. ผู้ปฏิบัติงานรู้ขั้นตอนและรายละเอียดของงานเสมือนปฏิทินการทำงานจึงสามารถนำไปปฏิบัติได้อย่างรวดเร็ว ถูกต้องและมีประสิทธิภาพยิ่งขึ้น
2. ผู้บริหารสามารถทราบรายละเอียดของโครงการ/กิจกรรมของหน่วยงานต่างๆ ที่ดำเนินการในเขตพื้นที่ตำบลหรือหน่วยงานอื่นๆ ทำให้สามารถนำไปเป็นเครื่องมือในการบริหารงานตามกระบวนการบริหาร (4M) ได้อย่างมีประสิทธิภาพส่งผลให้ประชาชนได้รับประโยชน์จากการทำงานได้มากยิ่งขึ้นด้วย
3. ผู้ปฏิบัติงานและผู้บริหารสามารถนำแผนการดำเนินงานไปใช้ในการควบคุมการดำเนินงานของตนของหน่วยงานระดับกอง/สำนัก และรวมถึงระดับตำบลให้มีการดำเนินงานอย่างมีประสิทธิภาพและนำไปติดตามประเมินผลได้อย่างสะดวก ถูกต้องและมีประสิทธิภาพต่อไป
4. ทำให้เกิดความร่วมมืออันดีระหว่างหน่วยงานภาครัฐ ส่วนกลาง ส่วนภูมิภาค โดยเฉพาะในเขตพื้นที่ตำบลสามารถประสานงานได้อย่างบูรณาการ ทำให้เกิดการทำงานร่วมกันอย่างมีประสิทธิภาพและประสิทธิผล ประชาชนเป็นผู้ได้รับประโยชน์สูงสุด

แผนภูมิขั้นตอนการจัดทำแผนการดำเนินงาน

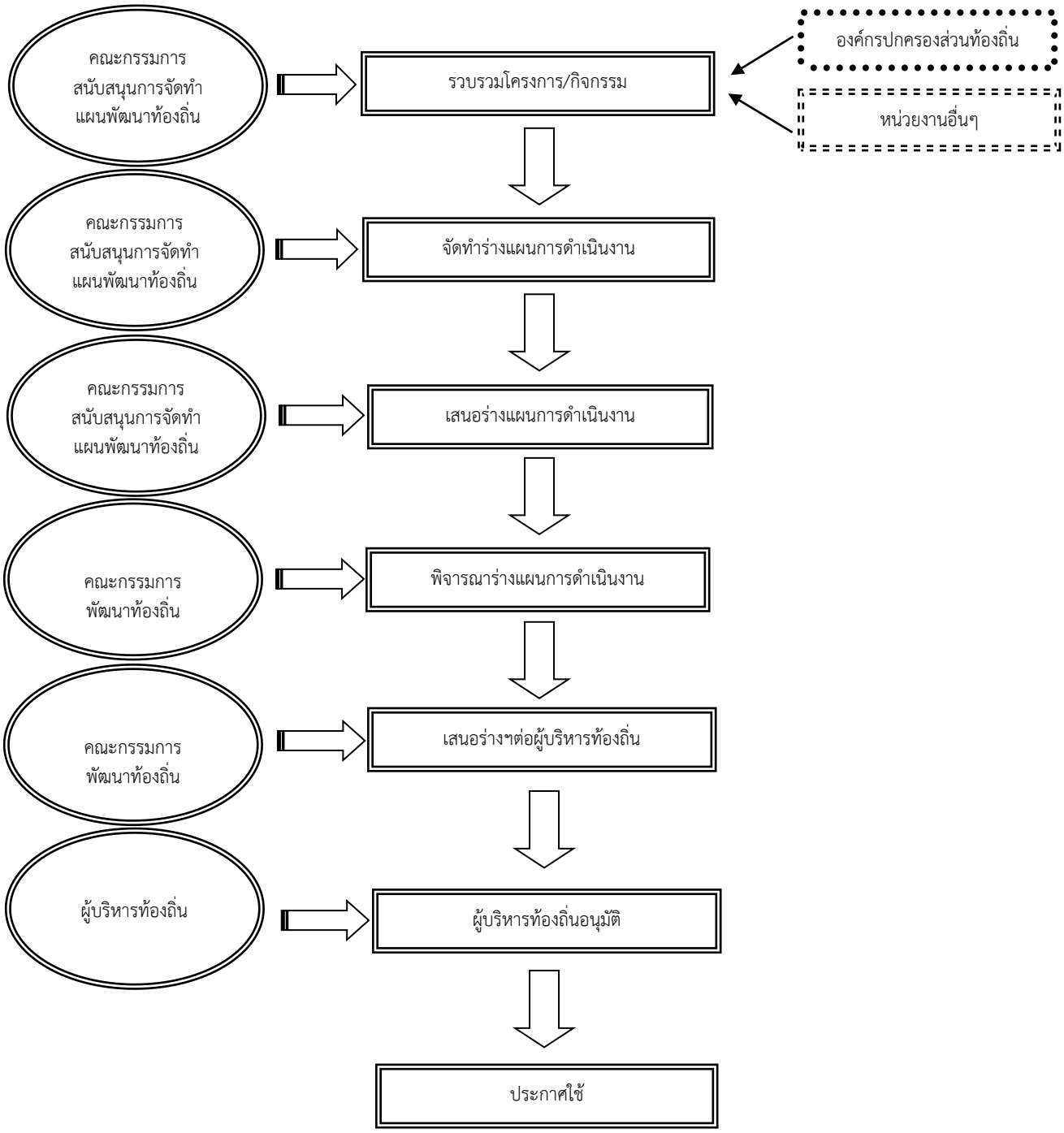

บัญชีสรุปโครงการและงบประมาณ
แผนการดำเนินงานประจำปีงบประมาณ พ.ศ. 2559
เทศบาลตำบลเสาธงหิน

ยุทธศาสตร์ / แนวทางการพัฒนา	จำนวนโครงการที่ดำเนินการ	คิดเป็นร้อยละของโครงการทั้งหมด	จำนวนงบประมาณ	คิดเป็นร้อยละของงบประมาณทั้งหมด	หน่วยดำเนินการ
1. ยุทธศาสตร์การพัฒนาด้านงานส่งเสริมคุณภาพชีวิต					
1.1 แนวทางการพัฒนา ส่งเสริม สนับสนุนการศึกษาทั้งในและนอกโรงเรียน	23	9.85	29,096,000	23.73	ศษ. , วช.
1.2 แนวทางการพัฒนา ส่งเสริม สนับสนุนคุณภาพชีวิตเด็ก สตรี ผู้สูงอายุ คนพิการและผู้ด้อยโอกาส	9	4.43	1,717,900	1.40	สธ. , ศษ. , สส.
1.3 แนวทางการพัฒนา ส่งเสริม สนับสนุนการสังคมสงเคราะห์	4	1.97	910,000	0.74	สป. , สส.
1.4 แนวทางการพัฒนา ส่งเสริมเศรษฐกิจพอเพียง	1	0.49	100,000	0.08	สส.
1.5 แนวทางการพัฒนา ส่งเสริม สนับสนุนการสาธารณสุข การอนามัยครอบครัว และการรักษาพยาบาล	18	8.87	3,181,000	2.59	สธ.
1.6 แนวทางการพัฒนา ส่งเสริม สนับสนุนเครือข่ายขององค์กรภาคประชาชน ในรูปแบบต่าง ๆ	15	7.39	1,991,000	1.62	สธ. , ศษ. , สส.
1.7 แนวทางการพัฒนา ส่งเสริม สนับสนุนการรักษาความสะอาด และความเป็น ระเบียบเรียบร้อยของบ้านเมือง	3	1.48	3,292,500	2.68	สป. , สธ.
1.8 แนวทางการพัฒนา ส่งเสริม สนับสนุนกีฬา สวนสาธารณะและสถานที่ พักผ่อนหย่อนใจ	8	3.94	2,280,000	1.86	สธ. , ศษ.
1.9 แนวทางการพัฒนา ส่งเสริม สนับสนุนความเข้มแข็งของสถาบันครอบครัว	2	0.99	200,000	0.16	ศธ. , สส.
รวมยุทธศาสตร์ ที่ 1	**83**	**39.41**	**42,768,400**	**34.87**	

ยุทธศาสตร์ / แนวทางการพัฒนา	จำนวนโครงการที่ดำเนินการ	คิดเป็นร้อยละของโครงการทั้งหมด	จำนวนงบประมาณ	คิดเป็นร้อยละของงบประมาณทั้งหมด	หน่วยดำเนินการ
2. ยุทธศาสตร์การพัฒนาด้านบริหารจัดการและอนุรักษ์ทรัพยากรธรรมชาติและสิ่งแวดล้อม					
2.1 แนวทางการพัฒนา บริหารจัดการระบบกำจัดขยะมูลฝอย สิ่งปฏิกูล น้ำเสียและมลพิษต่าง ๆ	10	4.93	14,570,000	11.88	สธ.
2.2 แนวทางการพัฒนา ส่งเสริม สนับสนุน ควบคุมสุสานและฌาปนสถาน	-	-	-	-	
2.3 แนวทางการพัฒนา ส่งเสริม สนับสนุน ควบคุมการฆ่าสัตว์	-	-	-	-	
2.4 แนวทางการพัฒนา ส่งเสริม สนับสนุน บำรุงรักษาและการใช้ประโยชน์ที่ดิน ทรัพยากรธรรมชาติและสิ่งแวดล้อม	-	-	-	-	
2.5 แนวทางการพัฒนา ส่งเสริม สนับสนุน การลดภาวะโลกร้อน	2	0.99	150,000	0.12	สธ.
รวมยุทธศาสตร์ ที่ 2	**12**	**5.91**	**14,720,000**	**12.00**	

ยุทธศาสตร์ / แนวทางการพัฒนา	จำนวนโครงการที่ดำเนินการ	คิดเป็นร้อยละของโครงการทั้งหมด	จำนวนงบประมาณ	คิดเป็นร้อยละของงบประมาณทั้งหมด	หน่วยดำเนินการ
3. ยุทธศาสตร์การพัฒนาด้านโครงสร้างพื้นฐาน					
3.1 แนวทางการพัฒนา ก่อสร้าง ปรับปรุง บำรุงรักษาทางบก ทางน้ำ และทางระบายน้ำ	11	5.42	15,880,000	12.95	ช่าง
3.2 แนวทางการพัฒนา งานผังเมือง การใช้ประโยชน์ที่ดินและการควบคุมอาคาร	1	0.49	10,000	0.01	ช่าง
3.3 แนวทางการพัฒนา ระบบไฟฟ้าและประปา	1	0.49	700,000	0.57	ช่าง
3.4 แนวทางการพัฒนา ระบบจราจร ขนส่งมวลชน การวิศวกรรมจราจร และบุคลากร	5	2.46	2,700,000	2.20	ช่าง
3.5 แนวทางการพัฒนา ก่อสร้าง ปรับปรุง บำรุงรักษาตลาด ท่าเทียบเรือ ท่าข้าม และที่จอดรถ	1	0.49	100,000	0.08	สป.
รวมยุทธศาสตร์ ที่ 3	**19**	**9.36**	**19,390,000**	**15.81**	

ยุทธศาสตร์ / แนวทางการพัฒนา	จำนวนโครงการที่ดำเนินการ	คิดเป็นร้อยละของโครงการทั้งหมด	จำนวนงบประมาณ	คิดเป็นร้อยละของงบประมาณทั้งหมด	หน่วยดำเนินการ
4. ยุทธศาสตร์การพัฒนาด้านการจัดระเบียบชุมชน/สังคม/ความปลอดภัยและการรักษาความสงบเรียบร้อย					
4.1 แนวทางการพัฒนา ส่งเสริม สนับสนุนการป้องกันรักษาความสงบเรียบร้อยในชีวิต และทรัพย์สิน	1	0.49	100,000	0.08	สป.
4.2 แนวทางการพัฒนา ส่งเสริม สนับสนุนประชาธิปไตย และสิทธิเสรีภาพของประชาชน	2	0.99	200,000	0.16	สป.
4.3 แนวทางการพัฒนา ส่งเสริม การมีส่วนร่วมของประชาชนในการพัฒนาท้องถิ่น	2	0.99	370,000	0.30	วช.
4.4 แนวทางการพัฒนา และปรับปรุงระบบบริหารจัดการและการบริการ	41	20.20	35,765,950	29.16	สป.,คลัง,ช่าง,ศษ.,ศธ.,สส.,วช.
4.5 แนวทางการพัฒนา ส่งเสริมพัฒนาเทคโนโลยีที่เหมาะสม	5	2.46	3,655,000	2.98	สธ. , วช.
4.6 แนวทางการพัฒนา ส่งเสริม สนับสนุนการรักษาความปลอดภัย ความเป็นระเบียบเรียบร้อยและการอนามัย โรงมหรสพ และสาธารณสถานอื่น ๆ	2	0.99	150,000	0.12	สธ.
4.7 แนวทางการพัฒนา ส่งเสริม ปรับปรุงงานป้องกันและบรรเทาสาธารณภัย	14	6.90	2,359,400	1.92	สป.
4.8 แนวทางการพัฒนา การควบคุมการเลี้ยงสัตว์และปล่อยสัตว์	1	0.49	150,000	0.12	สธ.
4.9 แนวทางการพัฒนา สนับสนุนการป้องกันและแก้ไขปัญหายาเสพติด	1	0.49	300,000	0.24	ศษ.
รวมยุทธศาสตร์ ที่ 4	**69**	**33.99**	**43,050,350**	**35.10**	

ยุทธศาสตร์ / แนวทางการพัฒนา	จำนวนโครงการที่ดำเนินการ	คิดเป็นร้อยละของโครงการทั้งหมด	จำนวนงบประมาณ	คิดเป็นร้อยละของงบประมาณทั้งหมด	หน่วยดำเนินการ
5. ยุทธศาสตร์การพัฒนาด้านการวางแผน การส่งเสริมการลงทุน พาณิชยกรรม การท่องเที่ยว เกษตรกรรม และอุตสาหกรรม					
5.1 แนวทางการพัฒนา ส่งเสริม สนับสนุนการฝึกและประกอบอาชีพ	1	0.49	10,000	0.01	สส.
5.2 แนวทางการพัฒนา ส่งเสริม สนับสนุนการพาณิชย์ การลงทุน	1	0.49	20,000	0.02	สส.
5.3 แนวทางการพัฒนา ส่งเสริม สนับสนุนการลงทุนภาคอุตสาหรรม	-	-	-	-	
5.4 แนวทางการพัฒนา ส่งเสริม สนับสนุนภาคเกษตรกรรมปลอดภัยได้มาตรฐาน	1	0.49	10,000	0.01	สส.
5.5 แนวทางการพัฒนา ส่งเสริม สนับสนุนการท่องเที่ยว	1	0.49	20,000	0.02	วช.
5.6 แนวทางการพัฒนา ส่งเสริม สนับสนุน การเลี้ยงสัตว์	-	-	-	-	
5.7 แนวทางการพัฒนา ส่งเสริม สนับสนุน การจัดทำแผนพัฒนาท้องถิ่น แผนชุมชน / หมู่บ้าน และการประสานแผนพัฒนาท้องถิ่น	2	0.99	140,000	0.11	สส.,วช.
5.8 แนวทางการพัฒนา ส่งเสริมการบริหารจัดการองค์กรปกครองส่วนท้องถิ่น	3	1.48	170,000	0.14	สป.,วช.
5.9 แนวทางการพัฒนา ส่งเสริม สนับสนุนให้องค์กรปกครองส่วนท้องถิ่นมีความพร้อมในการเข้าสู่ประชาคมอาเซียนของประเทศไทย ในปี พ.ศ. 2558	1	0.49	35,000	0.03	สส.
รวมยุทธศาสตร์ ที่ 5	**10**	**4.93**	**405,000**	**0.33**	

ยุทธศาสตร์ / แนวทางการพัฒนา	จำนวนโครงการที่ดำเนินการ	คิดเป็นร้อยละของโครงการทั้งหมด	จำนวนงบประมาณ	คิดเป็นร้อยละของงบประมาณทั้งหมด	หน่วยดำเนินการ
6. ยุทธศาสตร์การพัฒนาด้านศิลปะ วัฒนธรรม จารีตประเพณี และภูมิปัญญาท้องถิ่น					
6.1 แนวทางการพัฒนา ส่งเสริม สนับสนุน บำรุงรักษาศิลปะ โบราณสถาน วัฒนธรรม จารีตประเพณี ภูมิปัญญาท้องถิ่น และวัฒนธรรมอันดีของท้องถิ่น	7	3.45	900,000	0.07	สป.,ศษ.
6.2 แนวทางการพัฒนา ส่งเสริม สนับสนุนด้านศาสนา และวันสำคัญต่าง ๆ	3	1.48	1,400,000	1.14	สป.,ศษ.
6.3 แนวทางการพัฒนา ส่งเสริมให้มี และสนับสนุนพิพิธภัณฑ์และหอจดหมายเหตุ	-	-	-	-	
รวมยุทธศาสตร์ ที่ 6	**10**	**4.93**	**2,300,000**	**1.21**	
รวมทั้งสิ้น	**203**	**100.00**	**122,633,750**	**100.00**	

แผนการดำเนินงานประจำปีงบประมาณ พ.ศ. 2559

เทศบาลตำบลเสาธงหิน อำเภอบางใหญ่ จังหวัดนนทบุรี

1. ยุทธศาสตร์การพัฒนาด้านงานส่งเสริมคุณภาพชีวิต

1.1 แนวทางการพัฒนา ส่งเสริม สนับสนุนการศึกษาทั้งในและนอกโรงเรียน

ที่	โครงการ	รายละเอียดของกิจกรรม (ผลผลิต/เป็นเงิน)	งบประมาณ	สถานที่ดำเนินการ	หน่วยดำเนินการ	พ.ศ. 2558			พ.ศ. 2559								
						ต.ค	พ.ย.	ธ.ค.	ม.ค.	ก.พ.	มี.ค.	เม.ย.	พ.ค.	มิ.ย.	ก.ค.	ส.ค.	ก.ย.
1	โครงการอาหารเสริม (นม)	เพื่อเสริมสร้างพัฒนาการด้านร่างกาย - เด็กปฐมวัยในศูนย์พัฒนาเด็กเล็กสังกัดเทศบาลตำบลเสาธงหิน จำนวน 350 คน คนละ 7.37 บาท จำนวน 280 วัน - โรงเรียนในเขตพื้นที่ จำนวน 2,569 คน คนละ 7.37 บาท จำนวน 260 วัน	5,645,000	1.ศพด. สังกัด ทต.เสาธงหิน 2.รร.เฉลิมพระเกียรติ 60 พรรษา 3.รร.แก้วอินทร์สุธาอุทิศ	กองการศึกษา	←											→
2	โครงการสนับสนุนค่าใช้จ่ายการบริหารสถานศึกษา	- ค่าอาหารกลางวันเด็กปฐมวัยในศูนย์พัฒนาเด็กเล็กสังกัดเทศบาลตำบลเสาธงหิน จำนวน 350 คน คนละ 20 บาท 280 วัน	1,960,000	ศพด. สังกัด ทต.เสาธงหิน	กองการศึกษา		←				→		←				→

1.1 แนวทางการพัฒนา ส่งเสริม สนับสนุนการศึกษาทั้งในและนอกโรงเรียน

ที่	โครงการ	รายละเอียดของกิจกรรม (ผลผลิต/เป็นเงิน)	งบประมาณ	สถานที่ดำเนินการ	หน่วยดำเนินการ	พ.ศ. 2558			พ.ศ. 2559								
						ต.ค	พ.ย.	ธ.ค.	ม.ค.	ก.พ.	มี.ค.	เม.ย.	พ.ค.	มิ.ย.	ก.ค.	ส.ค.	ก.ย.
3	โครงการอาหารกลางวันสำหรับโรงเรียนในเขตเทศบาลตำบลเสาธงหิน	เพื่อจ่ายเป็นค่าอาหารกลางวันให้กับโรงเรียนในเขตพื้นที่เทศบาลตำบลเสาธงหิน จำนวน 2,569 คน คนละ 20 บาท จำนวน 200 วัน	10,276,000	โรงเรียนในเขต ทต.เสาธงหิน	กองการศึกษา		←	→	→	→	→		←	→	→	→	→
4	โครงการอาหารเสริมหลังเลิกเรียน	เพื่อเป็นการเสริมสร้างพัฒนาการด้านร่างกายให้กับเด็กปฐมวัยในศูนย์พัฒนาเด็กเล็กสังกัดเทศบาลตำบลเสาธงหิน จำนวน 4 ศูนย์ จำนวน 350 คน คนละ 10 บาท จำนวน 200 วัน	700,000	ศพด.สังกัด ทต.เสาธงหิน	กองการศึกษา		←	→	→	→	→		←	→	→	→	→
5	โครงการทัศนศึกษาแหล่งเรียนรู้ (หนูน้อยเรียนรู้สู่โลกกว้าง)	เพื่อให้เด็กปฐมวัยในศูนย์พัฒนาเด็กเล็กสังกัดเทศบาลตำบลเสาธงหิน จำนวน 4 ศูนย์ ได้รับประสบการณ์จริงจากแหล่งเรียนรู้นอกสถานที่	200,000	ศพด.สังกัด ทต.เสาธงหิน	กองการศึกษา		←	→	→	→	→						

1.1 แนวทางการพัฒนา ส่งเสริม สนับสนุนการศึกษาทั้งในและนอกโรงเรียน

ที่	โครงการ	รายละเอียดของกิจกรรม (ผลผลิต/เป็นเงิน)	งบประมาณ	สถานที่ดำเนินการ	หน่วยดำเนินการ	พ.ศ. 2558			พ.ศ. 2559								
						ต.ค	พ.ย.	ธ.ค.	ม.ค.	ก.พ.	มี.ค.	เม.ย.	พ.ค.	มิ.ย.	ก.ค.	ส.ค.	ก.ย.
6	โครงการศึกษาดูงานศูนย์พัฒนาเด็กเล็ก	เพื่อให้ผู้ดูแลเด็ก 4 ศูนย์ คณะกรรมการศูนย์และผู้ที่เกี่ยวข้อง จำนวน 80 คน มีความรู้เข้าใจในบทบาทหน้าที่และพัฒนาเด็กเป็นไปอย่างมีคุณภาพ	300,000	ศพด.สังกัด ทต.เสาธงหิน	กองการศึกษา							↔	↔	↔	↔	↔	↔
7	โครงการอบรมซักซ้อมแผนอพยพหนีไฟ (หนูจ๋าเตรียมพร้อมซ้อมหนีไฟ)	เพื่อฝึกอบรมคณะครูผู้ดูแลเด็กและเด็กเล็กทั้ง 4 ศูนย์ และผู้ที่เกี่ยวข้อง เพื่อให้ได้ความรู้เกี่ยวกับการดับเพลิงเบื้องต้น และแผนอพยพหนีเพลิงไหม้	20,000	ศพด.สังกัด ทต.เสาธงหิน	กองการศึกษา				↔	↔	↔						
8	โครงการอบรมส่งเสริมพัฒนาการเด็กสมวัย	เพื่อให้ผู้ปกครองและเด็กปฐมวัย 3 ขวบของศูนย์พัฒนาเด็กเล็กสังกัดเทศบาลตำบลเสาธงหิน ทั้ง 4 ศูนย์ ได้ทราบกฎระเบียบในการเรียนและปฏิบัติตัวตามมาตรฐานศูนย์พัฒนาเด็กเล็กก่อนเปิดภาคเรียน	100,000	ศพด.สังกัด ทต.เสาธงหิน	กองการศึกษา							↔	↔	↔	↔		

1.1 แนวทางการพัฒนา ส่งเสริม สนับสนุนการศึกษาทั้งในและนอกโรงเรียน

ที่	โครงการ	รายละเอียดของกิจกรรม (ผลผลิต/เป็นเงิน)	งบประมาณ	สถานที่ดำเนินการ	หน่วยดำเนินการ	พ.ศ. 2558			พ.ศ. 2559								
						ต.ค	พ.ย.	ธ.ค.	ม.ค.	ก.พ.	มี.ค.	เม.ย.	พ.ค.	มิ.ย.	ก.ค.	ส.ค.	ก.ย.
9	โครงการวันแม่แห่งชาติ	เพื่อให้เด็กปฐมวัย สังกัดเทศบาลตำบลเสาธงหิน ทั้ง 4 ศูนย์ ได้ร่วมทำกิจกรรมเกี่ยวกับพระคุณแม่และรู้จักกตัญญู กตเวที	100,000	ศพด.สังกัด ทต.เสาธงหิน	กองการศึกษา										↔	↔	↔
10	โครงการประเมินคุณภาพภายในและภายนอกศูนย์พัฒนาเด็กเล็ก	เพื่อกำกับติดตามให้ครูผู้ดูแลเด็กจัดกิจกรรมการเรียนการสอนให้บรรลุตามจุดมุ่งหมายของหลักสูตร ดำเนินการจัดนิเทศ กำกับติดตาม การบริหารงานวิชาการ และงานที่ได้รับมอบหมายอย่างน้อยเดือนละ 1 ครั้ง	50,000	ศพด.สังกัด ทต.เสาธงหิน	กองการศึกษา				↔	↔	↔	↔	↔	↔			
11	โครงการเสริมสร้างทักษะและพัฒนาการตามวัยของเด็กเล็ก	เพื่อพัฒนาและสนับสนุนในการดำเนินงานศูนย์พัฒนาเด็กเล็กให้ได้มาตรฐาน เพื่อพัฒนาและสนับสนุนส่งเสริมพัฒนาการเด็กเพื่อประเมินการดำเนินงานส่งเสริมพัฒนาการเด็กทั้ง 4 ศูนย์ จำนวน 350 คน	50,000	ศพด.สังกัด ทต.เสาธงหิน	กองการศึกษา	↔	↔	↔	↔	↔	↔	↔	↔	↔	↔	↔	↔

1.1 แนวทางการพัฒนา ส่งเสริม สนับสนุนการศึกษาทั้งในและนอกโรงเรียน

ที่	โครงการ	รายละเอียดของกิจกรรม (ผลผลิต/เป็นเงิน)	งบประมาณ	สถานที่ดำเนินการ	หน่วยดำเนินการ	พ.ศ. 2558			พ.ศ. 2559								
						ต.ค	พ.ย.	ธ.ค.	ม.ค.	ก.พ.	มี.ค.	เม.ย.	พ.ค.	มิ.ย.	ก.ค.	ส.ค.	ก.ย.
12	โครงการเพิ่มประสิทธิภาพการดำเนินงานของศูนย์พัฒนาเด็กเล็กในสังกัดเทศบาลตำบลเสาธงหิน	เพื่อจัดซื้อครุภัณฑ์สำหรับศูนย์พัฒนาเด็กเล็กในสังกัดเทศบาลตำบลเสาธงหิน		ศพด.สังกัด ทต.เสาธงหิน	กองการศึกษา												
		ห้องขยายห้องเรียน ศพด.เทศบาลเสาธงหิน 1															
		1. พัดลมเพดาน 2 เครื่อง	10,000														
		2. ตู้ลิ้นชักเหล็ก 15 ลิ้นชัก 1 ตู้	6,000														
		3. เครื่องกรองน้ำ 1 เครื่อง	15,000														
		4. คลูเลอร์น้ำ 1 ตู้	4,000														
		5. กล้องถ่ายภาพนิ่งระบบดิจิตอล 1 เครื่อง	10,000														
		ศูนย์พัฒนาเด็กเล็กแก้วอินทร์สุธาอุทิศ															
		1. โทรทัศน์ LED TV 32 นิ้ว 1 เครื่อง	13,000														
		2. เครื่องเล่น CD/DVD 1 เครื่อง	3,000														
		ศูนย์พัฒนาเด็กเล็กเทศบาล 1															
		1. เครื่องเล่น CD/DVD 1 เครื่อง	3,000														
		2. เครื่องเล่นนุ่มนิ่มสำหรับเด็ก 1 ชุด	160,000														

1.1 แนวทางการพัฒนา ส่งเสริม สนับสนุนการศึกษาทั้งในและนอกโรงเรียน

ที่	โครงการ	รายละเอียดของกิจกรรม (ผลผลิต/เป็นเงิน)	งบประมาณ	สถานที่ดำเนินการ	หน่วยดำเนินการ	พ.ศ. 2558			พ.ศ. 2559								
						ต.ค	พ.ย.	ธ.ค.	ม.ค.	ก.พ.	มี.ค.	เม.ย.	พ.ค.	มิ.ย.	ก.ค.	ส.ค.	ก.ย.
13	โครงการก่อสร้างหลังคาคลุมเครื่องเล่นสนามสำหรับเด็ก	ก่อสร้างหลังคาคลุมเครื่องเล่นสนามเพื่อให้เด็กมีสถานที่เล่นที่เหมาะสม และเครื่องเล่นอยู่ในร่ม	800,000	ศูนย์พัฒนาเด็กเล็กเทศบาลเสาธงหิน 1	กองการศึกษา												
14	โครงการก่อสร้างอ่างล้างมือล้างหน้าเด็ก	เพื่อดำเนินการก่อสร้างอ่างล้างมือล้างหน้าเด็กจำนวน 2 ชุด	70,000	ห้องขยายห้องเรียนศูนย์พัฒนาเด็กเล็กเทศบาลเสาธงหิน 1	กองการศึกษา												
15	โครงการจัดซื้อครุภัณฑ์ศูนย์พัฒนาเด็กเล็กเทศบาลเสาธงหิน 2	จัดซื้อครุภัณฑ์เพื่อใช้ในศูนย์ **ครุภัณฑ์สำนักงาน** 1. เครื่องปรับอากาศ ขนาด 36,000 บีทียู จำนวน 20 เครื่อง 2. ถังเก็บน้ำแสตนเลส 2,500 ลิตร 2 ถัง 3. พัดลมเพดาน 24 เครื่อง 4. ตู้ไม้เก็บอุปกรณ์ จำนวน 21 ช่อง 16 ตู้ 5. ตู้ไม้วางรองเท้า 32 ช่อง 8 ตู้	 880,000 38,000 120,000 120,000 48,000	ศูนย์พัฒนาเด็กเล็กเทศบาลเสาธงหิน 2	กองการศึกษา												

1.1 แนวทางการพัฒนา ส่งเสริม สนับสนุนการศึกษาทั้งในและนอกโรงเรียน

ที่	โครงการ	รายละเอียดของกิจกรรม (ผลผลิต/เป็นเงิน)	งบประมาณ	สถานที่ดำเนินการ	หน่วยดำเนินการ	พ.ศ. 2558			พ.ศ. 2559								
						ต.ค	พ.ย.	ธ.ค.	ม.ค.	ก.พ.	มี.ค.	เม.ย.	พ.ค.	มิ.ย.	ก.ค.	ส.ค.	ก.ย.
	(ต่อ)	6. กระดานไวท์บอร์ด 8 ชุด	120,000														
		7. ที่แขวนแก้วน้ำและผ้ากันเปื้อน 16 ตัว	80,000														
		8. โต๊ะอาหาร 10 ตัว	28,000														
		ครุภัณฑ์ไฟฟ้าและวิทยุ															
		1. กล้องโทรทัศน์วงจรปิด CCTV 1 ระบบ	830,000														
		2. เครื่องเสียงประกาศภายในและภายนอกอาคาร 1 ระบบ	580,000														
		ครุภัณฑ์โฆษณาและเผยแพร่															
		1. โทรทัศน์ LED TV 8 เครื่อง	136,000														
		2. เครื่องเล่น CD/DVD 8 เครื่อง	24,000														
		ครุภัณฑ์งานบ้านงานครัว															
		1. เครื่องกรองน้ำ 2 เครื่อง	30,000														
		ครุภัณฑ์กีฬา															
		1. เครื่องเล่นสนาม 1 ชุด	1,800,000														
		ค่าที่ดินและสิ่งก่อสร้าง															
		1. ติดตั้งระบบไฟฟ้า	500,000														

1.1 แนวทางการพัฒนา ส่งเสริม สนับสนุนการศึกษาทั้งในและนอกโรงเรียน

ที่	โครงการ	รายละเอียดของกิจกรรม (ผลผลิต/เป็นเงิน)	งบประมาณ	สถานที่ดำเนินการ	หน่วยดำเนินการ	พ.ศ. 2558			พ.ศ. 2559								
						ต.ค	พ.ย.	ธ.ค.	ม.ค.	ก.พ.	มี.ค.	เม.ย.	พ.ค.	มิ.ย.	ก.ค.	ส.ค.	ก.ย.
16	โครงการปรับภูมิทัศน์ศูนย์พัฒนาเด็กเล็กเทศบาลเสาธงหิน 2	เพื่อปรับภูมิทัศน์ศูนย์พัฒนาเด็กเล็กให้มีความน่าอยู่และเกิดความปลอดภัยกับเด็กนักเรียน	500,000	ศูนย์พัฒนาเด็กเล็กเทศบาลเสาธงหิน 2	กองการศึกษา		←	→	→	→	→						
17	โครงการก่อสร้างอาคารอเนกประสงค์	ก่อสร้างอาคารอเนกประสงค์ เพื่อใช้เป็นสถานที่จัดกิจกรรมสำหรับเด็ก จำนวน 1 แห่ง	2,000,000	ศูนย์พัฒนาเด็กเล็กเทศบาลเสาธงหิน 2	กองการศึกษา		←	→	→	→	→	→	→	→	→	→	→
18	โครงการห้องเรียนอัจฉริยะ	จัดซื้อครุภัณฑ์เพื่อใช้ในศูนย์		ศูนย์พัฒนาเด็กเล็กเทศบาลเสาธงหิน 2	กองการศึกษา												
		ครุภัณฑ์สำนักงาน															
		- โต๊ะคอมพิวเตอร์พร้อมเก้าอี้	7,100				←	→	→	→	→	→	→	→	→	→	→
		ครุภัณฑ์ไฟฟ้าและวิทยุ															
		- ชุดเครื่องขยายเสียง 1 ชุด	30,000				←	→	→	→	→	→	→	→	→	→	→
		ครุภัณฑ์โฆษณาและเผยแพร่															
		1. กระดานอิเล็กทรอนิกส์ 1 ชุด	160,000				←	→	→	→	→	→	→	→	→	→	→
		2. เครื่องมัลติมีเดียโปรเจคเตอร์ 1 ชุด	68,500				←	→	→	→	→	→	→	→	→	→	→

1.1 แนวทางการพัฒนา ส่งเสริม สนับสนุนการศึกษาทั้งในและนอกโรงเรียน

ที่	โครงการ	รายละเอียดของกิจกรรม (ผลผลิต/เป็นเงิน)	งบประมาณ	สถานที่ดำเนินการ	หน่วยดำเนินการ	พ.ศ. 2558			พ.ศ. 2559								
						ต.ค	พ.ย.	ธ.ค.	ม.ค.	ก.พ.	มี.ค.	เม.ย.	พ.ค.	มิ.ย.	ก.ค.	ส.ค.	ก.ย.
	(ต่อ)	3. ไม้คฑา 1 ชุด	5,000				←	→	→	→	→	→	→	→	→	→	→
		ครุภัณฑ์คอมพิวเตอร์															
		1. เครื่องคอมพิวเตอร์ 1 เครื่อง	30,000				←	→	→	→	→	→	→	→	→	→	→
		2. เครื่องสำรองไฟฟ้า 1 เครื่อง	6,100				←	→	→	→	→	→	→	→	→	→	→
		3. ชุดโปรแกรมระบบปฏิบัติการ 1 ชุด	3,800				←	→	→	→	→	→	→	→	→	→	→
		4. เครื่องพิมพ์ Multifunction 1 เครื่อง	7,600				←	→	→	→	→	→	→	→	→	→	→
		5. บทเรียนอิเล็กทรอนิกส์รูปแบบมัลติมีเดีย สำหรับเด็กปฐมวัย 1 ชุด	47,500				←	→	→	→	→	→	→	→	→	→	→
		6. โปรแกรมคลังข้อสอบระบบมัลติมีเดีย สำหรับเด็กปฐมวัย 1 ชุด	38,000				←	→	→	→	→	→	→	→	→	→	→
		7. บทเรียนคอมพิวเตอร์ช่วยสอน (CAI) 1 ชุด	25,000				←	→	→	→	→	→	→	→	→	→	→
		8. โปรแกรมสื่อมัลติเมียเดียพัฒนาทักษะ กระบวนการคิดเสริมเชาว์ปัญญา 1 ชุด	17,850				←	→	→	→	→	→	→	→	→	→	→
		9. โปรแกรมสื่อมัลติเมียเดียพัฒนาทักษะ และการเรียนรู้คณิตศาสตร์ 1 ชุด	17,850				←	→	→	→	→	→	→	→	→	→	→

1.1 แนวทางการพัฒนา ส่งเสริม สนับสนุนการศึกษาทั้งในและนอกโรงเรียน

ที่	โครงการ	รายละเอียดของกิจกรรม (ผลผลิต/เป็นเงิน)	งบประมาณ	สถานที่ดำเนินการ	หน่วยดำเนินการ	พ.ศ. 2558			พ.ศ. 2559								
						ต.ค	พ.ย.	ธ.ค.	ม.ค.	ก.พ.	มี.ค.	เม.ย.	พ.ค.	มิ.ย.	ก.ค.	ส.ค.	ก.ย.
	(ต่อ)	10. โปรแกรมสื่อมัลติมีเดียพัฒนาทักษะพื้นฐานทางภาษา 1 ชุด	17,850														
		11. โปรแกรมสื่อมัลติมีเดียพัฒนาทักษะการเรียนรู้วิทยาศาสตร์ 1 ชุด	17,850														
19	โครงการเพิ่มประสิทธิภาพงานศูนย์เยาวชนเทศบาลตำบลเสาธงหิน	จัดซื้อครุภัณฑ์เพื่อใช้ในศูนย์ **ครุภัณฑ์ไฟฟ้าและวิทยุ** - ไมค์ลอย 1 ชุด	7,000	ศูนย์เยาวชนเทศบาลตำบลเสาธงหิน	กองการศึกษา												
20	โครงการส่งเสริมและพัฒนาศักยภาพทางการศึกษานอกระบบและตามอัธยาศัย	เพื่อให้เยาวชนและประชาชนสามารถพัฒนาและเพิ่มศักยภาพทางการศึกษาเพื่อรองรับอาเซียน	200,000	เทศบาลตำบลเสาธงหิน	กองการศึกษา												

1.1 แนวทางการพัฒนา ส่งเสริม สนับสนุนการศึกษาทั้งในและนอกโรงเรียน

ที่	โครงการ	รายละเอียดของกิจกรรม (ผลผลิต/เป็นเงิน)	งบประมาณ	สถานที่ดำเนินการ	หน่วยดำเนินการ	พ.ศ. 2558			พ.ศ. 2559								
						ต.ค	พ.ย.	ธ.ค.	ม.ค.	ก.พ.	มี.ค.	เม.ย.	พ.ค.	มิ.ย.	ก.ค.	ส.ค.	ก.ย.
21	โครงการเริ่มต้นเรียนรู้ ICT เพื่อส่งเสริมความเท่าเทียมและเพิ่มทักษะทางคอมพิวเตอร์ Computer Basics	จัดการอบรมให้ประชาชนมีความรู้ความเข้าใจมีทักษะและสามารถใช้ระบบปฏิบัติการ Microsoft Windows มีทักษะการใช้งานอินเตอร์เน็ตให้เป็นประโยชน์ ให้กับคนพิการ ผู้ด้อยโอกาส ผู้สูงอายุ ประชาชนทั่วไป จำนวน 4 รุ่น รุ่นละ 15 คน	30,000	ศูนย์การเรียนรู้ ICT ชุมชน ทต.เสาธงหิน	กองวิชาการฯ	←	—	→	—	—	—	—	—	—	—	—	—
22	โครงการโลกใหม่ไร้ขีดจำกัด ใช้ชีวิตอย่างฉลาดด้วยสมาร์ทโฟน Globalization Life by Smart phone	จัดการอบรมให้ประชาชนมีความรู้ในการใช้อุปกรณ์สมารท์โฟนให้เป็นประโยชน์กับชีวิตประจำวัน ให้กับผู้ด้อยโอกาส ผู้สูงอายุ ประชาชนทั่วไป จำนวน 3 รุ่น รุ่นละ 10 คน	15,000	ศูนย์การเรียนรู้ ICT ชุมชน ทต.เสาธงหิน	กองวิชาการฯ	←	—	→	—	—	—	—	—	—	—	—	—
23	โครงการสร้างการ์ตูนแอนิเมชั่นด้วยโปรแกรม Flash สำหรับเด็กและเยาวชน	จัดการอบรมให้เด็กและเยาวชนได้สร้างการ์ตูนแอนิเมชั่นด้วยโปรแกรม Flash ให้กับเด็กและเยาวชน จำนวน 2 รุ่น รุ่นละ 15 คน	15,000	ศูนย์การเรียนรู้ ICT ชุมชน ทต.เสาธงหิน	กองวิชาการฯ	↔					←	—	→				

1.2 แนวทางการพัฒนา สนับสนุนคุณภาพชีวิตเด็ก สตรี ผู้สูงอายุ คนพิการและผู้ด้อยโอกาส

ที่	โครงการ	รายละเอียดของกิจกรรม (ผลผลิต/เป็นเงิน)	งบประมาณ	สถานที่ดำเนินการ	หน่วยดำเนินการ	พ.ศ. 2558			พ.ศ. 2559								
						ต.ค	พ.ย.	ธ.ค.	ม.ค.	ก.พ.	มี.ค.	เม.ย.	พ.ค.	มิ.ย.	ก.ค.	ส.ค.	ก.ย.
1	โครงการผู้สูงวัยหัวใจแข็งแรง	เพื่อส่งเสริมให้ผู้สูงอายุมีคุณภาพชีวิตที่ดีทั้งร่างกายและจิตใจ อารมณ์สังคมและอยู่ในสิ่งแวดล้อมที่ดี สามารถมีชีวิตที่ยืนยาว	100,000	ในเขตพื้นที่ ทต.เสาธงหิน	กองสาธารณสุขฯ	←	—	—	—	—	—	—	—	—	—	—	→
2	โครงการจัดงานวันเด็กแห่งชาติ	จัดงานวันเด็กเพื่อให้เด็กได้แสดงออกถึงความรู้ความสามารถทางด้านต่าง ๆ	600,000	รร.เฉลิมพระเกียรติ	กองการศึกษา			↔	→								
3	โครงการส่งเสริมนันทนาการ (เทศบาลเคลื่อนที่)	จัดกิจกรรมส่งเสริมให้เด็กและเยาวชนได้มีทักษะในด้านต่าง ๆ	100,000	ในเขตพื้นที่ ทต.เสาธงหิน	กองการศึกษา				←	—	—	→					
4	โครงการส่งเสริมสนับสนุนคุณภาพชีวิตสำหรับเด็กเร่ร่อน	จัดทำกิจกรรมส่งเสริมพัฒนาการด้านต่าง ๆ ให้กับเด็กเร่ร่อนที่มาอาศัยอยู่ในเขตพื้นที่เทศบาลตำบลเสาธงหิน	20,000	ในเขตพื้นที่ ทต.เสาธงหิน	กองการศึกษา				←	—	—	—	—	—	→		

1.2 แนวทางการพัฒนา สนับสนุนคุณภาพชีวิตเด็ก สตรี ผู้สูงอายุ คนพิการและผู้ด้อยโอกาส

ที่	โครงการ	รายละเอียดของกิจกรรม (ผลผลิต/เป็นเงิน)	งบประมาณ	สถานที่ดำเนินการ	หน่วยดำเนินการ	พ.ศ. 2558			พ.ศ. 2559								
						ต.ค	พ.ย.	ธ.ค.	ม.ค.	ก.พ.	มี.ค.	เม.ย.	พ.ค.	มิ.ย.	ก.ค.	ส.ค.	ก.ย.
5	โครงการพัฒนาคุณภาพชีวิตคนพิการ	เพื่อส่งเสริมการเข้าถึงบริการทางการแพทย์และการฟื้นฟูสมรรถภาพของคนพิการทุกประเภท ส่งเสริมอาชีพและการมีงานทำของคนพิการ ส่งเสริมคุ้มครองสิทธิคนพิการในการเข้าถึงการใช้ประโยชน์จากสวัสดิการ	25,000	ศูนย์ชุมชนบ้านเอื้ออาทรบางใหญ่ซิตี้	กองสวัสดิการฯ	↔	↔	↔	↔	↔	↔	↔	↔	↔	↔	↔	↔
6	โครงการฟื้นฟูสมรรถภาพผู้สูงอายุ	เพื่อพัฒนาคุณภาพชีวิตผู้สูงอายุทั้งด้านสังคม วัฒนธรรม สุขภาพกาย สุขภาพใจ และเพื่อให้ผู้สูงอายุได้รับการพัฒนาตนเอง ยกระดับจิตใจ บ่มเพาะลูกหลาน และเพื่อเป็นการสร้างความสัมพันธ์ระหว่างผู้สูงอายุในชุมชน	500,000	ฝึกอบรม ณ ม.4 ม.6 ศึกษาดูงาน ณ จ.สุพรรณบุรี	กองสวัสดิการฯ		↔	↔	↔	↔	↔						
7	โครงการเพิ่มประสิทธิภาพการดำเนินงานศูนย์พัฒนาคุณภาพชีวิตและส่งเสริมอาชีพผู้สูงอายุเทศบาล	จัดซื้อครุภัณฑ์เพื่อใช้ในศูนย์พัฒนาคุณภาพชีวิต **ครุภัณฑ์สำนักงาน** 1. เครื่องดูดฝุ่น 1 เครื่อง	15,000	ศูนย์พัฒนาคุณภาพชีวิต	กองสวัสดิการฯ			↔	↔	↔							

1.2 แนวทางการพัฒนา สนับสนุนคุณภาพชีวิตเด็ก สตรี ผู้สูงอายุ คนพิการและผู้ด้อยโอกาส

ที่	โครงการ	รายละเอียดของกิจกรรม (ผลผลิต/เป็นเงิน)	งบประมาณ	สถานที่ดำเนินการ	หน่วยดำเนินการ	พ.ศ. 2558			พ.ศ. 2559								
						ต.ค	พ.ย.	ธ.ค.	ม.ค.	ก.พ.	มี.ค.	เม.ย.	พ.ค.	มิ.ย.	ก.ค.	ส.ค.	ก.ย.
	ตำบลเสาธงหิน	2. ตู้โชว์ผลงาน/กิจกรรม 2 ตู้	40,000														
		3. ตู้ไม้เก็บอุปกรณ์ 1 ตู้	7,000														
		4. ชั้นวางรองเท้าอลูมิเนียม 1 ตู้	1,500														
		ครุภัณฑ์ไฟฟ้าและวิทยุ															
		1. เครื่องเล่น DVD พร้อมลำโพง 1 เครื่อง	3,000														
		ครุภัณฑ์กีฬา															
		1. ลู่วิ่งไฟฟ้า 2 เครื่อง	83,200														
		2. เครื่องบริหารกล้ามเนื้อหน้าท้อง 1 เครื่อง	6,700														
		3. เครื่องออกกำลังกายแบบสั่น 1 เครื่อง	20,000														
		4. ม้านั่งออกกำลังกาย 2 เครื่อง	24,000														
		5. โต๊ะเทเบิ้ลเทนนิส 2 ตัว	14,000														
		6. เครื่องม้าโยกออกกำลังกาย 2 เครื่อง	28,260														
		7. เครื่องเดินวงรี 1 เครื่อง	23,840														
		ครุภัณฑ์งานบ้านงานครัว															
		1. ตู้น้ำเย็นพร้อมถังน้ำ 1 ตู้	6,000														
		2. คลูเลอร์สแตนเลส 1 ใบ	3,000														

1.2 แนวทางการพัฒนา สนับสนุนคุณภาพชีวิตเด็ก สตรี ผู้สูงอายุ คนพิการและผู้ด้อยโอกาส

ที่	โครงการ	รายละเอียดของกิจกรรม (ผลผลิต/เป็นเงิน)	งบประมาณ	สถานที่ดำเนินการ	หน่วยดำเนินการ	พ.ศ. 2558			พ.ศ. 2559								
						ต.ค	พ.ย.	ธ.ค.	ม.ค.	ก.พ.	มี.ค.	เม.ย.	พ.ค.	มิ.ย.	ก.ค.	ส.ค.	ก.ย.
8	โครงการเพิ่มประสิทธิภาพการดำเนินงานชมรมผู้สูงอายุเทศบาลตำบลเสาธงหิน	จัดซื้อครุภัณฑ์เพื่อใช้ในการดำเนินงานของชมรม **ครุภัณฑ์สำนักงาน** 1. โต๊ะอเนกประสงค์ 10 ตัว 2. ตู้เก็บเอกสาร 1 ตู้	 20,000 7,400	ทต.เสาธงหิน	กองสวัสดิการฯ		←	→	→	→	→	→	→	→	→	→	→
9	โครงการศูนย์ฟื้นฟูสุขภาพผู้สูงอายุ (ศูนย์พัฒนาคุณภาพชีวิตและส่งเสริมอาชีพผู้สูงอายุเทศบาลตำบลเสาธงหิน	- จัดซื้อครุภัณฑ์วิทยาศาสตร์หรือการแพทย์เพื่อใช้ในศูนย์ 1. รถเข็นชนิดนั่ง 3 คัน - จัดกิจกรรมส่งเสริมและพัฒนาคุณภาพชีวิต	 30,000 40,000	ศูนย์ฟื้นฟูสุขภาพผู้สูงอายุ	กองสวัสดิการฯ		←	←	→	→	→	→					

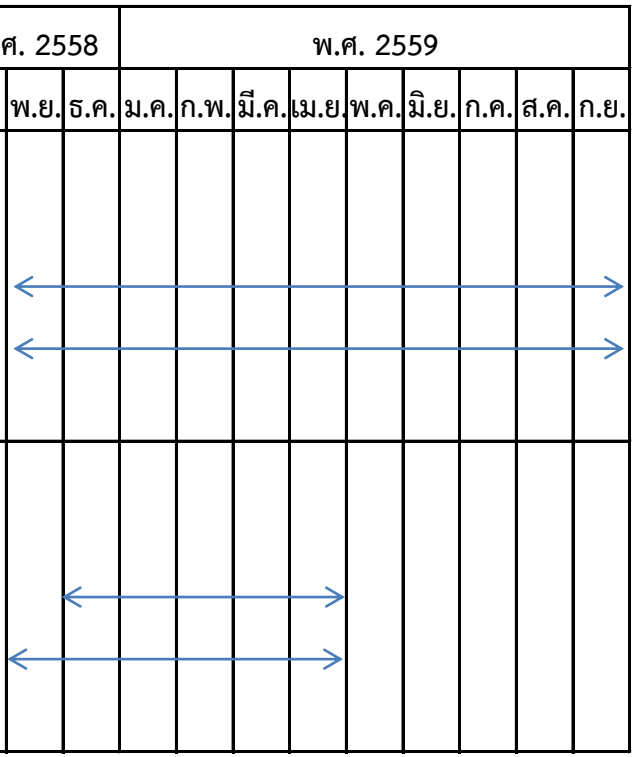

1.3 แนวทางการพัฒนา ส่งเสริม สนับสนุนการสังคมสงเคราะห์

ที่	โครงการ	รายละเอียดของกิจกรรม (ผลผลิต/เป็นเงิน)	งบประมาณ	สถานที่ดำเนินการ	หน่วยดำเนินการ	พ.ศ. 2558			พ.ศ. 2559								
						ต.ค	พ.ย.	ธ.ค.	ม.ค.	ก.พ.	มี.ค.	เม.ย.	พ.ค.	มิ.ย.	ก.ค.	ส.ค.	ก.ย.
1	โครงการเทศบาลเคลื่อนที่	เพื่อบริการประชาชนในพื้นที่เทศบาลตำบลเสาธงหิน	500,000	ในเขตพื้นที่ ทต.เสาธงหิน หมู่ 1 - 8	สำนักปลัด ฯ				↔	↔	↔	↔					
2	โครงการส่งเสริมสนับสนุนการจ้างงานนักเรียน นักศึกษา ในช่วงปิดภาคเรียนฤดูร้อน	เพื่อสนองนโยบายของรัฐบาลและแบ่งเบาภาระของผู้ปกครอง โดยจ้างนักเรียน นักศึกษาที่อยู่ในเขตพื้นที่เทศบาลตำบลเสาธงหิน	50,000	เทศบาลตำบลเสาธงหิน	สำนักปลัดฯ					↔	↔	↔	↔	↔	↔	↔	
3	โครงการช่วยเหลือบรรเทาความเดือดร้อนของประชาชนที่เกิดจากสาธารณภัย	เพื่อช่วยเหลือและบรรเทาความเดือดร้อนให้กับประชาชนที่ประสบภัยที่อาศัยอยู่ในเขตเทศบาลตำบลเสาธงหิน	150,000	เทศบาลตำบลเสาธงหิน	สำนักปลัดฯ	↔	↔	↔	↔	↔	↔	↔	↔	↔	↔	↔	↔
4	โครงการเบี้ยยังชีพผู้ป่วยเอดส์	เพื่อเป็นเงินช่วยเหลือผู้ป่วยเอดส์ในเขตพื้นที่ที่ยากจนไม่สามารถประกอบอาชีพเลี้ยงตนเองได้	210,000	ในเขตพื้นที่ ทต.เสาธงหิน	กองสวัสดิการฯ	↔	↔	↔	↔	↔	↔	↔	↔	↔	↔	↔	↔

1.4 แนวทางการพัฒนา ส่งเสริมเศรษฐกิจพอเพียง

ที่	โครงการ	รายละเอียดของกิจกรรม (ผลผลิต/เป็นเงิน)	งบประมาณ	สถานที่ดำเนินการ	หน่วยดำเนินการ	พ.ศ. 2558			พ.ศ. 2559								
						ต.ค	พ.ย.	ธ.ค.	ม.ค.	ก.พ.	มี.ค.	เม.ย.	พ.ค.	มิ.ย.	ก.ค.	ส.ค.	ก.ย.
1	โครงการสนับสนุนกลุ่มประชาชนในชุมชนเขตเทศบาลตำบลเสาธงหิน	เพื่อเป็นการเสริมทักษะฝีมือแรงงาน ฝึกอบรมอาชีพให้ประชาชน แก้ไขปัญหาความยากจน สร้างความเข้มแข็งของชุมชน เพื่อเป็นการเพิ่มรายได้หรือลดรายจ่ายในครอบครัว	100,000	ในเขตพื้นที่ ทต.เสาธงหิน	กองสวัสดิการฯ			←	—	—	—	—	—	—	—	—	→

1.5 แนวทางการพัฒนา ส่งเสริม สนับสนุนการสาธารณสุข การอนามัยครอบครัว และการรักษาพยาบาล

ที่	โครงการ	รายละเอียดของกิจกรรม (ผลผลิต/เป็นเงิน)	งบประมาณ	สถานที่ดำเนินการ	หน่วยดำเนินการ	พ.ศ. 2558			พ.ศ. 2559								
						ต.ค	พ.ย.	ธ.ค.	ม.ค.	ก.พ.	มี.ค.	เม.ย.	พ.ค.	มิ.ย.	ก.ค.	ส.ค.	ก.ย.
1	โครงการยกระดับมาตรฐานสุขาภิบาลอาหาร	1. ตรวจสอบสุขาภิบาลอาหารตามเกณฑ์มาตรฐานอาหารสะอาดรสชาติอร่อยของกรมอนามัยให้กับร้านอาหารและแผงลอยในเขตเทศบาล ฯ 2. จัดอบรมเสริมสร้างความรู้ ความเข้าใจและความตระหนักในบทบาทของผู้จำหน่ายอาหารแก่ผู้ประกอบการจำหน่ายอาหาร 3. มอบป้ายรับรองมาตรฐานอาหารสะอาดรสชาติอร่อยให้กับร้านอาหารและแผงลอยที่ผ่านเกณฑ์การตรวจ	200,000	ในเขตพื้นที่ ทต.เสาธงหิน	กองสาธารณสุข ฯ								←	→			
2	โครงการตลาดสะอาดอาหารปลอดภัย	จัดกิจกรรมรณรงค์และประชาสัมพันธ์ให้ความรู้ในการดูแลรักษาความสะอาดของตลาดในพื้นที่เทศบาลตำบลเสาธงหิน	150,000	ในเขตพื้นที่ ทต.เสาธงหิน	กองสาธารณสุขฯ				←	→							

1.5 แนวทางการพัฒนา ส่งเสริม สนับสนุนการสาธารณสุข การอนามัยครอบครัว และการรักษาพยาบาล

ที่	โครงการ	รายละเอียดของกิจกรรม (ผลผลิต/เป็นเงิน)	งบประมาณ	สถานที่ดำเนินการ	หน่วยดำเนินการ	พ.ศ. 2558			พ.ศ. 2559								
						ต.ค	พ.ย.	ธ.ค.	ม.ค.	ก.พ.	มี.ค.	เม.ย.	พ.ค.	มิ.ย.	ก.ค.	ส.ค.	ก.ย.
3	โครงการเมนูชูสุขภาพอาหารปลอดภัยถวายพ่อหลวง	จัดงานมหกรรมเสาธงหินอาหารปลอดภัยถวายพ่อหลวง 5 ธันวามหาราชและการประกวดสุดยอดเมนูอาหาร และศึกษาดูงานสุขาภิบาลอาหารแก่ผู้ประกอบการจำหน่ายอาหารของเทศบาล	150,000	ในเขตพื้นที่ ทต.เสาธงหิน	กองสาธารณสุขฯ		↔	↔									
4	โครงการป้องกันและควบคุมโรคติดต่อ	เพื่ออบรมให้ความรู้เผยแพร่ประชาสัมพันธ์เกี่ยวกับโรคติดต่อ ในชุมชน และโรคอุบัติใหม่และอุบัติซ้ำจากการเปิด ประเทศ ASEAN	50,000	ในเขตพื้นที่ ทต.เสาธงหิน	กองสาธารณสุขฯ	↔	↔	↔	↔	↔	↔	↔	↔	↔	↔	↔	↔
5	โครงการป้องกันและควบคุมโรคเอดส์	เพื่ออบรมให้ความรู้รณรงค์และประชาสัมพันธ์กับประชาชนให้รู้จักภัยของโรคเอดส์ และวิธีการป้องกันโรคเอดส์	30,000	ในเขตพื้นที่ ทต.เสาธงหิน	กองสาธารณสุขฯ		↔	↔									
6	โครงการสายใยสายสัมพันธ์ป้องกันเอดส์	เพื่อจัดกิจกรรมรณรงค์และส่งเสริมให้ครอบครัวในเขตเทศบาลตำบลเสาธงหินมีส่วนร่วมในการป้องกันโรคเอดส์	30,000	ในเขตพื้นที่ ทต.เสาธงหิน	กองสาธารณสุขฯ				↔	↔	↔						

1.5 แนวทางการพัฒนา ส่งเสริม สนับสนุนการสาธารณสุข การอนามัยครอบครัว และการรักษาพยาบาล

ที่	โครงการ	รายละเอียดของกิจกรรม (ผลผลิต/เป็นเงิน)	งบประมาณ	สถานที่ดำเนินการ	หน่วยดำเนินการ	พ.ศ. 2558			พ.ศ. 2559								
						ต.ค	พ.ย.	ธ.ค.	ม.ค.	ก.พ.	มี.ค.	เม.ย.	พ.ค.	มิ.ย.	ก.ค.	ส.ค.	ก.ย.
7	โครงการส่งเสริมสุขภาพแบบองค์รวม	เพื่ออบรมให้ความรู้ ส่งเสริมให้ประชาชนรู้จักการดูแลสุขภาพ ของตนเองอย่างถูกวิธี ต้อนรับ ASEAN	50,000	ในเขตพื้นที่ ทต.เสาธงหิน	กองสาธารณสุขฯ	←											→
8	โครงการเสาธงหินแก้มใส ใส่ใจสุขภาพ	เพื่ออบรมให้ความรู้ ส่งเสริมให้เยาวชนและประชาชน รู้จักการดูแลสุขภาพ ของตนเอง และเป็นแกนนำในการดูแลสุขภาพของคนในชุมชน	50,000	ในเขตพื้นที่ ทต.เสาธงหิน	กองสาธารณสุขฯ	←											→
9	โครงการหมอน้อยคอยช่วยเหลือ	จัดกิจกรรมอบรมให้ความรู้กับเยาวชนในพื้นที่ในการดูแลรักษาพยาบาลเบื้องต้น และจัดตั้งกลุ่มเยาวชนเพื่อเป็นหมอน้อยประจำชุมชน	100,000	ในเขตพื้นที่ ทต.เสาธงหิน	กองสาธารณสุขฯ	←											→
10	โครงการพัฒนาสถานประกอบการค้าตาม พ.ร.บ. การสาธารณสุข พ.ศ. 2535	1. จัดทำแบบตรวจสถานประกอบการตาม พ.ร.บ. การสาธารณสุข พ.ศ. 2535 2. จัดทำสื่อประชาสัมพันธ์หรือเอกสารสิ่งพิมพ์เพื่อให้ความรู้เรื่องกฎหมายและระเบียบที่เกี่ยวข้องการขอรับ/ขอต่ออายุ	200,000	ในเขตพื้นที่ ทต.เสาธงหิน	กองสาธารณสุขฯ				←								→

1.5 แนวทางการพัฒนา ส่งเสริม สนับสนุนการสาธารณสุข การอนามัยครอบครัว และการรักษาพยาบาล

ที่	โครงการ	รายละเอียดของกิจกรรม (ผลผลิต/เป็นเงิน)	งบประมาณ	สถานที่ดำเนินการ	หน่วยดำเนินการ	พ.ศ. 2558			พ.ศ. 2559								
						ต.ค	พ.ย.	ธ.ค.	ม.ค.	ก.พ.	มี.ค.	เม.ย.	พ.ค.	มิ.ย.	ก.ค.	ส.ค.	ก.ย.
	(ต่อ)	3. จัดทำเอกสารให้ความรู้ในการป้องกันและควบคุมมลพิษจากการประกอบกิจการ 4. อบรมให้ความรู้แก่ผู้ประกอบการเกี่ยวกับกฎหมายที่เกี่ยวข้องและการป้องกันมลพิษจากการประกอบกิจการ															
11	โครงการบริหารจัดการระบบการแพทย์ฉุกเฉินเทศบาลตำบลเสาธงหิน	จัดตั้งชุดปฏิบัติการฉุกเฉินของเทศบาลจำนวน 1 ชุด พร้อมให้บริการประชาชน จัดอบรมเพื่อเพิ่มพูนความรู้ให้กับผู้ปฏิบัติงานในระบบการแพทย์ฉุกเฉิน	130,000	ทต.เสาธงหิน	กองสาธารณสุขฯ	←											→
12	โครงการเงินทุนหมุนเวียนศูนย์บริการสาธารณสุข 1	เป็นค่าใช้จ่ายสำหรับการบริหารงานของศูนย์บริการสาธารณสุข	100,000	ศูนย์บริการสาธารณสุข 1	กองสาธารณสุขฯ	←											→
13	โครงการเพิ่มประสิทธิภาพศูนย์บริการสาธารณสุข 1 เทศบาลตำบลเสาธงหิน	จัดซื้อครุภัณฑ์เพื่อใช้ในศูนย์ จำนวน 7 รายการ **ครุภัณฑ์วิทยาศาสตร์หรือการแพทย์** 1. เครื่องตีป้ายฉลากสติ๊กเกอร์พร้อมสติ๊กเกอร์ 1 เครื่อง	8,000 -	ศูนย์บริการสาธารณสุข 1	กองสาธารณสุขฯ				←								→

1.5 แนวทางการพัฒนา ส่งเสริม สนับสนุนการสาธารณสุข การอนามัยครอบครัว และการรักษาพยาบาล

ที่	โครงการ	รายละเอียดของกิจกรรม (ผลผลิต/เป็นเงิน)	งบประมาณ	สถานที่ดำเนินการ	หน่วยดำเนินการ	พ.ศ. 2558			พ.ศ. 2559								
						ต.ค	พ.ย.	ธ.ค.	ม.ค.	ก.พ.	มี.ค.	เม.ย.	พ.ค.	มิ.ย.	ก.ค.	ส.ค.	ก.ย.
	(ต่อ)	2. โคมไฟผ่าตัดเล็ก 1 เครื่อง	26,000						←	—	—	—	—	—	—	—	→
		3. เตียงตรวจภายใน 1 ชุด	20,000						←	—	—	—	—	—	—	—	→
		4. เครื่องมือสำหรับตรวจภายใน 1 ชุด	40,000						←	—	—	—	—	—	—	—	→
		5. เก้าอี้กลมสแตนเลส 1 ชุด	6,000						←	—	—	—	—	—	—	—	→
		6. เครื่องพิมพ์ฉลากยาพร้อมอุปกรณ์ 1 เครื่อง	17,000						←	—	—	—	—	—	—	—	→
		7. เครื่องปั่นเหวี่ยงหาปริมาตรเม็ดเลือดแดงอัดแน่นพร้อมแผ่นอ่านค่า 1 เครื่อง	55,000						←	—	—	—	—	—	—	—	→
14	โครงการเพิ่มประสิทธิภาพห้องกายภาพบำบัดของศูนย์บริการสาธารณสุข 1 เทศบาลตำบลเสาธงหิน	จัดซื้ออุปกรณ์ในการดำเนินโครงการ 3 รายการ ครุภัณฑ์วิทยาศาสตร์หรือการแพทย์		ศูนย์บริการสาธารณสุข 1	กองสาธารณสุขฯ												
		1. เครื่องให้การรักษาด้วยกระแสไฟฟ้าร่วมกับอัลตร้าซาว์ด 1 เครื่อง	300,000						←	—	—	—	—	—	—	—	→
		2. หม้อต้มแผ่นให้ความร้อน ขนาดบรรจุ 12 แผ่น จำนวน 1 เครื่อง	150,000						←	—	—	—	—	—	—	—	→
		3. เตียงสำหรับกายภาพบำบัด 1 เตียง	40,000						←	—	—	—	—	—	—	—	→

1.5 แนวทางการพัฒนา ส่งเสริม สนับสนุนการสาธารณสุข การอนามัยครอบครัว และการรักษาพยาบาล

ที่	โครงการ	รายละเอียดของกิจกรรม (ผลผลิต/เป็นเงิน)	งบประมาณ	สถานที่ดำเนินการ	หน่วยดำเนินการ	พ.ศ. 2558			พ.ศ. 2559								
						ต.ค	พ.ย.	ธ.ค.	ม.ค.	ก.พ.	มี.ค.	เม.ย.	พ.ค.	มิ.ย.	ก.ค.	ส.ค.	ก.ย.
15	โครงการถมดินพร้อมปรับสภาพพื้นที่เพื่อก่อสร้างศูนย์บริการสาธารณสุข 2 เทศบาลตำบลเสาธงหิน	ถมดินพร้อมปรับสภาพพื้นที่เพื่อเตรียมสำหรับก่อสร้างศูนย์บริการสาธารณสุข 2 เทศบาลตำบลเสาธงหิน 1 แห่ง	1,000,000	ในเขตพื้นที่ ทต.เสาธงหิน หมู่ 4	กองสาธารณสุขฯ				←	—	—	—	—	—	—	—	→
16	โครงการตกแต่งห้องตรวจภายในชั้น 2 ของศูนย์บริการสาธารณสุข 1 เทศบาลตำบลเสาธงหิน	เพื่อติดตั้งฉากกั้นห้องบริเวณชั้น 2 ของศูนย์บริการสาธารณสุข 1 เทศบาลตำบลเสาธงหิน	20,000	ศูนย์บริการสาธารณสุข 1	กองสาธารณสุขฯ				←	—	—	—	—	—	—	—	→
17	โครงการจัดซื้อครุภัณฑ์การเกษตร	จัดซื้อเครื่องพ่นหมอกควันกำจัดยุงลายซึ่งเป็นสาเหตุของการเกิดโรคไข้เลือดออก	59,000	ในเขตพื้นที่ ทต.เสาธงหิน	กองสาธารณสุขฯ				←	—	—	—	—	—	—	—	→
18	โครงการจ้างออกแบบก่อสร้างศูนย์บริการสาธารณสุข 2 เทศบาลตำบลเสาธงหิน	ออกแบบศูนย์บริการสาธารณสุข 2 เทศบาลตำบลเสาธงหิน 1 แห่ง	200,000	ศูนย์บริการสาธารณสุข 2	กองสาธารณสุขฯ			←	—	—	→						

1.6 แนวทางการพัฒนา ส่งเสริม สนับสนุนเครือข่ายขององค์กรภาคประชาชนในรูปแบบต่าง ๆ

ที่	โครงการ	รายละเอียดของกิจกรรม (ผลผลิต/เป็นเงิน)	งบประมาณ	สถานที่ดำเนินการ	หน่วยดำเนินการ	พ.ศ. 2558			พ.ศ. 2559								
						ต.ค	พ.ย.	ธ.ค.	ม.ค.	ก.พ.	มี.ค.	เม.ย.	พ.ค.	มิ.ย.	ก.ค.	ส.ค.	ก.ย.
1	โครงการฝึกอบรมพัฒนาศักยภาพภาคีเครือข่ายสุขภาพ	จัดอบรมให้ความรู้งานด้านสาธารณสุขและป้องกันโรคให้แก่อาสาสมัครสาธารณสุขและแกนนำสุขภาพอย่างต่อเนื่องและศึกษาดูงาน	650,000	ในเขตพื้นที่ ทต.เสาธงหิน	กองสาธารณสุขฯ		←	—	—	—	—	—	→				
2	โครงการส่งเสริมสุขภาพผู้นำชุมชนและท้องถิ่น	จัดฝึกอบรมให้ความรู้แก่อาสาสมัครสาธารณสุขและแกนนำสุขภาพในการดูแลสุขภาพตนเองและนำไปดูแลคนในชุมชน	20,000	ในเขตพื้นที่ ทต.เสาธงหิน	กองสาธารณสุขฯ						←	—	—	—	—	→	
3	โครงการ อสม.สุขภาพดี ชีวิตสดใส ใส่ใจสุขภาพ	จัดฝึกอบรมให้ความรู้แก่อาสาสมัครสาธารณสุขและแกนนำสุขภาพในการดูแลสุขภาพตนเองและนำไปดูแลคนในชุมชน	30,000	ในเขตพื้นที่ ทต.เสาธงหิน	กองสาธารณสุขฯ			←	—	—	—	→					
4	อุดหนุนการพัฒนางานสาธารณสุขมูลฐานเทศบาลตำบลเสาธงหิน	เพื่อเป็นค่าใช้จ่ายสำหรับสนับสนุนการพัฒนางานสาธารณสุขโดยจัดสรรเป็นค่าดำเนินงานของ อสม. ทั้ง 8 หมู่ หมู่บ้านละ 7,500.-บาท	60,000	ในเขตพื้นที่ ทต.เสาธงหิน	กองสาธารณสุขฯ	←	—	—	—	—	—	—	—	—	—	—	→

1.6 แนวทางการพัฒนา ส่งเสริม สนับสนุนเครือข่ายขององค์กรภาคประชาชนในรูปแบบต่าง ๆ

ที่	โครงการ	รายละเอียดของกิจกรรม (ผลผลิต/เป็นเงิน)	งบประมาณ	สถานที่ดำเนินการ	หน่วยดำเนินการ	พ.ศ. 2558			พ.ศ. 2559								
						ต.ค	พ.ย.	ธ.ค.	ม.ค.	ก.พ.	มี.ค.	เม.ย.	พ.ค.	มิ.ย.	ก.ค.	ส.ค.	ก.ย.
5	โครงการส่งเสริมสนับสนุนงานสภาเด็กและเยาวชนเทศบาลตำบลเสาธงหิน	เพื่อเป็นแนวทางในการพัฒนาเด็กและเยาวชนได้แสดงออกถึงความรู้ความสามารถทางด้านต่าง ๆ และเป็นการจัดทำแผนพัฒนาเด็กและเยาวชนและขยายเครือข่าย	50,000	ศูนย์เยาวชน	กองการศึกษา										↔	↔	↔
6	โครงการส่งเสริมสนับสนุนงานศูนย์ยาวชนเทศบาลตำบลเสาธงหิน	เพื่อให้เด็กและเยาวชนในเขตเทศบาลได้ใช้เวลาว่างร่วมสร้างสรรค์กิจกรรมที่เป็นประโยชน์แก่ตนเองและชุมชนห่างไกลสารเสพติด	100,000	ศูนย์เยาวชน	กองการศึกษา				↔	↔	↔						
7	โครงการส่งเสริมและสนับสนุนกิจกรรมหรือการดำเนินงานชมรมผู้สูงอายุเทศบาลตำบลเสาธงหิน	เพื่อส่งเสริมสนับสนุนกิจกรรมต่าง ๆ ของชมรมผู้สูงอายุเทศบาลตำบลเสาธงหิน	200,000	ทต.เสาธงหิน	กองสวัสดิการฯ	↔	↔	↔	↔	↔	↔	↔	↔	↔	↔	↔	↔
8	โครงการส่งเสริมสนับสนุนการดำเนินงานของกองทุนสวัสดิการในเขตพื้นที่เทศบาลตำบลเสาธงหิน	เพื่อสนับสนุนการดำเนินงานกองทุนสวัสดิการชุมชน จัดทำสื่อประชาสัมพันธ์ และจัดประชุมใหญ่ประจำปี	50,000	ทต.เสาธงหิน	กองสวัสดิการฯ		↔	↔								↔	

1.6 แนวทางการพัฒนา ส่งเสริม สนับสนุนเครือข่ายขององค์กรภาคประชาชนในรูปแบบต่าง ๆ

ที่	โครงการ	รายละเอียดของกิจกรรม (ผลผลิต/เป็นเงิน)	งบประมาณ	สถานที่ดำเนินการ	หน่วยดำเนินการ	พ.ศ. 2558			พ.ศ. 2559								
						ต.ค	พ.ย.	ธ.ค.	ม.ค.	ก.พ.	มี.ค.	เม.ย.	พ.ค.	มิ.ย.	ก.ค.	ส.ค.	ก.ย.
9	โครงการส่งเสริมสนับสนุนกิจกรรมกลุ่มสตรีเทศบาลตำบลเสาธงหิน	เพื่อส่งเสริมศักยภาพของกลุ่มสตรีให้มีความเข้มแข็ง และเป็นกำลังสำคัญในการพัฒนาชุมชน และส่งเสริมการมีส่วนร่วมการพัฒนาและแก้ไขปัญหาในระดับท้องถิ่น	350,000	ทต.เสาธงหิน	กองสวัสดิการฯ								↔	↔	↔	↔	
10	โครงการอบรมผู้นำชุมชนและอาสาสมัครเพื่อเฝ้าระวังการใช้ความรุนแรงต่อเด็กและสตรี	เพื่อให้ผู้นำชุมชน และประชาชนรับรู้ถึงโทษทัณฑ์ และความคุ้มครองทางกฎหมายตาม พรบ.คุ้มครองแก่ผู้ถูกกระทำด้วยความรุนแรงในครอบครัว พ.ศ.2550 และเพื่อให้สังคมและชุมชนมีส่วนร่วมในการป้องกันแก้ไขปัญหาและสร้างเครือข่ายเฝ้าระวังปัญหาในพื้นที่	25,000	ทต.เสาธงหิน	กองสวัสดิการฯ							↔	↔	↔	↔	↔	
11	โครงการพัฒนาศูนย์เครือข่ายปราชญ์ชุมชน	เพื่อให้เด็กและเยาวชนเห็นคุณค่าของภูมิปัญญาท้องถิ่น ส่งเสริมและอนุรักษ์ไว้ซึ่งภูมิปัญญาท้องถิ่น เพื่อปลูกฝังให้เด็กและเยาวชนได้เรียนรู้แก้ไขปัญหาของท้องถิ่นตนเองได้และมีจิตสาธารณะ	80,000	รร.เฉลิมพระเกียรติ รร.แก้วอินทร์	กองสวัสดิการฯ								↔	↔			

1.6 แนวทางการพัฒนา ส่งเสริม สนับสนุนเครือข่ายขององค์กรภาคประชาชนในรูปแบบต่าง ๆ

ที่	โครงการ	รายละเอียดของกิจกรรม (ผลผลิต/เป็นเงิน)	งบประมาณ	สถานที่ดำเนินการ	หน่วยดำเนินการ	พ.ศ. 2558			พ.ศ. 2559								
						ต.ค	พ.ย.	ธ.ค.	ม.ค.	ก.พ.	มี.ค.	เม.ย.	พ.ค.	มิ.ย.	ก.ค.	ส.ค.	ก.ย.
12	โครงการชุมชนสัมพันธ์	เพื่อให้บริการเผยแพร่ข้อมูลข่าวสารด้านการจัดสวัสดิการสังคมด้านต่าง ๆ แก่ ประชาชนอย่างทั่วถึง สร้างความสัมพันธ์และทัศนคติที่ดี และฝึกอาชีพเบื้องต้นให้กับประชาชนในชุมชน	100,000	ในเขตพื้นที่ ทต.เสาธงหิน	กองสวัสดิการฯ			↔	↔	↔	↔						
13	โครงการจัดตั้งคณะกรรมการชุมชน	1. เพื่อส่งเสริมให้ชุมชนต่างๆ ในเขตเทศบาลได้มีการรวมตัวกันเพื่อพัฒนาชุมชนของตนเองตลอดจนเป็นตัวประสานการดำเนินงานด้านการพัฒนาชุมชนกับหน่วยงานภาครัฐและเอกชน 2. เพื่อให้ประชาชนในชุมชนมีส่วนร่วม และมีบทบาทในการป้องกัน แก้ไขปัญหาและพัฒนาชุมชนของตนทั้งด้านเศรษฐกิจและสังคม 3. เพื่อประสานและส่งเสริมให้มีกิจกรรมความร่วมมือในชุมชนและระหว่างชุมชนในเขตเทศบาล	10,000	ในเขตพื้นที่ ทต.เสาธงหิน	กองสวัสดิการฯ	↔	↔	↔	↔	↔	↔	↔	↔	↔	↔	↔	↔

1.6 แนวทางการพัฒนา ส่งเสริม สนับสนุนเครือข่ายขององค์กรภาคประชาชนในรูปแบบต่าง ๆ

ที่	โครงการ	รายละเอียดของกิจกรรม (ผลผลิต/เป็นเงิน)	งบประมาณ	สถานที่ดำเนินการ	หน่วยดำเนินการ	พ.ศ. 2558			พ.ศ. 2559								
						ต.ค	พ.ย.	ธ.ค.	ม.ค.	ก.พ.	มี.ค.	เม.ย.	พ.ค.	มิ.ย.	ก.ค.	ส.ค.	ก.ย.
14	เงินสมทบกองทุนสวัสดิการชุมชน	เพื่อสมทบงบประมาณกองทุนสวัสดิการชุมชนในเขตเทศบาลตำบลเสาธงหิน จำนวน 600 คน	216,000	ทต.เสาธงหิน	กองสวัสดิการฯ											↔	
15	โครงการส่งเสริมสนับสนุนแกนนำเครือข่ายพัฒนาคุณภาพชีวิตคนพิการเทศบาลตำบลเสาธงหิน	1. เพื่อเสริมสร้างศักยภาพแกนนำเครือข่ายพัฒนาคุณภาพชีวิตคนพิการ/ผู้ดูแลคนพิการ 2. เพื่อสร้างความตระหนักรู้ในสถานการณ์ปัญหาของงานพัฒนาคุณภาพชีวิตคนพิการในระดับประเทศและระดับท้องถิ่น 3. เพื่อสร้างความตระหนักรู้ในศักยภาพคนพิการ	50,000	ทต.เสาธงหิน	กองสวัสดิการฯ	←											→

1.7 แนวทางการพัฒนา ส่งเสริม สนับสนุนการรักษาความสะอาด และความเป็นระเบียบเรียบร้อยของบ้านเมือง

ที่	โครงการ	รายละเอียดของกิจกรรม (ผลผลิต/เป็นเงิน)	งบประมาณ	สถานที่ดำเนินการ	หน่วยดำเนินการ	พ.ศ. 2558			พ.ศ. 2559								
						ต.ค	พ.ย.	ธ.ค.	ม.ค.	ก.พ.	มี.ค.	เม.ย.	พ.ค.	มิ.ย.	ก.ค.	ส.ค.	ก.ย.
1	โครงการเผยแพร่ให้ความรู้เกี่ยวกับ พรบ.รักษาความสะอาดและความเป็นระเบียบเรียบร้อยของบ้านเมือง พ.ศ. 2535	เพื่ออบรมและ/หรือรณรงค์จัดทำสื่อให้ผู้ประกอบการร้านค้า ผู้ครอบครองอาคารได้รับความรู้ ความเข้าใจในระเบียบกฎหมาย	50,000	ศูนย์การเรียนรู้ชุมชน 1 ทต.เสาธงหิน	สำนักปลัด ฯ	←											→
2	โครงการจัดระเบียบชุมชนหรือจุดผ่อนผันสำหรับผู้ค้าขาย	เพื่อกำหนดจุดผ่อนผันสำหรับผู้ค้าขายและเพื่อความเป็นระเบียบเรียบร้อยและจัดทำประชุมประชาคมเพื่อกำหนดจุดผ่อนผัน	50,000	ศูนย์การเรียนรู้ชุมชน 1 ทต.เสาธงหิน	สำนักปลัด ฯ	←											→
3	โครงการจัดซื้อครุภัณฑ์งานบ้านงานครัว	เพื่อรองรับขยะมูลฝอยที่มีปริมาณเพิ่มขึ้น จัดซื้อครุภัณฑ์ดังนี้ 1. ถังขยะคอนเทนเนอร์ 10 ถัง 2. ชุดยกถังขยะสาธารณะสำหรับรถบรรทุกขยะมูลฝอยแบบอัดท้าย 2 ชุด 3. ถังรองรับมูลฝอยชนิด 4 ล้อ 50 ใบ 4. เครื่องตัดหญ้าแบบข้อแข็งสะพายบ่า 5 เครื่อง	 1,500,000 800,000 845,000 47,500	เทศบาลตำบลเสาธงหิน	กองสาธารณสุข ฯ	←											→
						←											→
						←											→
						←											→

1.8 แนวทางการพัฒนา ส่งเสริม สนับสนุนกีฬา สวนสาธารณะและสถานที่พักผ่อนหย่อนใจ

ที่	โครงการ	รายละเอียดของกิจกรรม (ผลผลิต/เป็นเงิน)	งบประมาณ	สถานที่ดำเนินการ	หน่วยดำเนินการ	พ.ศ. 2558			พ.ศ. 2559								
						ต.ค	พ.ย.	ธ.ค.	ม.ค.	ก.พ.	มี.ค.	เม.ย.	พ.ค.	มิ.ย.	ก.ค.	ส.ค.	ก.ย.
1	โครงการจัดซื้อเครื่องออกกำลังกาย	จัดซื้อเครื่องออกกำลังกายกลางแจ้งเพื่อให้ประชาชนในพื้นที่เทศบาลตำบลเสาธงหินได้ออกกำลังกายและใช้เวลาว่างให้เป็นประโยชน์	1,600,000	ในเขตพื้นที่ ทต.เสาธงหิน	กองสาธารณสุขฯ				←	—	—	—	—	—	—	—	→
2	โครงการพัฒนาเมืองพัฒนาคุณภาพชีวิตเป็นมิตรกับสิ่งแวดล้อม	1. เพื่อปรับปรุงภูมิทัศน์ในพื้นที่ให้เกิดความเป็นระเบียบเรียบร้อย มีทัศนียภาพที่สวยงาม 2. อนุรักษ์ทรัพยากรธรรมชาติที่มีอยู่ในพื้นที่ 3. เพิ่มพื้นที่สีเขียว 4. ลดปริมาณคาร์บอนไดออกไซด์	50,000	ในเขตพื้นที่ ทต.เสาธงหิน	กองสาธารณสุขฯ	←	—	—	—	—	—	—	—	—	—	—	→
3	โครงการเมืองสวยถนนสะอาดต้อนรับ ASEAN	ล้างถนนในเขตเทศบาลตำบลเสาธงหินเพื่อรักษาความสะอาดบนถนนและทางสาธารณะ	50,000	ในเขตพื้นที่ ทต.เสาธงหิน	กองสาธารณสุข ฯ	←	—	—	—	—	—	—	—	—	—	—	→
4	โครงการฝึกสอนกีฬาขั้นพื้นฐาน	1. เพื่อให้เด็กและเยาวชนในพื้นที่ ได้ออกกำลังกาย ใช้เวลาว่างให้เป็นประโยชน์ 2. เด็กและเยาวชนมีทักษะในการเล่นกีฬาประเภทต่าง ๆ	150,000	ศูนย์การเรียนรู้ชุมชน 2 ทต.เสาธงหิน สนามฟุตซอล ม.เอื้ออาทร	กองการศึกษา	←	—	→				←	—	→			

1.8 แนวทางการพัฒนา ส่งเสริม สนับสนุนกีฬา สวนสาธารณะและสถานที่พักผ่อนหย่อนใจ

ที่	โครงการ	รายละเอียดของกิจกรรม (ผลผลิต/เป็นเงิน)	งบประมาณ	สถานที่ดำเนินการ	หน่วยดำเนินการ	พ.ศ. 2558			พ.ศ. 2559								
						ต.ค	พ.ย.	ธ.ค.	ม.ค.	ก.พ.	มี.ค.	เม.ย.	พ.ค.	มิ.ย.	ก.ค.	ส.ค.	ก.ย.
5	โครงการแข่งขันกีฬาภายในและภายนอกหน่วยงานราชการและองค์กรเอกชน	- เพื่อสร้างความสามัคคีในหมู่คณะ - เพื่อสนับสนุนให้ประชาชนมีทัศนคติทีดีต่อเทศบาล - เพื่อให้ประชาชนได้ใช้เวลาว่างให้เกิดประโยชน์ - เพื่อให้ประชาชนได้ใช้ทักษะในการเล่นกีฬาและเชื่อมสัมพันธ์กับหน่วยงานอื่น	100,000	ในเขตพื้นที่ ทต.เสาธงหิน	กองการศึกษา	←	—	—	—	—	—	—	—	—	—	—	→
6	โครงการจัดการแข่งขันกีฬาฟุตซอลต้านภัยยาเสพติด	จัดกิจกรรมการแข่งขันกีฬาให้กับเด็ก เยาวชนและประชาชน ได้ใช้เวลาให้เกิดประโยชน์ห่างไกลจากยาเสพติดและมีความสัมพันธ์ที่ดีต่อชุมชนและสังคม	150,000	สนามฟุตซอล ม.เอื้ออาทร	กองการศึกษา							←	—	→			
7	โครงการว่ายน้ำเป็น เล่นน้ำได้ปลอดภัย	จัดฝึกสอนให้ความรู้เกี่ยวกับทักษะการว่ายน้ำ หลักความปลอดภัยในการว่ายน้ำ การช่วยเหลือตนเองและผู้อื่น	100,000	ในเขตพื้นที่ ทต.เสาธงหิน	กองการศึกษา				←	—	—	—	—	→			
8	โครงการฝึกสอนศิลปะป้องกันตัว	จัดฝึกสอนให้ความรู้เกี่ยวกับศิลปะการป้องกันตัวให้กับเด็กและเยาวชนที่อยู่ในเขตพื้นที่	80,000	ศูนย์เยาวชน	กองการศึกษา	←	—	—	—	—	—	—	—	→			

1.9 แนวทางการพัฒนา ส่งเสริม สนับสนุนความเข้มแข็งของสถาบันครอบครัว

ที่	โครงการ	รายละเอียดของกิจกรรม (ผลผลิต/เป็นเงิน)	งบประมาณ	สถานที่ดำเนินการ	หน่วยดำเนินการ	พ.ศ. 2558			พ.ศ. 2559								
						ต.ค	พ.ย.	ธ.ค.	ม.ค.	ก.พ.	มี.ค.	เม.ย.	พ.ค.	มิ.ย.	ก.ค.	ส.ค.	ก.ย.
1	โครงการเสริมสร้างสัมพันธภาพในครอบครัว (ครอบครัวอบอุ่น)	เพื่อเป็นการเสริมสร้างความเข้าใจและสร้างสัมพันธภาพในครอบครัว สร้างเครือข่ายครอบครัวให้เกิดการช่วยเหลือเกื้อกูลกัน นำไปสู่การลดปัญหาสังคมเช่น ยาเสพติด การกระทำรุนแรงภายในครอบครัว	100,000	ศูนย์เยาวชน	กองการศึกษา							↔	↔	↔			
2	โครงการเสริมสร้างครอบครัวอบอุ่นเข้มแข็ง	1. เพื่อสร้างความรักความเข้าใจและความสัมพันธ์ที่ดีระหว่างสมาชิกในครอบครัว 2. เพื่อให้สมาชิกในครอบครัวได้ตระหนักถึงความสำคัญของสถาบันครอบครัว	100,000	ทต.เสาธงหิน	กองสวัสดิการฯ						↔	↔	↔				

2. ยุทธศาสตร์การพัฒนาด้านบริหารจัดการและการอนุรักษ์ทรัพยากรธรรมชาติและสิ่งแวดล้อม

2.1 แนวทางการพัฒนา บริหารจัดการระบบกำจัดขยะมูลฝอย สิ่งปฏิกูล น้ำเสีย และมลพิษต่าง ๆ

ที่	โครงการ	รายละเอียดของกิจกรรม (ผลผลิต/เป็นเงิน)	งบประมาณ	สถานที่ดำเนินการ	หน่วยดำเนินการ	พ.ศ. 2558			พ.ศ. 2559								
						ต.ค	พ.ย.	ธ.ค.	ม.ค.	ก.พ.	มี.ค.	เม.ย.	พ.ค.	มิ.ย.	ก.ค.	ส.ค.	ก.ย.
1	ค่าใช้จ่ายในการดำเนินงานอุดหนุนกิจการกำจัดขยะให้กับ อบจ.นนทบุรี และที่ทิ้งขยะเอกชน	เพื่ออุดหนุนกิจการบำบัดขยะให้กับ อบจ. นนทบุรี และที่กำจัดขยะของเอกชน จำนวน 1 ครั้ง/เดือน	2,500,000	อบจ.นนทบุรี	กองสาธารณสุข ฯ	←											→
2	โครงการคลองสวยน้ำใส	1. ดำเนินการรักษาความสะอาดคลองในพื้นที่ 2. อบรมและประชาสัมพันธ์รณรงค์ให้ความรู้กับประชาชนในการรรักษาคูคลองในพื้นที่ 3. ปรับปรุงคุณภาพน้ำในลำคลองสาธารณะให้มีคุณภาพตามมาตรฐาน	300,000	คลองในเขตพื้นที่ ทต. เสาธงหิน	กองสาธารณสุข ฯ	←											→
3	โครงการเสาธงหินร่วมใจอนุรักษ์ทรัพยากรธรรมชาติและสิ่งแวดล้อม	1. จัดกิจกรรมรณรงค์วันสิ่งแวดล้อมโลก 2. จัดฝึกอบรมและศึกษาดูงานเพื่อเสริมสร้างจิตสำนึกและความตระหนักในการอนุรักษ์	900,000	ในเขตพื้นที่ ทต.เสาธงหิน	กองสาธารณสุข ฯ	←											→

2.1 แนวทางการพัฒนา บริหารจัดการระบบกำจัดขยะมูลฝอย สิ่งปฏิกูล น้ำเสีย และมลพิษต่าง ๆ

ที่	โครงการ	รายละเอียดของกิจกรรม (ผลผลิต/เป็นเงิน)	งบประมาณ	สถานที่ดำเนินการ	หน่วยดำเนินการ	พ.ศ. 2558			พ.ศ. 2559								
						ต.ค	พ.ย.	ธ.ค.	ม.ค.	ก.พ.	มี.ค.	เม.ย.	พ.ค.	มิ.ย.	ก.ค.	ส.ค.	ก.ย.
	(ต่อ)	ทรัพยากรธรรมชาติและสิ่งแวดล้อม 3. จัดกิจกรรมแจกกล้าไม้ เพาะปลูกต้นไม้ เพื่อเพิ่มพื้นที่ให้พื้นที่เทศบาลและลดภาวะโลกร้อน 4. สาธิตการทำ EM BALL ทำน้ำหมักชีวภาพ(EM) 5. การลด คัดแยกและการใช้ทรัพยากรธรรมชาติอย่างคุ้มค่า เพื่อรักษาสิ่งแวดล้อม														
4	โครงการชุมชนรักษ์น้ำ รักษ์ป่า รักษ์สิ่งแวดล้อม	1. อบรมและประชาสัมพันธ์รณรงค์ให้ความรู้กับกลุ่ม ทสม.และ ทสม.จิ๋ว ในการอนุรักษ์น้ำ ป่า และสิ่งแวดล้อมในพื้นที่ 2. อบรมและประชาสัมพันธ์รณรงค์ให้ความรู้กับประชาชนในการอนุรักษ์สิ่งแวดล้อมในพื้นที่ 3. จัดกิจกรรมอนุรักษ์น้ำ ป่า และสิ่งแวดล้อม	150,000	ในเขตพื้นที่ ทต.เสาธงหิน	กองสาธารณสุข ฯ								←	—	—	—	→

2.1 แนวทางการพัฒนา บริหารจัดการระบบกำจัดขยะมูลฝอย สิ่งปฏิกูล น้ำเสีย และมลพิษต่าง ๆ

ที่	โครงการ	รายละเอียดของกิจกรรม (ผลผลิต/เป็นเงิน)	งบประมาณ	สถานที่ดำเนินการ	หน่วยดำเนินการ	พ.ศ. 2558			พ.ศ. 2559								
						ต.ค	พ.ย.	ธ.ค.	ม.ค.	ก.พ.	มี.ค.	เม.ย.	พ.ค.	มิ.ย.	ก.ค.	ส.ค.	ก.ย.
5	โครงการสร้างค่า สร้างคุณภาพน้ำ	จัดอบรมและประชาสัมพันธ์รณรงค์ให้ความรู้ในการดูแลระบบบำบัดน้ำเสีย	100,000	ในเขตพื้นที่ ทต.เสาธงหิน	กองสาธารณสุข ฯ	←											→
6	โครงการรวมพลังเยาวชนคนรักษ์สิ่งแวดล้อม	1. จัดกิจกรรมรณรงค์ให้ความรู้กับเยาวชนในการอนุรักษ์และหวงแหนสิ่งแวดล้อมให้คงอยู่ยาวนาน 2. จัดอบรมให้ความรู้ความเข้าใจ พร้อมทั้งสร้างจิตสำนึกการอนุรักษ์สิ่งแวดล้อม	50,000	ในเขตพื้นที่ ทต.เสาธงหิน	กองสาธารณสุข ฯ							←					→
7	โครงการเครือข่ายสร้างสุขภาพ ลดมลพิษ เพื่อชีวิตและเสาธงหินน่าอยู่	1. จัดกิจกรรมอบรมให้ความรู้ในการอนุรักษ์ทรัพยากรธรรมชาติ 2. ประชาสัมพันธ์ให้ความรู้เกี่ยวกับการอนุรักษ์สิ่งแวดล้อม 3. จัดกิจกรรมการสร้างเครือข่ายในการอนุรักษ์สิ่งแวดล้อม	600,000	ในเขตพื้นที่ ทต.เสาธงหิน	กองสาธารณสุข ฯ							←					→

2.1 แนวทางการพัฒนา บริหารจัดการระบบกำจัดขยะมูลฝอย สิ่งปฏิกูล น้ำเสีย และมลพิษต่าง ๆ

ที่	โครงการ	รายละเอียดของกิจกรรม (ผลผลิต/เป็นเงิน)	งบประมาณ	สถานที่ดำเนินการ	หน่วยดำเนินการ	พ.ศ. 2558			พ.ศ. 2559								
						ต.ค	พ.ย.	ธ.ค.	ม.ค.	ก.พ.	มี.ค.	เม.ย.	พ.ค.	มิ.ย.	ก.ค.	ส.ค.	ก.ย.
		4. จัดกิจกรรมทัศนศึกษาดูงานเกี่ยวกับการอนุรักษ์สิ่งแวดล้อม															
8	โครงการจัดซื้อครุภัณฑ์ยานพาหนะและขนส่ง	1. รถบรรทุกขยะขนาด 1 ตัน 2 คัน 2. รถยนต์บรรทุกเทท้ายชนิด 10 ล้อ 1 คัน 3. รถบรรทุกน้ำ ชนิด 6 ล้อ 1 คัน 4. รถขยะคอนเทนเนอร์ชนิด 6 ล้อ 1 คัน	1,800,000 4,000,000 1,700,000 2,300,000	เทศบาลตำบลเสาธงหิน	กองสาธารณสุข ฯ				↔	↔	↔	↔	↔	↔	↔	↔	↔
9	โครงการจัดซื้อครุภัณฑ์การเกษตร	เครื่องปั๊มน้ำแรงดันสูง จำนวน 1 ชุด	120,000	เทศบาลตำบลเสาธงหิน	กองสาธารณสุข ฯ		↔	↔	↔	↔							
10	โครงการจัดซื้อครุภัณฑ์วิทยาศาสตร์การแพทย์	เครื่องตรวจวัดระดับเสียง 1 เครื่อง	50,000	เทศบาลตำบลเสาธงหิน	กองสาธารณสุข ฯ				↔	↔	↔	↔	↔	↔	↔	↔	↔

2. ยุทธศาสตร์การพัฒนาด้านบริหารจัดการและการอนุรักษ์ทรัพยากรธรรมชาติและสิ่งแวดล้อม

2.5 แนวทางการพัฒนา ส่งเสริม สนับสนุน การลดภาวะโลกร้อน

ที่	โครงการ	รายละเอียดของกิจกรรม (ผลผลิต/เป็นเงิน)	งบประมาณ	สถานที่ดำเนินการ	หน่วยดำเนินการ	พ.ศ. 2558			พ.ศ. 2559								
						ต.ค	พ.ย.	ธ.ค.	ม.ค.	ก.พ.	มี.ค.	เม.ย.	พ.ค.	มิ.ย.	ก.ค.	ส.ค.	ก.ย.
1	โครงการเสาธงหินสวยใสไร้มลพิษ (Clean & Green City)	1. ประชาสัมพันธ์และอบรมให้ความรู้การจัดการขยะมูลฝอย ขยะติดเชื้อและของเสียอันตรายจากชุมชน 2. การรณรงค์อย่างมีส่วนร่วมในการกำจัดขยะอย่างถูกหลักสุขาภิบาลพร้อมรับประชาคมอาเซียน 3. การบริหารจัดการมลพิษและสิ่งแวดล้อมเพื่อเมืองน่าอยู่อย่างยั่งยืน	100,000	เทศบาลตำบลเสาธงหิน	กองสาธารณสุขฯ	←											→
2	โครงการลดใช้ซ้ำ นำกลับมาใช้ใหม่	จัดกิจกรรมและรับบริจาคอลูมิเนียมในชุมชน วัด โรงเรียน และสถานประกอบการ	50,000	ในเขตพื้นที่ ทต.เสาธงหิน	กองสาธารณสุขฯ	←											→

3. ยุทธศาสตร์การพัฒนาด้านโครงสร้างพื้นฐาน

3.1 แนวทางการพัฒนา ก่อสร้าง ปรับปรุง บำรุงรักษาทางบก ทางน้ำ และทางระบายน้ำ

ที่	โครงการ	รายละเอียดของกิจกรรม (ผลผลิต/เป็นเงิน)	งบประมาณ	สถานที่ดำเนินการ	หน่วยดำเนินการ	พ.ศ. 2558			พ.ศ. 2559								
						ต.ค	พ.ย.	ธ.ค.	ม.ค.	ก.พ.	มี.ค.	เม.ย.	พ.ค.	มิ.ย.	ก.ค.	ส.ค.	ก.ย.
1	โครงการยกระดับถนนแอสฟัลท์ติกคอนกรีต หมู่บ้านลภาวัล หมู่ 1	แอสฟัลท์ติกคอนกรีตพื้นที่พื้นที่ไม่น้อยกว่า 5,818 ตรม. หนา 0.05 ม.	2,400,000	หมู่บ้านลภาวัล หมู่ 1	กองช่าง	←											→
2	โครงการก่อสร้างถนน คสล. บริเวณทางแยกถนนซอยวัดเสาธงหิน ถึงบ้านนางสาวอรุณ จุ้ยฟัก หมู่ 7	ถนน คสล. ขนาดกว้าง 6 ม. ยาว 172 ม. □ หนา 0.15 ม. (พื้นที่ไม่น้อยกว่า 1,032 ตร.ม.)	1,100,000	วัดเสาธงหิน ถึงบ้านนางสาวอรุณ จุ้ยฟัก หมู่ 7	กองช่าง	←											→
3	โครงการยกระดับถนนแอสฟัลท์ติกคอนกรีตหมู่บ้านมิตรประชา หมู่ 8	ยกระดับถนนแอสฟัลท์ติกคอนกรีต หนา 0.05 ม. พื้นที่ไม่น้อยกว่า 8,909 ตร.ม.	3,685,000	หมู่บ้านมิตรประชา หมู่ 8	กองช่าง	←											→

3.1 แนวทางการพัฒนา ก่อสร้าง ปรับปรุง บำรุงรักษาทางบก ทางน้ำ และทางระบายน้ำ

ที่	โครงการ	รายละเอียดของกิจกรรม (ผลผลิต/เป็นเงิน)	งบประมาณ	สถานที่ดำเนินการ	หน่วยดำเนินการ	พ.ศ. 2558			พ.ศ. 2559								
						ต.ค	พ.ย.	ธ.ค.	ม.ค.	ก.พ.	มี.ค.	เม.ย.	พ.ค.	มิ.ย.	ก.ค.	ส.ค.	ก.ย.
4	โครงการปรับปรุงผิวแอสฟัลท์ติกคอนกรีตหน้าหมู่บ้านลภาวัลถึงสะพานเสาธงหิน หมู่ 1, 3	แอสฟัลท์ติกคอนกรีตพื้นที่พื้นที่ไม่น้อยกว่า 4,042 ตรม. หนา 0.05 ม.	2,000,000	หมู่บ้านลภาวัลถึงสะพานเสาธงหิน หมู่ 1, 3	กองช่าง	←	—	—	—	—	—	—	—	—	—	—	→
5	โครงการปรับปรุงผิวแอสฟัลท์ติกคอนกรีตบริเวณถนนบางใหญ่ซิตี้ โครงการ 1 หมู่ 6	แอสฟัลท์ติกคอนกรีตพื้นที่รวมไม่น้อยกว่า 8,285 ตรม. หนา 0.05 ม. บริเวณโครงการ 1 ซอย 5 , 5/6 , 5/8 , 5/10 , 5/12	3,400,000	บริเวณถนนบางใหญ่ซิตี้ โครงการ 1 หมู่ 6	กองช่าง	←	—	—	—	—	—	—	—	—	—	—	→
6	โครงการปรับปรุงผิวแอสฟัลท์ติกคอนกรีตบริเวณถนนบางใหญ่ซิตี้ โครงการ 2 หมู่ 6	แอสฟัลท์ติกคอนกรีตพื้นที่รวมไม่น้อยกว่า 3,628 ตรม. หนา 0.05 ม. บริเวณโครงการ 2 ซอย 11/6 , 15/10 , 15/11 , 17/10	1,500,000	บริเวณถนนบางใหญ่ซิตี้ โครงการ 2 หมู่ 6	กองช่าง	←	—	—	—	—	—	—	—	—	—	—	→

3.1 แนวทางการพัฒนา ก่อสร้าง ปรับปรุง บำรุงรักษาทางบก ทางน้ำ และทางระบายน้ำ

ที่	โครงการ	รายละเอียดของกิจกรรม (ผลผลิต/เป็นเงิน)	งบประมาณ	สถานที่ดำเนินการ	หน่วยดำเนินการ	พ.ศ. 2558			พ.ศ. 2559								
						ต.ค	พ.ย.	ธ.ค.	ม.ค.	ก.พ.	มี.ค.	เม.ย.	พ.ค.	มิ.ย.	ก.ค.	ส.ค.	ก.ย.
7	โครงการก่อสร้างสนามเปตอง	จำนวน 2 แห่ง 1. หมู่บ้านรัตนาธิเบศร์ 2. หมู่บ้านพฤกษาวิลล์ 28	100,000	ม.รัตนาธิเบศร์ ม.พฤกษาวิลล์	กองช่าง	↔	↔	↔	↔	↔	↔	↔	↔	↔	↔	↔	↔
8	โครงการปรับปรุงลานกีฬาและสวนสาธารณะ หมู่บ้านมิตรประชา	จำนวน 1 แห่ง บริเวณสวนสาธารณะหมู่บ้านมิตรประชา	200,000	หมู่บ้านมิตรประชา	กองช่าง	↔	↔	↔	↔	↔							
9	โครงการปรับปรุงสนามฟุตซอล หมู่บ้านเอื้ออาทรบางใหญ่ หมู่ 5	ปรับปรุงสนามฟุตซอลพื้นที่รวม 595 ตร.ม. ติดตั้งตาข่ายโดยรอบสนามฟุตซอล	300,000	หมู่บ้านเอื้ออาทรบางใหญ่ หมู่ 5	กองช่าง	↔	↔	↔	↔	↔							

3.1 แนวทางการพัฒนา ก่อสร้าง ปรับปรุง บำรุงรักษาทางบก ทางน้ำ และทางระบายน้ำ

ที่	โครงการ	รายละเอียดของกิจกรรม (ผลผลิต/เป็นเงิน)	งบประมาณ	สถานที่ดำเนินการ	หน่วยดำเนินการ	พ.ศ. 2558			พ.ศ. 2559								
						ต.ค	พ.ย.	ธ.ค.	ม.ค.	ก.พ.	มี.ค.	เม.ย.	พ.ค.	มิ.ย.	ก.ค.	ส.ค.	ก.ย.
10	โครงการติดตั้งราวกันชน (Guard Rail) บริเวณถนนสามแยกหน้าโรงเรียนแก้วอินทร์สุธาอุทิศ และคอสะพานบางพุทรา หมู่ 5	ติดตั้งราวกันชน Guard Rail ความยาว 176 เมตร	495,000	สามแยกหน้าโรงเรียนแก้วอินทร์ และคอสะพานบางพุทรา หมู่ 5	กองช่าง	←	—	—	—	—	→						
11	โครงการจ้างเหมาขุดลอกคลองในเขตเทศบาลตำบลเสาธงหิน	คลองในเขตเทศบาลตำบลเสาธงหิน	700,000	คลองในเขตพื้นที่เทศบาลตำบลเสาธงหิน	กองช่าง	←	—	—	—	—	—	—	—	—	—	—	→

3.2 แนวทางการพัฒนา งานผังเมือง การใช้ประโยชน์ที่ดินและการควบคุมอาคาร

ที่	โครงการ	รายละเอียดของกิจกรรม (ผลผลิต/เป็นเงิน)	งบประมาณ	สถานที่ดำเนินการ	หน่วยดำเนินการ	พ.ศ. 2558			พ.ศ. 2559								
						ต.ค	พ.ย.	ธ.ค.	ม.ค.	ก.พ.	มี.ค.	เม.ย.	พ.ค.	มิ.ย.	ก.ค.	ส.ค.	ก.ย.
1	โครงการ การวางและปรับปรุงผังเมืองรวม และการจัดทำค่าพิกัดแนวเขตการปกครองขององค์กรปกครองส่วนท้องถิ่น	เพื่อพัฒนาบุคลากรของ อปท. ให้มีความรู้การจัดทำผังเมือง และการจัดทำค่าพิกัดแนวเขตการปกครอง	10,000	พื้นที่ ทต. เสาธงหิน	กองช่าง	←											→

3.3 แนวทางการพัฒนา พัฒนาระบบไฟฟ้าและประปา

ที่	โครงการ	รายละเอียดของกิจกรรม (ผลผลิต/เป็นเงิน)	งบประมาณ	สถานที่ดำเนินการ	หน่วยดำเนินการ	พ.ศ. 2558			พ.ศ. 2559								
						ต.ค	พ.ย.	ธ.ค.	ม.ค.	ก.พ.	มี.ค.	เม.ย.	พ.ค.	มิ.ย.	ก.ค.	ส.ค.	ก.ย.
1	โครงการติดตั้งไฟฟ้าสาธารณะ ในเขตพื้นที่เทศบาลตำบลเสาธงหิน	เพื่อให้แสงสว่างในพื้นที่และป้องกันเหตุร้าย ติดตั้งไฟฟ้าสาธารณะ ในเขตเทศบาล รายการ ดังนี้ 1. ติดตั้งไฟฟ้าสาธารณะ โดยติดตั้งดวงโคมส่องสว่างบริเวณหมู่บ้านรัตนาธิเบศร์ หมู่ 6 2. ติดตั้งไฟฟ้าสาธารณะโดยติดตั้งดวงโคมส่องสว่างบริเวณซอย 13 เหรียญ หมู่ 6 3. ขยายเขตไฟฟ้าสาธารณะบริเวณเลียบคลองพุทรา หมู่ 5	700,000	ในเขตพื้นที่ ทต.เสาธงหิน	กองช่าง	←											→

3.4 แนวทางการพัฒนา ระบบจราจร ขนส่งมวลชน การวิศวกรรมจราจร และบุคลากร

ที่	โครงการ	รายละเอียดของกิจกรรม (ผลผลิต/เป็นเงิน)	งบประมาณ	สถานที่ดำเนินการ	หน่วยดำเนินการ	พ.ศ. 2558			พ.ศ. 2559								
						ต.ค	พ.ย.	ธ.ค.	ม.ค.	ก.พ.	มี.ค.	เม.ย.	พ.ค.	มิ.ย.	ก.ค.	ส.ค.	ก.ย.
1	โครงการติดตั้งไฟกระพริบ 2 หัว พร้อมป้ายจราจร	เพื่ออำนวยความสะดวกให้กับประชาชน ติดตั้งสัญญาณไฟกระพริบพร้อมป้ายจราจร หมู่ 1-8 จำนวน 12 จุด	1,200,000	ในเขตพื้นที่ ทต.เสาธงหิน	กองช่าง												
2	โครงการติดตั้งสัญญาณไฟกระพริบ	เพื่ออำนวยความสะดวกให้กับประชาชน ติดตั้งสัญญาณไฟกระพริบ หมู่ 1-8 จำนวน 4 จุด	100,000	ในเขตพื้นที่ ทต.เสาธงหิน	กองช่าง												
3	โครงการตีเส้นจราจร ถนนบางใหญ่ซิตี้ โครงการ 2 หมู่ 6	เพื่อความปลอดภัยและเป็นระเบียบเรียบร้อย	700,000	ในเขตพื้นที่ ทต.เสาธงหิน	กองช่าง												
4	โครงการติดตั้งป้ายถนนป้ายซอยในเขตเทศบาลตำบลเสาธงหิน	เพื่ออำนวยความสะดวกให้กับประชาชน ติดตั้งป้ายซอยในเขตเทศบาลตำบลเสาธงหิน จำนวน 30 ป้าย	600,000	ในเขตพื้นที่ ทต.เสาธงหิน	กองช่าง												
5	โครงการติดตั้งกระจกส่องโค้ง	เพื่ออำนวยความสะดวกให้กับประชาชน ติดตั้งกระจกส่องโค้ง หมู่ 1 - 8 จำนวน 6 จุด	100,000	ในเขตพื้นที่ ทต.เสาธงหิน	กองช่าง												

3.5 แนวทางการพัฒนา ก่อสร้าง ปรับปรุง บำรุงรักษาตลาด ท่าเทียบเรือ ท่าข้าม และที่จอดรถ

ที่	โครงการ	รายละเอียดของกิจกรรม (ผลผลิต/เป็นเงิน)	งบประมาณ	สถานที่ดำเนินการ	หน่วยดำเนินการ	พ.ศ. 2558			พ.ศ. 2559								
						ต.ค	พ.ย.	ธ.ค.	ม.ค.	ก.พ.	มี.ค.	เม.ย.	พ.ค.	มิ.ย.	ก.ค.	ส.ค.	ก.ย.
1	โครงการจัดการจราจรในเขตเทศบาลตำบลเสาธงหิน	เพื่อเพิ่มประสิทธิภาพในด้านการจราจรและลดอุบัติเหตุทางถนน	100,000	ในเขตพื้นที่ ทต.เสาธงหิน	สำนักปลัดฯ					↔							

4. ยุทธศาสตร์การพัฒนาด้านการจัดระเบียบชุมชน/สังคม/ความปลอดภัยและการรักษาความสงบเรียบร้อย

4.1 แนวทางการพัฒนา ส่งเสริม สนับสนุนการป้องกันรักษาความสงบเรียบร้อยในชีวิตและทรัพย์สิน

ที่	โครงการ	รายละเอียดของกิจกรรม (ผลผลิต/เป็นเงิน)	งบประมาณ	สถานที่ดำเนินการ	หน่วยดำเนินการ	พ.ศ. 2558			พ.ศ. 2559								
						ต.ค	พ.ย.	ธ.ค.	ม.ค.	ก.พ.	มี.ค.	เม.ย.	พ.ค.	มิ.ย.	ก.ค.	ส.ค.	ก.ย.
1	โครงการป้องกันและลดอุบัติเหตุบนท้องถนนช่วงเทศกาลสำคัญ	เพื่อป้องกันและลดอุบัติเหตุทางถนนในช่วงเทศกาลสำคัญ เช่น วันขึ้นปีใหม่ วันสงกรานต์	100,000	ถนนกาญจนาภิเษก	สำนักปลัด ฯ			↔	↔			↔					

4.2 แนวทางการพัฒนา ส่งเสริมสนับสนุนประชาธิปไตย และสิทธิเสรีภาพของประชาชน

ที่	โครงการ	รายละเอียดของกิจกรรม (ผลผลิต/เป็นเงิน)	งบประมาณ	สถานที่ดำเนินการ	หน่วยดำเนินการ	พ.ศ. 2558			พ.ศ. 2559								
						ต.ค	พ.ย.	ธ.ค.	ม.ค.	ก.พ.	มี.ค.	เม.ย.	พ.ค.	มิ.ย.	ก.ค.	ส.ค.	ก.ย.
1	โครงการจัดการเลือกตั้งในระดับท้องถิ่นการเลือกตั้งสมาชิกสภาผู้แทนราษฎรและสมาชิกวุฒิสภา	เพื่อให้เทศบาลตำบลเสาธงหิน มีผู้บริหารท้องถิ่นและสมาชิกสภาท้องถิ่นในการบริหารงานอย่างมีประสิทธิภาพ เพื่อให้การเลือกตั้งเป็นไปด้วยความเรียบร้อย โปร่งใส ยุติธรรม	100,000	ในเขตพื้นที่ ทต.เสาธงหิน	สำนักปลัด ฯ	←	—	—	—	—	—	—	—	—	—	—	→
2	โครงการปกป้องสถาบันสำคัญของชาติ	เพื่อส่งเสริมให้ประชาชนชาวไทยทุกคนได้เกิดความรักความสามัคคี มีความเป็นอันหนึ่งอันเดียวกัน มีการจัดกิจกรรมส่งเสริมการปกป้องสถาบัน	100,000	ในเขตพื้นที่ ทต.เสาธงหิน	สำนักปลัด ฯ				←	—	—	—	—	—	—	—	→

4.3 แนวทางการพัฒนา ส่งเสริม การมีส่วนร่วมของประชาชนในการพัฒนาท้องถิ่น

ที่	โครงการ	รายละเอียดของกิจกรรม (ผลผลิต/เป็นเงิน)	งบประมาณ	สถานที่ดำเนินการ	หน่วยดำเนินการ	พ.ศ. 2558			พ.ศ. 2559								
						ต.ค	พ.ย.	ธ.ค.	ม.ค.	ก.พ.	มี.ค.	เม.ย.	พ.ค.	มิ.ย.	ก.ค.	ส.ค.	ก.ย.
1	โครงการเผยแพร่ให้ความรู้เกี่ยวกับพระราชบัญญัติข้อมูลข่าวสารของทางราชการ พ.ศ. 2540	เพื่อเผยแพร่ความรู้แก่พนักงานเทศบาล พนักงานจ้างและประชาชนในเขตเทศบาลฯ เกี่ยวกับ พ.ร.บ.ข้อมูลข่าวสารของทางราชการ พ.ศ. 2540	70,000	ในเขตพื้นที่ ทต.เสาธงหิน	กองวิชาการฯ	←											→
2	โครงการฝึกอบรมส่งเสริมการมีส่วนร่วมของประชาชน	เพื่อให้แกนนำชุมชนมีความรู้ความเข้าใจในการมีส่วนร่วมการพัฒนาท้องถิ่น	300,000	ทต.เสาธงหิน	กองวิชาการฯ			←									→

4.4 แนวทางการพัฒนา และปรับปรุงระบบบริหารจัดการและการบริการ

ที่	โครงการ	รายละเอียดของกิจกรรม (ผลผลิต/เป็นเงิน)	งบประมาณ	สถานที่ดำเนินการ	หน่วยดำเนินการ	พ.ศ. 2558			พ.ศ. 2559								
						ต.ค	พ.ย.	ธ.ค.	ม.ค.	ก.พ.	มี.ค.	เม.ย.	พ.ค.	มิ.ย.	ก.ค.	ส.ค.	ก.ย.
1	โครงการฝึกอบรมพัฒนาเพิ่มประสิทธิภาพของบุคลากร	เพื่อเพิ่มความรู้ ความสามารถ ประสบการณ์ ทัศนคติที่ดีและเพิ่มประสิทธิภาพการปฏิบัติงานให้แก่บุคลากรของเทศบาลตำบลเสาธงหิน จำนวน 200 คน	1,000,000	ทต.เสาธงหิน	สำนักปลัด ฯ					←	—	—	—	—	—	—	→
2	โครงการก่อสร้างรั้ว พร้อมป้ายชื่อ ประตูทางเข้า ติดตั้งเสาไฟสูง Hight-Mast และปรับปรุงภูมิทัศน์ส่วนที่เหลือทั้งหมดภายในพื้นที่ของสำนักงานเทศบาลตำบลเสาธงหินแห่งใหม่	1. ก่อสร้างรั้วรอบสำนักงานพร้อมป้ายชื่อประตูทางเข้าความยาวรวม 430 เมตร 2. เสาไฟสูง High - Mast ติดตั้งบริเวณสำนักงาน จำนวน 1 ต้น 3. ปรับปรุงภูมิทัศน์ภายในพื้นที่บริเวณสำนักงานเทศบาลตำบลเสาธงหินแห่งใหม่	10,000,000 (งบ ทต.)	ทต.เสาธงหิน หมู่ที่ 5	สำนักปลัด ฯ				←	—	—	—	—	—	—	→
3	โครงการก่อสร้างเสาธงชาติหน้าสำนักงานเทศบาลตำบลเสาธงหินแห่งใหม่	ก่อสร้างเสาธงหน้าสำนักงานเทศบาลตำบลเสาธงหินแห่งใหม่ จำนวน 1 เสา	1,000,000 (งบ ทต.)	ทต.เสาธงหิน หมู่ที่ 5	สำนักปลัด ฯ			←	—	—	—	—	—	—	—	—	→

4.4 แนวทางการพัฒนา และปรับปรุงระบบบริหารจัดการและการบริการ

ที่	โครงการ	รายละเอียดของกิจกรรม (ผลผลิต/เป็นเงิน)	งบประมาณ	สถานที่ดำเนินการ	หน่วยดำเนินการ	พ.ศ. 2558			พ.ศ. 2559								
						ต.ค	พ.ย.	ธ.ค.	ม.ค.	ก.พ.	มี.ค.	เม.ย.	พ.ค.	มิ.ย.	ก.ค.	ส.ค.	ก.ย.
4	โครงการจ้างเหมาตกแต่งภายในอาคารพร้อมครุภัณฑ์สำนักงานเทศบาลตำบลเสาธงหินแห่งใหม่	ตกแต่งภายในอาคารสำนักงานเทศบาลตำบลเสาธงหิน แห่งใหม่ บริเวณพื้นที่ชั้น 1 ทั้งหมดและห้องประชุมสภาฯ ชั้น 3 พร้อมครุภัณฑ์	10,000,000 (งบ ทต.)	ทต.เสาธงหิน หมู่ที่ 5	สำนักปลัด ฯ		←										→
5	โครงการจัดซื้อครุภัณฑ์โสตทัศนูปกรณ์ พร้อมติดตั้งระบบ ห้องประชุมย่อยสำนักงานเทศบาลตำบลเสาธงหินแห่งใหม่ หมู่ 5	จัดซื้อครุภัณฑ์โสตทัศนูปกรณ์พร้อมติดตั้งระบบขยายเสียงห้องประชุม ระบบวีดีทัศน์สำหรับติดตั้งในห้องประชุมย่อยเทศบาลตำบลเสาธงหินแห่งใหม่	1,740,000 (งบ ทต.)	ทต.เสาธงหิน หมู่ที่ 5	สำนักปลัด ฯ		←										→
6	โครงการจัดซื้อครุภัณฑ์สำนักงาน	จำนวน 4 รายการ 1. พัดลม ขนาด 18 นิ้ว จำนวน 8 ตัว 2. โต๊ะอเนกประสงค์ขาเหล็กพับได้ จำนวน 50 ตัว 3. ตู้สาขาโทรศัพท์ จำนวน 1 ตู้ 4. เครื่องปั๊มน้ำอัตโนมัติ จำนวน 2 เครื่อง	 24,000 100,000 580,000 10,000	ทต.เสาธงหิน หมู่ที่ 5	สำนักปลัด ฯ			← ← ←	→ → →								

4.4 แนวทางการพัฒนา และปรับปรุงระบบบริหารจัดการและการบริการ

ที่	โครงการ	รายละเอียดของกิจกรรม (ผลผลิต/เป็นเงิน)	งบประมาณ	สถานที่ดำเนินการ	หน่วยดำเนินการ	พ.ศ. 2558			พ.ศ. 2559								
						ต.ค	พ.ย.	ธ.ค.	ม.ค.	ก.พ.	มี.ค.	เม.ย.	พ.ค.	มิ.ย.	ก.ค.	ส.ค.	ก.ย.
7	โครงการจัดซื้อครุภัณฑ์ยานพาหนะและขนส่ง	จำนวน 3 รายการ 1. รถยนต์ตรวจการณ์ ไม่น้อยกว่า 7 ที่นั่ง จำนวน 1 คัน 2. รถบรรทุก (ดีเซล) จำนวน 1 คัน 3. หลังคารถบรรทุก จำนวน 1 หลัง	 1,200,000 523,000 35,000	ทต.เสาธงหิน	สำนักปลัด ฯ		←	→									
8	โครงการจัดซื้อครุภัณฑ์โฆษณาและเผยแพร่	จำนวน 2 รายการ 1. กล้องถ่ายภาพนิ่ง ระบบดิจิตอล 1 ตัว 2. กล้องถ่ายภาพวีดีโอระบบดิจิตอล จำนวน 1 ตัว	 10,000 20,000	ทต.เสาธงหิน	สำนักปลัด ฯ		←	→									
9	โครงการจัดซื้อครุภัณฑ์งานบ้านงานครัว	จำนวน 2 รายการ 1. ตู้น้ำเย็นพร้อมถังน้ำ จำนวน 1 ตู้ 2. เครื่องกรองน้ำ จำนวน 1 เครื่อง	 6,000 50,000	ทต.เสาธงหิน	สำนักปลัด ฯ		←	→									
10	โครงการจัดซื้อครุภัณฑ์คอมพิวเตอร์	จำนวน 3 รายการ 1. เครื่องคอมพิวเตอร์ สำหรับงานสำนักงาน จำนวน 2 เครื่อง 2. เครื่องสำรองไฟฟ้า จำนวน 2 เครื่อง 3. ชุดโปรแกรมระบบปฏิบัติการ จำนวน 2 ชุด	 32,000 12,200 7,600	ทต.เสาธงหิน	สำนักปลัด ฯ	←	→										

4.4 แนวทางการพัฒนา และปรับปรุงระบบบริหารจัดการและการบริการ

ที่	โครงการ	รายละเอียดของกิจกรรม (ผลผลิต/เป็นเงิน)	งบประมาณ	สถานที่ดำเนินการ	หน่วยดำเนินการ	พ.ศ. 2558			พ.ศ. 2559								
						ต.ค	พ.ย.	ธ.ค.	ม.ค.	ก.พ.	มี.ค.	เม.ย.	พ.ค.	มิ.ย.	ก.ค.	ส.ค.	ก.ย.
11	โครงการจัดซื้อครุภัณฑ์ไฟฟ้าและวิทยุ	จำนวน 3 รายการ 1.กล้องโทรทัศน์วงจรปิด cctv พร้อมอุปกรณ์ 2. เครื่องรับส่งวิทยุระบบ VHF/FM ชนิดประจำที่ จำนวน 1 เครื่อง 3. ไฟฉุกเฉินชนิดหลอด LED จำนวน 1 ชุด	 530,000 28,000 21,000	ทต.เสาธงหิน	สำนักปลัด ฯ				←	—	—	—	—	—	—	—	→
12	โครงการจ้างที่ปรึกษาเพื่อศึกษา วิจัย ประเมินผลหรือพัฒนาระบบต่างๆ	เพื่อจัดทำรายงานผลการปฏิบัติงานและการบริการประชาชน 1ครั้ง/ปี	50,000	ทต.เสาธงหิน	สำนักปลัด ฯ										←	—	→
13	โครงการบำรุงรักษาและปรับปรุงครุภัณฑ์	บำรุงรักษาและปรับปรุงครุภัณฑ์ของส่วนราชการ	1,550,000	เทศบาลตำบลเสาธงหิน	สำนักปลัด ฯ	←	—	—	—	—	—	—	—	—	—	—	→
14	โครงการอบรมและเผยแพร่ให้ความรู้ผู้ประกอบการเกี่ยวกับภาษีท้องถิ่น	จัดทำคู่มือและสื่อสิ่งพิมพ์ ให้ความรู้เกี่ยวกับภาษีโรงเรือนและที่ดิน ภาษีบำรุงท้องที่และภาษีป้าย	150,000 (งบ ทต.)	เทศบาลตำบลเสาธงหิน	กองคลัง			←	—	—	—	—	—	—	—	—	→

4.4 แนวทางการพัฒนา และปรับปรุงระบบบริหารจัดการและการบริการ

ที่	โครงการ	รายละเอียดของกิจกรรม (ผลผลิต/เป็นเงิน)	งบประมาณ	สถานที่ดำเนินการ	หน่วยดำเนินการ	พ.ศ. 2558			พ.ศ. 2559								
						ต.ค	พ.ย.	ธ.ค.	ม.ค.	ก.พ.	มี.ค.	เม.ย.	พ.ค.	มิ.ย.	ก.ค.	ส.ค.	ก.ย.
15	โครงการบริการน้ำดื่มสมุนไพรสำหรับผู้มาชำระภาษี	เป็นการให้บริการ ผู้ที่มาติดต่อชำระค่าภาษี จำนวน 1 ครั้ง/ปี เพื่อให้เกิดความพึงพอใจในการมาติดต่อชำระค่าภาษี	20,000 (งบ ทต.)	เทศบาลตำบลเสาธงหิน	กองคลัง				↔	↔	↔	↔					
16	โครงการติดตามและแนะนำกับผู้ที่มาขอจดทะเบียนพาณิชย์ในพื้นที่	เพื่อประชาสัมพันธ์และตรวจสอบผู้ที่มาขอจดทะเบียนพาณิชย์และแนะนำหน้าที่ของผู้จดทะเบียนพาณิชย์เพื่อเป็นไปตาม พ.ร.บ. ทะเบียนพาณิชย์ พ.ศ.2499 เป็นฐานข้อมูล	20,000 (งบ ทต.)	ในเขตพื้นที่ ทต.เสาธงหิน	กองคลัง					↔	↔	↔	↔				
17	โครงการปรับปรุงแผนที่ภาษีและทะเบียนทรัพย์สิน	เพื่อปรับปรุงแผนที่ภาษีให้สามารถนำไปใช้เป็นฐานข้อมูลในการจัดเก็บรายได้ของเทศบาลตำบลเสาธงหิน จำนวน 1 ครั้ง/ปี	500,000 (งบ ทต.)	ในเขตพื้นที่ ทต.เสาธงหิน	กองคลัง							↔	↔	↔			
18	โครงการศูนย์รวมข้อมูลข่าวการจัดซื้อจัดจ้างอำเภอบางใหญ่	อุดหนุนงบประมาณให้กับอำเภอบางใหญ่ในการดำเนินการศูนย์รวมข่าวการจัดซื้อจัดจ้าง	40,000 (งบ ทต.)	อำเภอบางใหญ่	กองคลัง				↔	↔	↔	↔	↔	↔	↔	↔	↔

4.4 แนวทางการพัฒนา และปรับปรุงระบบบริหารจัดการและการบริการ

ที่	โครงการ	รายละเอียดของกิจกรรม (ผลผลิต/เป็นเงิน)	งบประมาณ	สถานที่ดำเนินการ	หน่วยดำเนินการ	พ.ศ. 2558			พ.ศ. 2559								
						ต.ค	พ.ย.	ธ.ค.	ม.ค.	ก.พ.	มี.ค.	เม.ย.	พ.ค.	มิ.ย.	ก.ค.	ส.ค.	ก.ย.
19	โครงการจัดซื้อครุภัณฑ์สำนักงาน	จำนวน 2 รายการ 1. ตู้เอกสารแบบ 4 ลิ้นชัก จำนวน 2 ตู้ 2. ตู้รางเลื่อนแบบพวงมาลัย ชนิด 5 ตู้	 15,000 100,000	ทต.เสาธงหิน	กองคลัง				↔	↔	↔						
20	โครงการจัดซื้อครุภัณฑ์คอมพิวเตอร์	จำนวน 4 รายการ 1. เครื่องคอมพิวเตอร์ สำหรับงานสำนักงาน จำนวน 1 เครื่อง 2. เครื่องสำรองไฟฟ้า ขนาด 1 kVA จำนวน 1 เครื่อง 3. ชุดโปรแกรมระบบปฏิบัติการ 1 ชุด 4. เครื่องพิมพ์ชนิดเลเซอร์/ชนิด LED ขาวดำ จำนวน 1 เครื่อง	 16,000 6,100 3,800 3,700	ทต.เสาธงหิน	กองคลัง	↔	↔	↔	↔	↔	↔	↔	↔	↔	↔	↔	↔
21	โครงการบำรุงรักษาและปรับปรุงครุภัณฑ์	บำรุงรักษาและปรับปรุงครุภัณฑ์ของส่วนราชการ	100,000	ทต.เสาธงหิน	กองคลัง	↔	↔	↔	↔	↔	↔	↔	↔	↔	↔	↔	↔
22	โครงการบำรุงรักษาและปรับปรุงครุภัณฑ์	บำรุงรักษาและปรับปรุงครุภัณฑ์ของส่วนราชการ	30,000	ทต.เสาธงหิน	กองช่าง	↔	↔	↔	↔	↔	↔	↔	↔	↔	↔	↔	↔

4.4 แนวทางการพัฒนา และปรับปรุงระบบบริหารจัดการและการบริการ

ที่	โครงการ	รายละเอียดของกิจกรรม (ผลผลิต/เป็นเงิน)	งบประมาณ	สถานที่ดำเนินการ	หน่วยดำเนินการ	พ.ศ. 2558			พ.ศ. 2559								
						ต.ค	พ.ย.	ธ.ค.	ม.ค.	ก.พ.	มี.ค.	เม.ย.	พ.ค.	มิ.ย.	ก.ค.	ส.ค.	ก.ย.
23	โครงการบำรุงรักษาและปรับปรุงที่ดินและสิ่งก่อสร้าง	เพื่อบำรุงรักษาและปรับปรุงที่ดินและสิ่งก่อสร้างในเขตเทศบาลตำบลเสาธงหิน หมู่ที่ 1 - 8	1,200,000	ทต.เสาธงหิน	กองช่าง	←											→
24	โครงการจัดซื้อครุภัณฑ์สำนักงาน	เครื่องตอกบัตรระบบดิจิตอล จำนวน 1 เครื่อง	20,000	ทต.เสาธงหิน	กองสาธารณสุขฯ				←								→
25	โครงการจัดซื้อครุภัณฑ์โฆษณาและเผยแพร่	กล้องถ่ายภาพนิ่ง ระบบดิจิตอล จำนวน 2 ตัว	20,000	ทต.เสาธงหิน	กองสาธารณสุขฯ				←								→
26	โครงการจัดซื้อครุภัณฑ์คอมพิวเตอร์	จำนวน 4 รายการ		ทต.เสาธงหิน	กองสาธารณสุขฯ												
		1. เครื่องคอมพิวเตอร์ สำหรับงานสำนักงาน จำนวน 3 เครื่อง	48,000			←											→
		2. เครื่องสำรองไฟฟ้า ขนาด 1kVA จำนวน 3 เครื่อง	18,300			←											→
		3. ชุดโปรแกรมระบบปฏิบัติการ จำนวน 3 ชุด	11,400			←											→
		4. เครื่องพิมพ์ชนิดเลเซอร์/ชนิด LED ขาวดำ จำนวน 2 เครื่อง	7,400			←											→

4.4 แนวทางการพัฒนา และปรับปรุงระบบบริหารจัดการและการบริการ

ที่	โครงการ	รายละเอียดของกิจกรรม (ผลผลิต/เป็นเงิน)	งบประมาณ	สถานที่ดำเนินการ	หน่วยดำเนินการ	พ.ศ. 2558			พ.ศ. 2559								
						ต.ค	พ.ย.	ธ.ค.	ม.ค.	ก.พ.	มี.ค.	เม.ย.	พ.ค.	มิ.ย.	ก.ค.	ส.ค.	ก.ย.
27	โครงการจัดซื้อครุภัณฑ์ยานพาหนะและขนส่ง	จำนวน 2 รายการ 1. รถจักรยานยนต์ขนาด 110 ซีซี แบบเกียร์อัตโนมัติ จำนวน 1 คัน 2. รถบรรทุก (ดีเซล) ขนาด 1 ตัน จำนวน 1 คัน	44,000 787,000	ทต.เสาธงหิน	กองสาธารณสุข ฯ				←	—	—	—	—	—	—	—	→
							←	—	—	—	—	—	—	—	—	—	→
28	โครงการบำรุงรักษาและปรับปรุงครุภัณฑ์	ซ่อมแซมบำรุงรักษาทรัพย์สินและครุภัณฑ์ของส่วนราชการ	2,200,000	ทต.เสาธงหิน	กองสาธารณสุข ฯ	←	—	—	—	—	—	—	—	—	—	—	→
29	โครงการจัดซื้อครุภัณฑ์สำนักงาน	เครื่องพิมพ์ดีดแบบไฟฟ้า จำนวน 1 เครื่อง	22,000	ทต.เสาธงหิน	กองการศึกษา	←	—	→									
30	โครงการบำรุงรักษาและปรับปรุงครุภัณฑ์	บำรุงรักษาและปรับปรุงครุภัณฑ์ของส่วนราชการ	250,000	ทต.เสาธงหิน	กองการศึกษา	←	—	—	—	—	—	—	—	—	—	—	→

4.4 แนวทางการพัฒนา และปรับปรุงระบบบริหารจัดการและการบริการ

ที่	โครงการ	รายละเอียดของกิจกรรม (ผลผลิต/เป็นเงิน)	งบประมาณ	สถานที่ดำเนินการ	หน่วยดำเนินการ	พ.ศ. 2558			พ.ศ. 2559								
						ต.ค	พ.ย.	ธ.ค.	ม.ค.	ก.พ.	มี.ค.	เม.ย.	พ.ค.	มิ.ย.	ก.ค.	ส.ค.	ก.ย.
31	โครงการจัดซื้อครุภัณฑ์สำนักงาน	จำนวน 2 รายการ 1. เครื่องโทรสารแบบใช้กระดาษธรรมดา จำนวน 1 เครื่อง 2. ตู้โชว์ผลงาน จำนวน 1 ตู้	30,000 20,000	ทต.เสาธงหิน	กองสวัสดิการฯ												
32	โครงการจัดซื้อครุภัณฑ์ยานพาหนะและขนส่ง	รถจักรยานยนต์ ขนาด 110 ซีซี จำนวน 1 คัน	38,000	ทต.เสาธงหิน	กองสวัสดิการ												
33	โครงการจัดซื้อครุภัณฑ์โฆษณาและเผยแพร่	จำนวน 2 รายการ 1. จอรับภาพ ชนิดขาตั้ง จำนวน 1 จอ 2. เครื่องมัลติมีเดียโปรเจคเตอร์ ระดับ XGA จำนวน 1 เครื่อง	5,000 65,000	ทต.เสาธงหิน	กองสวัสดิการฯ												
34	โครงการจัดซื้อครุภัณฑ์ไฟฟ้าและวิทยุ	เครื่องขยายเสียงแบบกระเป๋าหิ้ว 1 เครื่อง	8,000	ทต.เสาธงหิน	กองสวัสดิการฯ												
35	โครงการบำรุงรักษาและปรับปรุงครุภัณฑ์	บำรุงรักษาและปรับปรุงครุภัณฑ์ของส่วนราชการ	50,000	ทต.เสาธงหิน	กองสวัสดิการฯ												

4.4 แนวทางการพัฒนา และปรับปรุงระบบบริหารจัดการและการบริการ

ที่	โครงการ	รายละเอียดของกิจกรรม (ผลผลิต/เป็นเงิน)	งบประมาณ	สถานที่ดำเนินการ	หน่วยดำเนินการ	พ.ศ. 2558			พ.ศ. 2559								
						ต.ค	พ.ย.	ธ.ค.	ม.ค.	ก.พ.	มี.ค.	เม.ย.	พ.ค.	มิ.ย.	ก.ค.	ส.ค.	ก.ย.
36	โครงการประชาสัมพันธ์การดำเนินงานของเทศบาลตำบลเสาธงหิน	เพื่อจัดทำเอกสารในการเผยแพร่ข่าวสารของเทศบาล	500,000	ในเขตพื้นที่ ทต.เสาธงหิน	กองวิชาการฯ												
37	โครงการจัดซื้อครุภัณฑ์สำนักงาน	จำนวน 2 รายการ 1. เครื่องเจาะกระดาษและเข้าเล่ม จำนวน 1 เครื่อง 2. ตู้ล็อกเกอร์ไม้ ขนาด 15 ช่อง	 14,000 20,000	ทต.เสาธงหิน	กองวิชาการฯ												
38	โครงการจัดซื้อครุภัณฑ์ไฟฟ้าและวิทยุ	จำนวน 2 รายการ 1. ชุดกระจายเสียงทางไกลอัตโนมัติแบบไร้สาย ระบบชุดภาครับสัญญาณ (ลูกข่าย) พร้อมอุปกรณ์ จำนวน 5 ชุด 2. เครื่องบันทึกเสียงแบบดิจิตอล LCD พร้อมอุปกรณ์ จำนวน 1 เครื่อง	 593,750 5,000	ในเขตพื้นที่ ทต.เสาธงหิน	กองวิชาการฯ												

4.4 แนวทางการพัฒนา และปรับปรุงระบบบริหารจัดการและการบริการ

ที่	โครงการ	รายละเอียดของกิจกรรม (ผลผลิต/เป็นเงิน)	งบประมาณ	สถานที่ดำเนินการ	หน่วยดำเนินการ	พ.ศ. 2558			พ.ศ. 2559								
						ต.ค	พ.ย.	ธ.ค.	ม.ค.	ก.พ.	มี.ค.	เม.ย.	พ.ค.	มิ.ย.	ก.ค.	ส.ค.	ก.ย.
39	โครงการจัดซื้อครุภัณฑ์โฆษณาและเผยแพร่	จำนวน 2 รายการ 1. จอรับภาพ ชนิดขาตั้ง จำนวน 1 จอ 2. เครื่องมัลติมีเดีย โปรเจคเตอร์ ระดับ XGA จำนวน 1 เครื่อง	 5,000 39,000	ทต.เสาธงหิน	กองวิชาการฯ			←	→	→	→	→	→	→	→	→	→
40	โครงการจัดซื้อครุภัณฑ์คอมพิวเตอร์	จำนวน 5 รายการ 1. เครื่องคอมพิวเตอร์ สำหรับงานประมวลผล จำนวน 1 เครื่อง 2. เครื่องคอมพิวเตอร์ สำหรับงานสำนักงาน จำนวน 2 เครื่อง 3. ชุดโปรแกรมระบบปฏิบัติการ 3 ชุด 4. เครื่องสำรองไฟฟ้า ขนาด 1kVA จำนวน 3 เครื่อง 5. สแกนเนอร์สำหรับงานเก็บเอกสาร จำนวน 1 เครื่อง	 30,000 32,000 11,400 18,300 20,000	ทต.เสาธงหิน	กองวิชาการฯ	←	→	→	→	→	→	→	→	→	→	→	→
41	โครงการบำรุงรักษาและปรับปรุงครุภัณฑ์	บำรุงรักษาและปรับปรุงครุภัณฑ์ของส่วนราชการ	100,000	ทต.เสาธงหิน	กองวิชาการฯ	←	→	→	→	→	→	→	→	→	→	→	→

4.5 แนวทางการพัฒนา ส่งเสริมพัฒนาเทคโนโลยีที่เหมาะสม

ที่	โครงการ	รายละเอียดของกิจกรรม (ผลผลิต/เป็นเงิน)	งบประมาณ	สถานที่ดำเนินการ	หน่วยดำเนินการ	พ.ศ. 2558			พ.ศ. 2559								
						ต.ค	พ.ย.	ธ.ค.	ม.ค.	ก.พ.	มี.ค.	เม.ย.	พ.ค.	มิ.ย.	ก.ค.	ส.ค.	ก.ย.
1	โครงการเพิ่มประสิทธิภาพการจัดเก็บค่าธรรมเนียมตามพระราชบัญญัติการสาธารณสุข พ.ศ.2535	ดำเนินการเช่า sever สำหรับจัดเก็บฐานข้อมูลใบอนุญาตหรือหนังสือรับรองการแจ้งตาม พรบ.การสาธารณสุข พ.ศ. 2535	15,000	ทต.เสาธงหิน	กองสาธารณสุข ฯ	←	—	—	—	—	—	—	—	—	—	—	→
2	โครงการจัดซื้อครุภัณฑ์คอมพิวเตอร์ พร้อมติดตั้งระบบงานทะเบียนราษฎร์ สำนักทะเบียนท้องถิ่นเทศบาลตำบลเสาธงหิน	ติดตั้งระบบงานทะเบียนราษฎร์ จำนวน 1 ระบบ เพื่อให้บริการประชาชน	1,600,000	ทต.เสาธงหิน หมู่ 5	สำนักปลัดฯ									←	—	—	→
3	โครงการจัดซื้อครุภัณฑ์คอมพิวเตอร์ พร้อมติดตั้งระบบเครือข่ายภายในอาคารสำนักงานเทศบาลตำบลเสาธงหินแห่งใหม่ หมู่ 5	จัดซื้อครุภัณฑ์คอมพิวเตอร์พร้อมติดตั้งระบบเครือข่ายคอมพิวเตอร์สำนักงานภายในสำนักงานเทศบาลตำบลเสาธงหินแห่งใหม่	2,000,000	ทต.เสาธงหิน หมู่ 5	สำนักปลัดฯ		←	—	—	—	—	—	—	—	—	—	→

4.5 แนวทางการพัฒนา ส่งเสริมพัฒนาเทคโนโลยีที่เหมาะสม

ที่	โครงการ	รายละเอียดของกิจกรรม (ผลผลิต/เป็นเงิน)	งบประมาณ	สถานที่ดำเนินการ	หน่วยดำเนินการ	พ.ศ. 2558			พ.ศ. 2559								
						ต.ค	พ.ย.	ธ.ค.	ม.ค.	ก.พ.	มี.ค.	เม.ย.	พ.ค.	มิ.ย.	ก.ค.	ส.ค.	ก.ย.
4	โครงการพัฒนาเว็บไซด์ของเทศบาลตำบลเสาธงหิน	เพื่อเป็นการพัฒนาเว็บไซด์ของเทศบาลให้เป็นช่องทางการประชาสัมพันธ์ข่าวสารให้กับประชาชนได้รับทราบอย่างกว้างขวาง จำนวน 1 เว็บไซด์	20,000	ทต.เสาธงหิน	กองวิชาการ	←											→
5	โครงการ ไอซีที เสาธงหิน ลดใช้กระดาษ ฉลาดใช้ ไอที	เพื่อลดปริมาณการใช้กระดาษในการสร้าง จัดทำ บริการ เผยแพร่และจัดเก็บหนังสือ คู่มือเอกสารประกอบการอบรม ใบสมัครการอบรมแบบประเมิน ให้เป็นในรูปแบบที่เป็นข้อมูล อิเล็กทรอนิค	20,000	ศูนย์การเรียนรู้ชุมชน ICT ทต.เสาธงหิน	กองวิชาการ	←											→

4.6 แนวทางการพัฒนา ส่งเสริมสนับสนุนการรักษาความปลอดภัย ความเป็นระเบียบเรียบร้อย และการอนามัย โรงมหรสพ และสาธารณสถานอื่น ๆ

ที่	โครงการ	รายละเอียดของกิจกรรม (ผลผลิต/เป็นเงิน)	งบประมาณ	สถานที่ดำเนินการ	หน่วยดำเนินการ	พ.ศ. 2558			พ.ศ. 2559								
						ต.ค	พ.ย.	ธ.ค.	ม.ค.	ก.พ.	มี.ค.	เม.ย.	พ.ค.	มิ.ย.	ก.ค.	ส.ค.	ก.ย.
1	โครงการรณรงค์รักษาความสะอาดในวันสำคัญ	จัดกิจกรรมประชาสัมพันธ์และรณรงค์รักษาความสะอาดในพื้นที่ตำบลเสาธงหิน เนื่องในวันสำคัญต่าง ๆ	100,000	ในเขตพื้นที่ ทต.เสาธงหิน	กองสาธารณสุข ฯ		←	—	—	—	—	—	—	—	—	—	→
2	โครงการตลาดน่าซื้อ สุขาน่าใช้ ปลอดภัย แก่ผู้บริโภค	1. เพื่อรณรงค์และประชาสัมพันธ์ในการรักษาความสะอาดตลาดและสุขาในพื้นที่ 2. จัดกิจกรรมรักษาความสะอาดของตลาดและสุขาในพื้นที่ 3. จัดซื้ออุปกรณ์สำหรับใช้ในการดำเนินกิจกรรม	50,000	ในเขตพื้นที่ ทต.เสาธงหิน	กองสาธารณสุข ฯ				←	—	—	→					

4.7 แนวทางการพัฒนา ส่งเสริม ปรับปรุงงานป้องกันและบรรเทาสาธารณภัย

ที่	โครงการ	รายละเอียดของกิจกรรม (ผลผลิต/เป็นเงิน)	งบประมาณ	สถานที่ดำเนินการ	หน่วยดำเนินการ	พ.ศ. 2558			พ.ศ. 2559								
						ต.ค	พ.ย.	ธ.ค.	ม.ค.	ก.พ.	มี.ค.	เม.ย.	พ.ค.	มิ.ย.	ก.ค.	ส.ค.	ก.ย.
1	โครงการจัดฝึกอบรมและฝึกทบทวนอาสาสมัครป้องกันภัยฝ่ายพลเรือน	จัดฝึกอบรมและฝึกทบทวนให้กับ อปพร. จำนวน 1 ครั้ง /ปี	400,000	ในเขตพื้นที่ ทต.เสาธงหิน	สำนักปลัดฯ				←	—	—	—	—	—	—	—	→
2	โครงการรณรงค์ป้องกันสาธารณภัย	เผยแพร่ข้อมูลข่าวสารและวิชาการเกี่ยวกับสาธารณภัยต่าง ๆ ให้แก่ประชาชนในเขตพื้นที่เทศบาลตำบลเสาธงหิน	50,000	ในเขตพื้นที่ ทต.เสาธงหิน	สำนักปลัดฯ				←	—	—	—	—	—	—	—	→
3	โครงการลานกีฬาต้านยาเสพติด	จัดแข่งกีฬาให้แก่เยาวชนที่พักอาศัยหรือศึกษาในตำบลเสาธงหินและประชาชนที่พักอาศัยหรือประกอบอาชีพในตำบลเสาธงหิน	100,000	ในเขตพื้นที่ ทต.เสาธงหิน	สำนักปลัดฯ				←	—	—	—	—	—	—	—	→
4	โครงการสาธิตการใช้ถังเคมีดับเพลิงแก่ชุมชน	จัดอบรมให้ความรู้เบื้องต้นด้านอัคคีภัยและสาธิตการใช้ถังเคมีดับเพลิงให้กับประชาชนในเขตพื้นที่เทศบาลตำบลเสาธงหิน	200,000	ในเขตพื้นที่ ทต.เสาธงหิน	สำนักปลัดฯ				←	—	—	—	—	→			
5	โครงการเสาธงหินร่วมใจห่างไกลยาเสพติดอย่างยั่งยืน	เพื่ออบรมและ/หรือรณรงค์ให้เด็กและประชาชนรู้ถึงโทษภัยของยาเสพติด และเพื่อประชาสัมพันธ์รณรงค์ร่วมกันเฝ้าระวังปัญหายาเสพติดของชุมชน	200,000	ในเขตพื้นที่ ทต.เสาธงหิน	สำนักปลัดฯ				←	—	—	—	—	—	—	—	→

4.7 แนวทางการพัฒนา ส่งเสริม ปรับปรุงงานป้องกันและบรรเทาสาธารณภัย

ที่	โครงการ	รายละเอียดของกิจกรรม (ผลผลิต/เป็นเงิน)	งบประมาณ	สถานที่ดำเนินการ	หน่วยดำเนินการ	พ.ศ. 2558			พ.ศ. 2559								
						ต.ค	พ.ย.	ธ.ค.	ม.ค.	ก.พ.	มี.ค.	เม.ย.	พ.ค.	มิ.ย.	ก.ค.	ส.ค.	ก.ย.
6	โครงการอบรมดับเพลิงขั้นต้นและการบริหารจัดการสาธารณภัย	การฝึกอบรมและการบริหารจัดการสาธารณภัย 1ครั้ง/ปี	100,000	ศูนย์การเรียนรู้ชุมชน 1	สำนักปลัดฯ									↔			
7	โครงการอบรมและ/หรือรณรงค์จัดทำสื่อให้ความรู้เกี่ยวกับความมั่นคงของชาติ	เพื่อส่งเสริมให้ประชาชนมีความรักสามัคคีและความเข้าใจในระบอบประชาธิปไตย เพื่อส่งเสริมให้ประชาชนมีจิตสำนึกรักชาติรักแผ่นดิน	100,000	ศูนย์การเรียนรู้ชุมชน 1	สำนักปลัดฯ	←	—	—	—	—	—	—	—	—	—	—	→
8	โครงการก่อสร้างโรงสูบน้ำ	จัดทำอาคารสำหรับติดตั้งเครื่องสูบน้ำ จำนวน 1 แห่ง	100,000	ม.มิตรประชา หมู่ 8	สำนักปลัดฯ				←	—	—	—	—	—	—	—	→
9	โครงการจัดซื้อครุภัณฑ์สำนักงานเพื่อใช้ในงานป้องกันฯ	จำนวน 3 รายการ 1. ตู้เก็บชุดดับเพลิง จำนวน 2 ตู้ 2. พัดลม ติดตั้งผนัง จำนวน 6 ตัว 3. ป้ายชื่ออาคารป้องกันฯ จำนวน 1 ป้าย	100,000 6,600 20,000	สนง.ป้องกันและบรรเทาสาธารณภัย หมู่ 7	สำนักปลัดฯ		←	—	—	—	→						
							←	—	←	—	—	—	—	—	—	—	→
							←	—	—	—	—	—	—	—	—	—	→

4.7 แนวทางการพัฒนา ส่งเสริม ปรับปรุงงานป้องกันและบรรเทาสาธารณภัย

ที่	โครงการ	รายละเอียดของกิจกรรม (ผลผลิต/เป็นเงิน)	งบประมาณ	สถานที่ดำเนินการ	หน่วยดำเนินการ	พ.ศ. 2558			พ.ศ. 2559								
						ต.ค	พ.ย.	ธ.ค.	ม.ค.	ก.พ.	มี.ค.	เม.ย.	พ.ค.	มิ.ย.	ก.ค.	ส.ค.	ก.ย.
10	โครงการจัดซื้อครุภัณฑ์งานบ้านงานครัวพื่อใช้ในงานป้องกันฯ	เตียงนอน 2 ชั้น จำนวน 3 เตียง	30,000	สนง.ป้องกันและบรรเทาสาธารณภัย หมู่ 7	สำนักปลัดฯ		↔				↔						
11	โครงการจัดซื้อครุภัณฑ์การเกษตร	จำนวน 3 รายการ 1. เครื่องสูบน้ำ แบบท่อสูบน้ำพญานาค 1 เครื่อง 2. เลื่อยยนต์ ขนาดไม่น้อยกว่า 12 นิ้ว จำนวน 3 เครื่อง 3. เครื่องสูบน้ำเบนซิล 4 จังหวะ จำนวน 1 เครื่อง	 85,000 36,000 60,000	ในเขตพื้นที่ ทต.เสาธงหิน	สำนักปลัดฯ		↔		↔								
12	โครงการจัดซื้อครุภัณฑ์คอมพิวเตอร์	จำนวน 4 รายการ 1. เครื่องคอมพิวเตอร์ สำหรับงานสำนักงาน จำนวน 2 เครื่อง 2. เครื่องสำรองไฟฟ้าขนาด 1kVA จำนวน 2 เครื่อง 3. ชุดโปรแกรมระบบปฏิบัติการ 2 ชุด 4. ชุดโปรแกรมประมวลผลกล้องโทรทัศน์วงจรปิด(CCTV) พร้อมติดตั้ง จำนวน 1 ชุด	 32,000 12,200 7,600 200,000	ทต.เสาธงหิน	สำนักปลัดฯ	↔											

4.7 แนวทางการพัฒนา ส่งเสริม ปรับปรุงงานป้องกันและบรรเทาสาธารณภัย

ที่	โครงการ	รายละเอียดของกิจกรรม (ผลผลิต/เป็นเงิน)	งบประมาณ	สถานที่ดำเนินการ	หน่วยดำเนินการ	พ.ศ. 2558			พ.ศ. 2559								
						ต.ค	พ.ย.	ธ.ค.	ม.ค.	ก.พ.	มี.ค.	เม.ย.	พ.ค.	มิ.ย.	ก.ค.	ส.ค.	ก.ย.
13	โครงการจัดซื้อครุภัณฑ์ไฟฟ้าและวิทยุ เพื่อใช้ในงานป้องกันฯ	จำนวน 3 รายการ 1. เครื่องรับส่งวิทยุ ระบบ VHF/FM ชนิดมือถือ จำนวน 8 เครื่อง 2. เสาพร้อมเครื่องรับส่งวิทยุ ระบบ VHF/FM จำนวน 1 เสา 3. เครื่องรับส่งวิทยุระบบ VHF/FM ชนิดติดรถยนต์ จำนวน 1 เครื่อง	96,000 200,000 24,000	ทต.เสาธงหิน	สำนักปลัดฯ		←	→	→	→	→					
14	โครงการจัดซื้อครุภัณฑ์เครื่องดับเพลิง	จำนวน 2 รายการ 1. เครื่องช่วยหายใจชนิดอัดอากาศแบบสะพายหลัง พร้อมหน้ากาก จำนวน 1 ชุด 2. ชุดดับเพลิง มาตรฐาน NFPA จำนวน 1 ชุด	100,000 100,000	ทต.เสาธงหิน	สำนักปลัดฯ		←	→	→	→	→					

4.8 แนวทางการพัฒนา การควบคุมการเลี้ยงสัตว์และปล่อยสัตว์

ที่	โครงการ	รายละเอียดของกิจกรรม (ผลผลิต/เป็นเงิน)	งบประมาณ	สถานที่ดำเนินการ	หน่วยดำเนินการ	พ.ศ. 2558			พ.ศ. 2559								
						ต.ค	พ.ย.	ธ.ค.	ม.ค.	ก.พ.	มี.ค.	เม.ย.	พ.ค.	มิ.ย.	ก.ค.	ส.ค.	ก.ย.
1	โครงการรณรงค์ป้องกันโรคพิษสุนัขบ้าและควบคุมสุนัขจรจัด	รณรงค์ฉีดวัคซีนป้องกันโรคพิษสุนัขบ้า และยาคุมกำเนิดสุนัขและแมวในพื้นที่เทศบาลตำบลเสาธงหิน จำนวน 1 ครั้ง/ปี	150,000	ในเขตพื้นที่ ทต.เสาธงหิน	กองสาธารณสุข					←	—	→					

4.9 แนวทางการพัฒนา สนับสนุนการป้องกันและแก้ไขปัญหายาเสพติด

ที่	โครงการ	รายละเอียดของกิจกรรม (ผลผลิต/เป็นเงิน)	งบประมาณ	สถานที่ดำเนินการ	หน่วยดำเนินการ	พ.ศ. 2558			พ.ศ. 2559								
						ต.ค	พ.ย.	ธ.ค.	ม.ค.	ก.พ.	มี.ค.	เม.ย.	พ.ค.	มิ.ย.	ก.ค.	ส.ค.	ก.ย.
1	โครงการอบรมยาเสพติดสำหรับเด็กและเยาวชน	ฝึกอบรมเด็กและเยาวชนให้หลีกเลี่ยงและมีจิตสำนึกต้านยาเสพติดในโรงเรียน จำนวน 2 แห่ง	300,000	รร.เฉลิมพระเกียรติ รร.แก้วอินทร์ฯ	กองการศึกษา	←	—	—	—	—	→						

5. ยุทธศาสตร์การพัฒนาด้านการวางแผน การส่งเสริมการลงทุน พาณิชยกรรม การท่องเที่ยว เกษตรกรรม และอุตสาหกรรม

5.1 แนวทางการพัฒนา ส่งเสริม สนับสนุน การฝึกและการประกอบอาชีพ

ที่	โครงการ	รายละเอียดของกิจกรรม (ผลผลิต/เป็นเงิน)	งบประมาณ	สถานที่ดำเนินการ	หน่วยดำเนินการ	พ.ศ. 2558			พ.ศ. 2559								
						ต.ค	พ.ย.	ธ.ค.	ม.ค.	ก.พ.	มี.ค.	เม.ย.	พ.ค.	มิ.ย.	ก.ค.	ส.ค.	ก.ย.
1	โครงการส่งเสริมเผยแพร่การจำหน่ายสินค้า OTOP	เพื่อส่งเสริมและสนับสนุนกระบวนการพัฒนาท้องถิ่นสร้างชุมชนให้เข้มแข็งพึ่งตนเองได้ และให้ประชาชนมีส่วนร่วมในการสร้างงาน สร้างอาชีพสร้างรายได้ และคุณภาพชีวิตของประชาชนดีขึ้น	10,000	ในเขตพื้นที่ ทต.เสาธงหิน	กองสวัสดิการฯ	←	—	—	—	—	—	—	—	—	—	—	→

5.2 แนวทางการพัฒนา ส่งเสริม สนับสนุน การพาณิชย์การลงทุน

ที่	โครงการ	รายละเอียดของกิจกรรม (ผลผลิต/เป็นเงิน)	งบประมาณ	สถานที่ดำเนินการ	หน่วยดำเนินการ	พ.ศ. 2558			พ.ศ. 2559								
						ต.ค	พ.ย.	ธ.ค.	ม.ค.	ก.พ.	มี.ค.	เม.ย.	พ.ค.	มิ.ย.	ก.ค.	ส.ค.	ก.ย.
1	โครงการเพิ่มศักยภาพการแข่งขันให้กับผู้ประกอบการการค้าปลีก	จัดอบรมให้ความรู้แก่ผู้ประกอบการค้าปลีกฯ จำนวน 30 ราย เพื่อเตรียมความพร้อมของผู้ประกอบการค้าปลีกในในเขตพื้นที่เทศบาลตำบลเสาธงหิน ให้อยู่ร่วมกับสภาพสังคมธุรกิจยุคใหม่	20,000	ในเขตพื้นที่ ทต.เสาธงหิน	กองสวัสดิการฯ	←											→

5.4 แนวทางการพัฒนา ส่งเสริม สนับสนุน ภาคเกษตรกรรมปลอดภัยได้มาตรฐาน

ที่	โครงการ	รายละเอียดของกิจกรรม (ผลผลิต/เป็นเงิน)	งบประมาณ	สถานที่ดำเนินการ	หน่วยดำเนินการ	พ.ศ. 2558			พ.ศ. 2559								
						ต.ค	พ.ย.	ธ.ค.	ม.ค.	ก.พ.	มี.ค.	เม.ย.	พ.ค.	มิ.ย.	ก.ค.	ส.ค.	ก.ย.
1	โครงการส่งเสริมกลุ่มเกษตรกรใช้สารอินทรีย์ทดแทนสารเคมี	1. เพื่อให้เกษตรมีความรู้ความเข้าใจในการผลิตและการใช้สารอินทรีย์อย่างมีประสิทธิภาพ 2. เพื่อพัฒนาเป็นกลุ่มเกษตรอินทรีย์ในอนาคต	10,000	ในเขตพื้นที่ ทต.เสาธงหิน	กองสวัสดิการฯ	←											→

5.5 แนวทางการพัฒนา ส่งเสริม สนับสนุนการท่องเที่ยว

ที่	โครงการ	รายละเอียดของกิจกรรม (ผลผลิต/เป็นเงิน)	งบประมาณ	สถานที่ดำเนินการ	หน่วยดำเนินการ	พ.ศ. 2558			พ.ศ. 2559								
						ต.ค	พ.ย.	ธ.ค.	ม.ค.	ก.พ.	มี.ค.	เม.ย.	พ.ค.	มิ.ย.	ก.ค.	ส.ค.	ก.ย.
1	โครงการส่งเสริมการท่องเที่ยวในเขตเทศบาลตำบลเสาธงหิน	ทำสื่อประชาสัมพันธ์เพื่อเป็นการประชาสัมพันธ์แหล่งท่องเที่ยวในพื้นที่ตำบลเสาธงหิน และเพื่อกระตุ้นเศรษฐกิจ	20,000	ในเขตพื้นที่ ทต.เสาธงหิน	กองวิชาการฯ	←	—	—	—	—	—	—	—	—	—	—	→

5.7 แนวทางการพัฒนา ส่งเสริม สนับสนุน การจัดทำแผนพัฒนาท้องถิ่น , แผนชุมชน / หมู่บ้าน และการการประสานแผนพัฒนาท้องถิ่น

ที่	โครงการ	รายละเอียดของกิจกรรม (ผลผลิต/เป็นเงิน)	งบประมาณ	สถานที่ดำเนินการ	หน่วยดำเนินการ	พ.ศ. 2558			พ.ศ. 2559								
						ต.ค	พ.ย.	ธ.ค.	ม.ค.	ก.พ.	มี.ค.	เม.ย.	พ.ค.	มิ.ย.	ก.ค.	ส.ค.	ก.ย.
1	โครงการจัดทำแผนชุมชน	เพื่อให้ประชาชน/ผู้นำชุมชนและผู้ที่เกี่ยวข้องมีส่วนร่วมในการแสดงความคิดเห็นการนำเสนอปัญหาความต้องการ	40,000	ในเขตพื้นที่ ทต.เสาธงหิน	กองสวัสดิการฯ		↔	↔									
2	โครงการประชุมประชาคมเทศบาลตำบลเสาธงหิน	จัดประชุมประชาคมเพื่อให้ประชาชน สมาชิกสภาฯ และผู้นำชุมชน ได้นำเสนอปัญหาความต้องการเพื่อเป็นข้อมูลในการจัดทำแผนพัฒนาจำนวน 1 ครั้ง/ปี	100,000	อาคารอเนกประสงค์ อ.บางใหญ่	กองวิชาการ ฯ				↔	↔	↔						

5.8 แนวทางการพัฒนา ส่งเสริมการบริหารจัดการองค์กรปกครองส่วนท้องถิ่น

ที่	โครงการ	รายละเอียดของกิจกรรม (ผลผลิต/เป็นเงิน)	งบประมาณ	สถานที่ดำเนินการ	หน่วยดำเนินการ	พ.ศ. 2558			พ.ศ. 2559								
						ต.ค	พ.ย.	ธ.ค.	ม.ค.	ก.พ.	มี.ค.	เม.ย.	พ.ค.	มิ.ย.	ก.ค.	ส.ค.	ก.ย.
1	โครงการคนไทยไม่โกง	เพื่อปลูกฝังส่งเสริมให้ผู้บริหาร พนักงานเทศบาลปฏิบัติงานให้เป็นไปตามแนวทาง พรบ.บริหารบ้านเมืองที่ดี พ.ศ. 2540	50,000	ในเขตพื้นที่ ทต.เสาธงหิน	สำนักปลัด ฯ				←	—	—	—	—	—	—	—	→
2	โครงการส่งเสริมความรู้ค่านิยม 12 ประการ เทศบาลตำบลเสาธงหิน	จัดทำแผ่นพับประชาสัมพันธ์ให้ประชาชนในตำบลเสาธงหินได้ตระหนักถึงหน้าที่ของพลเมือง	20,000	ในเขตพื้นที่ ทต.เสาธงหิน	กองวิชาการฯ	←	—	—	—	—	—	—	—	—	—	—	→
3	โครงการล้อมรั้วรอบบ้าน	จัดอบรมให้ความรู้เพื่อสร้างจิตสำนึกและค่านิยมการต่อต้านการทุจริตให้กับเด็กและเยาวชน จำนวน 150 คน	100,000	ในเขตพื้นที่ ทต.เสาธงหิน	กองวิชาการฯ	←	—	—	—	—	—	—	—	—	—	—	→

5.9 แนวทางการพัฒนา ส่งเสริม สนับสนุนให้องค์กรปกครองส่วนท้องถิ่นมีความพร้อมในการเข้าสู่ประชาคมอาเซียนของประเทศไทย ในปี พ.ศ. 2558

ที่	โครงการ	รายละเอียดของกิจกรรม (ผลผลิต/เป็นเงิน)	งบประมาณ	สถานที่ดำเนินการ	หน่วยดำเนินการ	พ.ศ. 2558			พ.ศ. 2559								
						ต.ค	พ.ย.	ธ.ค.	ม.ค.	ก.พ.	มี.ค.	เม.ย.	พ.ค.	มิ.ย.	ก.ค.	ส.ค.	ก.ย.
1	โครงการ “เตรียมความพร้อมสู่ประชาคมเศรษฐกิจอาเซียน”	จัดทำแผ่นพับ เพื่อสอดแทรกความรู้เกียวกับการเข้าสู่ประชาคมอาเซียนของประเทศไทยในปี พ.ศ.2558 ในการอบรมกลุ่มประชาชนต่างๆ เช่น กลุ่มสตรี กลุ่มอาชีพ กลุ่มอสม. กลุ่มผู้สูงอายุ จำนวน 10,000 ฉบับ	35,000	ในเขตพื้นที่ ทต.เสาธงหิน	กองสวัสดิการฯ	←											→

6. ยุทธศาสตร์การพัฒนาด้านศิลปะ วัฒนธรรม จารีตประเพณี และภูมิปัญญาท้องถิ่น

6.1 แนวทางการพัฒนา ส่งเสริม สนับสนุน บำรุงรักษาศิลปะ โบราณสถาน วัฒนธรรม จารีตประเพณี ภูมิปัญญาท้องถิ่น และวัฒนธรรมอันดีของท้องถิ่น

ที่	โครงการ	รายละเอียดของกิจกรรม (ผลผลิต/เป็นเงิน)	งบประมาณ	สถานที่ดำเนินการ	หน่วยดำเนินการ	พ.ศ. 2558			พ.ศ. 2559								
						ต.ค	พ.ย.	ธ.ค.	ม.ค.	ก.พ.	มี.ค.	เม.ย.	พ.ค.	มิ.ย.	ก.ค.	ส.ค.	ก.ย.
1	โครงการจัดกิจกรรมวันเทศบาล	จัดกิจกรรมทางพุทธศาสนา การจัดนิทรรศการ การออกหน่วยเคลื่อนที่ การพัฒนาสิ่งสาธารณประโยชน์ กิจกรรมกระชับความสัมพันธ์ระหว่างพนักงานและชุมชน เพื่อเชื่อมความสามัคคีในหมู่พนักงานเทศบาล/ลูกจ้างและคณะผู้บริหารรวมทั้งชุมชนในเขตเทศบาล	50,000	สนง.เทศบาล ต.เสาธงหิน	สำนักปลัด ฯ						↔	↔					
2	โครงการจัดงานประเพณีทำบุญขึ้นปีใหม่	จัดงานประเพณีด้านศาสนาและวัฒนธรรมเพื่ออนุรักษ์และสืบสานวัฒนธรรมประเพณีอันดีงามของไทย	100,000	ในเขตพื้นที่ ทต.เสาธงหิน	กองการศึกษา			↔	↔								
3	โครงการจัดงานประเพณีวันสงกรานต์	จัดงานประเพณีด้านศาสนาและวัฒนธรรมเพื่ออนุรักษ์และสืบสานวัฒนธรรมประเพณีอันดีงามของไทย	100,000	อาคารอเนกประสงค์ อ.บางใหญ่	กองการศึกษา					↔	↔	↔					

6.1 แนวทางการพัฒนา ส่งเสริม สนับสนุน บำรุงรักษาศิลปะ โบราณสถาน วัฒนธรรม จารีตประเพณี ภูมิปัญญาท้องถิ่น และวัฒนธรรมอันดีของท้องถิ่น

ที่	โครงการ	รายละเอียดของกิจกรรม (ผลผลิต/เป็นเงิน)	งบประมาณ	สถานที่ดำเนินการ	หน่วยดำเนินการ	พ.ศ. 2558			พ.ศ. 2559								
						ต.ค	พ.ย.	ธ.ค.	ม.ค.	ก.พ.	มี.ค.	เม.ย.	พ.ค.	มิ.ย.	ก.ค.	ส.ค.	ก.ย.
4	โครงการจัดงานประเพณีวันลอยกระทง	จัดงานประเพณีด้านศาสนาและวัฒนธรรมเพื่ออนุรักษ์และสืบสานวัฒนธรรมประเพณีอันดีงามของไทย	300,000	สวนสุขภาพหน้าที่ว่าการอำเภอบางใหญ่	กองการศึกษา		↔										
5	โครงการอนุรักษ์ศิลปะและภูมิปัญญาท้องถิ่น	เพื่อถ่ายทอดความรู้ให้แก่เยาวชนรุ่นหลังให้คงอยู่สืบไปและสร้างความภูมิใจในท้องถิ่นของตน จำนวน 1 ครั้ง	50,000	ในเขตพื้นที่ ทต.เสาธงหิน	กองการศึกษา						↔	↔	↔				
6	โครงการลานบุญลานปัญญา (เสาธงหินปลูกปัญญาธรรม)	เพื่ออนุรักษ์และเชิดชูพระพุทธศาสนา ให้เยาวชนได้ใช้เวลาว่างในการเรียนรู้หลักธรรมของพระพุทธศาสนา ประมาณ 100 คน	150,000	ในเขตพื้นที่ ทต.เสาธงหิน	กองการศึกษา						↔	↔	↔				
7	โครงการธรรมมะน่ารู้สู่เยาวชน (ค่ายพุทธบุตร)	เพื่อให้เยาวชนได้เรียนรู้หลักคำสอนของพุทธศาสนาและนำไปใช้ในชีวิตประจำวันได้อย่างปกติสุข ประมาณ 100 คน	150,000	ศาลาอเนกประสงค์อำเภอบางใหญ่	กองการศึกษา				↔	↔	↔	↔	↔	↔			

6.2 แนวทางการพัฒนา ส่งเสริม สนับสนุนด้านศาสนา และวันสำคัญต่าง ๆ

ที่	โครงการ	รายละเอียดของกิจกรรม (ผลผลิต/เป็นเงิน)	งบประมาณ	สถานที่ดำเนินการ	หน่วยดำเนินการ	พ.ศ. 2558			พ.ศ. 2559								
						ต.ค	พ.ย.	ธ.ค.	ม.ค.	ก.พ.	มี.ค.	เม.ย.	พ.ค.	มิ.ย.	ก.ค.	ส.ค.	ก.ย.
1	โครงการจัดงานวันสำคัญของชาติ	เพื่อเป็นการแสดงความจงรักภักดี สำนึกในพระมหากรุณาธิคุณ และความสามัคคีของประชาชนทุกหมู่เหล่า - วันเฉลิมพระชนมพรรษา 5 ธันวามหาราช - วันเฉลิมพระชนมพรรษา 12 สิงหามหาราชินี, วันสำคัญต่าง ๆ	1,200,000	ในเขตพื้นที่ ทต.เสาธงหิน	สำนักปลัด ฯ	←	—	—	—	—	—	—	—	—	—	—	→
2	โครงการฝึกอบรมพัฒนาคุณธรรมและจริยธรรม	เพื่อเป็นการฝึกอบรมพัฒนาคุณธรรมและจริยธรรมให้กับบุคลากรของเทศบาล ในการนำมาตรฐานทางคุณธรรมและจริยธรรมไปปฏิบัติ จำนวน 200 คน 1 ครั้ง / 1 ปี	100,000	ในเขตพื้นที่ ทต.เสาธงหิน	สำนักปลัด ฯ							←	—	—	→		
3	โครงการวันเข้าพรรษา	จัดกิจกรรมวันสำคัญทางพุทธศาสนาเพื่อทำนุบำรุงพระพุทธศาสนาให้คงอยู่สืบไป	100,000	ในเขตพื้นที่ ทต.เสาธงหิน	กองการศึกษา								←	→			