ภาคผนวก

เอกสารประกอบโครงการ

1. โครงการปรับปรุงที่ทำการองค์การบริหารส่วนตำบลหนองบ่อ
2. โครงการพัฒนาศักยภาพบุคลากร
3. โครงการฝึกอบรมหลักสูตรปฏิบัติการจิตอาสาภัยพิบัติประจำองค์การบริหารส่วนตำบลหนองบ่อ ประจำปีงบประมาณ พ.ศ. 2564
4. โครงการฝึกอบรมให้ความรู้ด้านวินัยจราจร
5. โครงการป้องกันควบคุมโรคติดต่อ โรคระบาด และโรคอุบัติใหม่
6. โครงการป้องกันโรคพิษสุนัขบ้า
7. โครงการฝึกอบรมส่งเสริมอาชีพให้ราษฎร
8. โครงการจัดการขยะมูลฝอย
9. โครงการจัดกิจกรรมวันเด็กแห่งชาติ
10. โครงการฝึกซ้อมทักษะการเล่นกีฬาให้กับเด็กและเยาวชน
11. สำเนารายงานการประชุมสภาองค์การบริหารส่วนตำบลหนองบ่อ

โครงการปรับปรุงที่ทำการ อบต.หนองบ่อ

หมู่ที่ ๕ ตำบลหนองบ่อ อำเภอย่านตาขาว จังหวัดตรัง

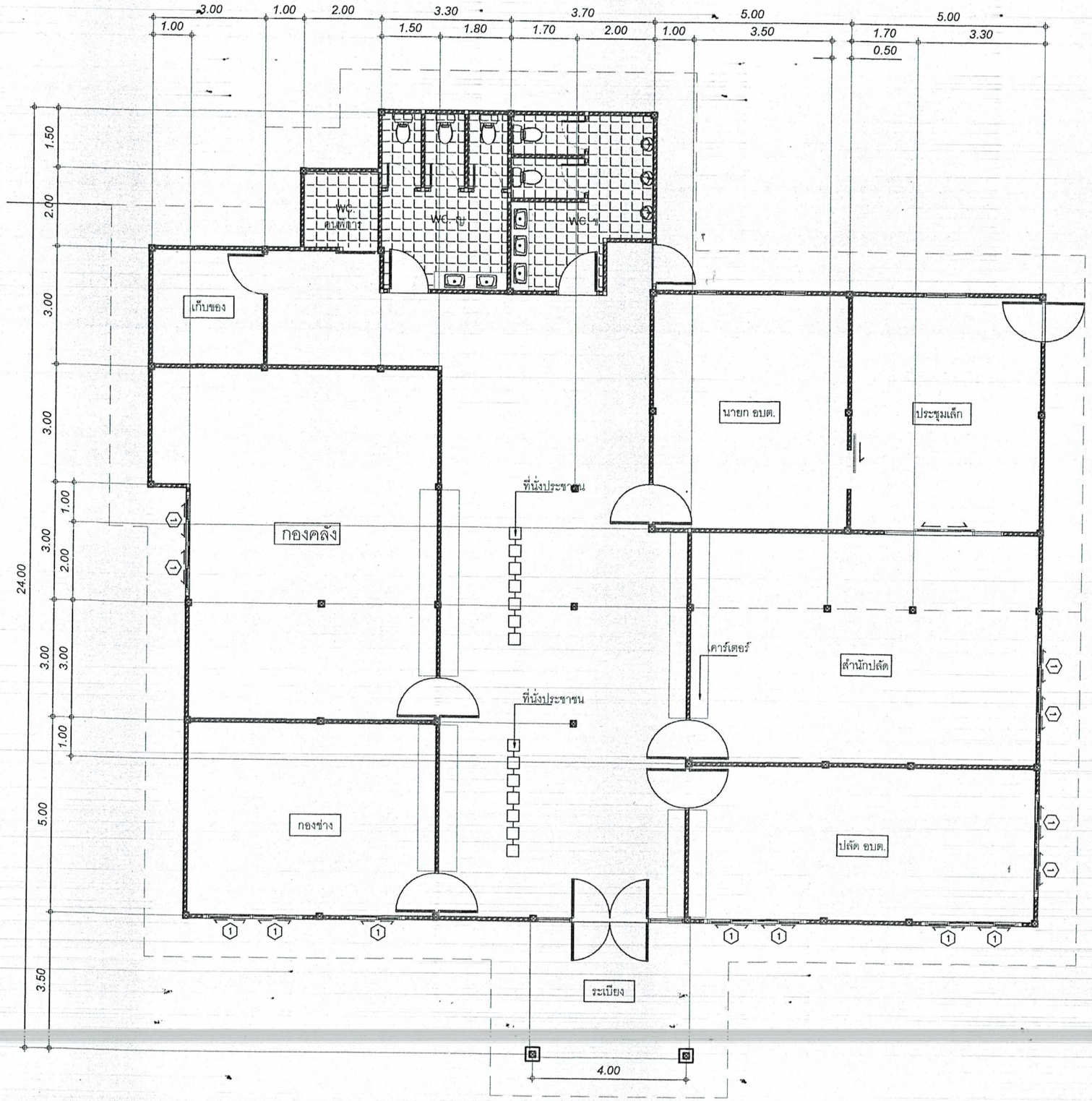

แปลนพื้น

มาตราส่วน 1:100

องค์การบริหารส่วนตำบลหนองบ่อ อำเภอย่านตาขาว จังหวัดตรัง		
โครงการ ปรับปรุงที่ทำการ อบต.หนองบ่อ หมู่ที่ ๕ ตำบลหนองบ่อ, อำเภอย่านตาขาว จังหวัดตรัง	ผู้สำรวจ/เขียนแบบ สืบโพสุวิทย์ เรืองแก้ว	เห็นชอบ นางสายุ ศรีโตรจัตน์ ปลัด อบต.หนองบ่อ
แบบแสดง แปลนพื้น	ตรวจ นางสาววรรณรณี จิตบุญ หน.สป.รักษาการ ในตำแหน่ง ผอ.กองช่าง อบต.หนองบ่อ	อนุมัติ นายโพธิ์ทูรย์ อัตบุตร นายก อบต.หนองบ่อ
เลขที่แบบ	จำนวน แผ่น	ว/ด/ป

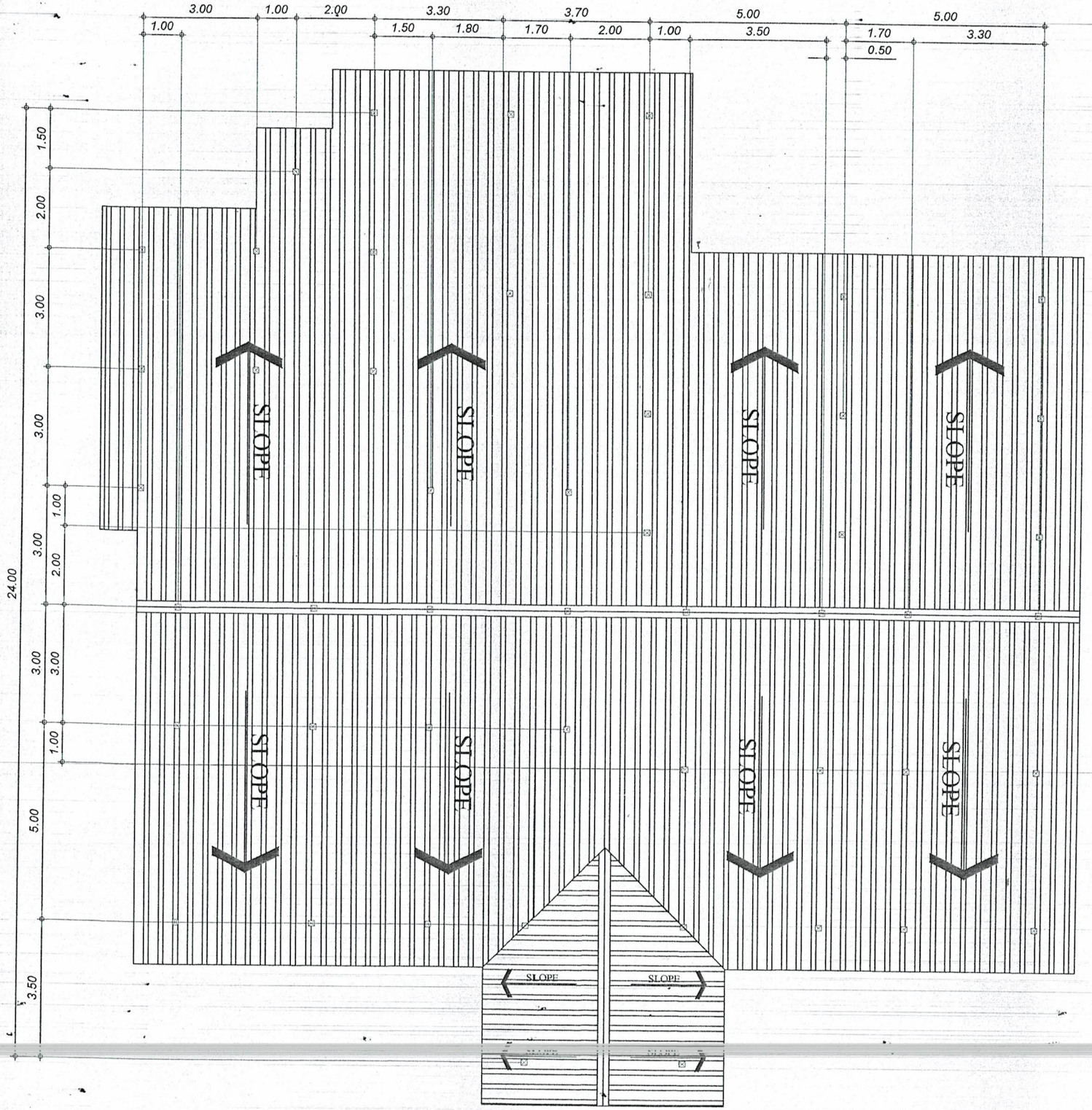

แปลนหลังคา

มาตราส่วน 1:100

องค์การบริหารส่วนตำบลหนองบ่อ อำเภอย่านตาขาว จังหวัดตรัง

โครงการ	ผู้สำรวจ/เขียนแบบ	เห็นชอบ
ปรับปรุงที่ทำการ อบต.หนองบ่อ หมู่ที่ ๕ ตำบลหนองบ่อ อำเภอย่านตาขาว จังหวัดตรัง	สิบโทสุวิทย์ เรืองแก้ว	นางสาวุ ศรีไตรรัตน์ ปลัด อบต.หนองบ่อ
แบบแสดง	ตรวจ	อนุมัติ
แปลนหลังคา	นางสาววรรณรณี จิตบุญ หน.สป.รักษาการ ในตำแหน่ง ผอ.กองช่าง อบต.หนองบ่อ	นายโพธิ์ ธัตบุตร นายก อบต.หนองบ่อ
เลขที่แบบ	จำนวน แผ่น	ว/ด/ป

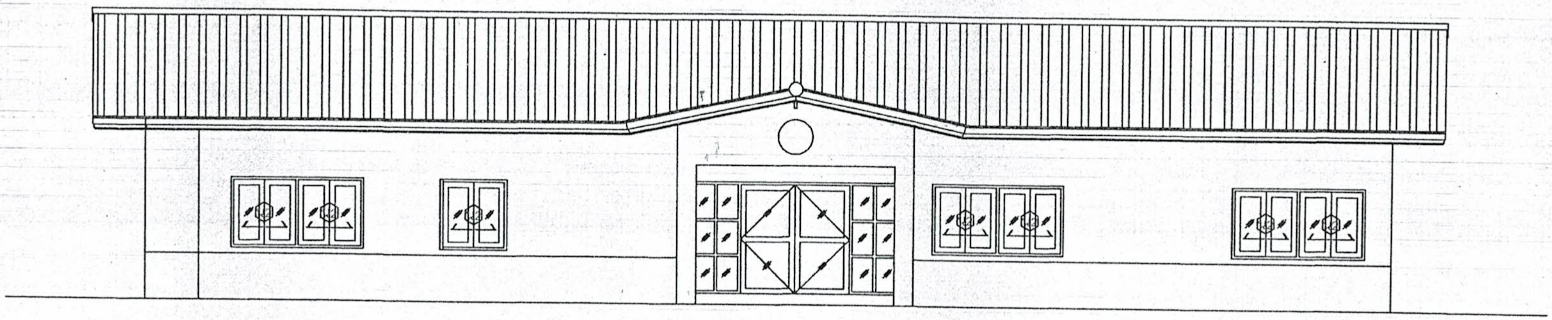

รูปด้าน A

มาตราส่วน 1:100

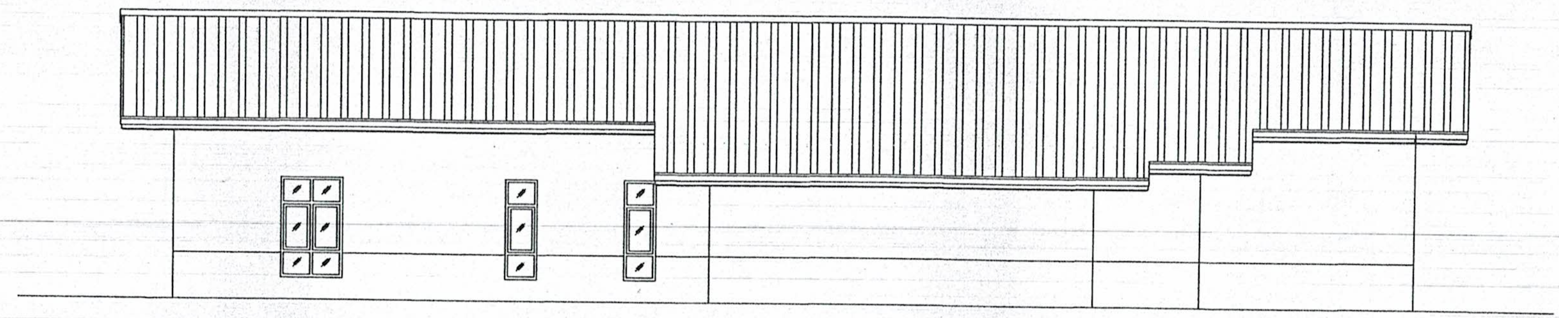

รูปด้าน C

มาตราส่วน 1:100

องค์การบริหารส่วนตำบลหนองบ่อ อำเภอย่านตาขาว จังหวัดตรัง

โครงการ ปรับปรุงที่ทำการ อบต.หนองบ่อ หมู่ที่ ๕ ตำบลหนองบ่อ อำเภอย่านตาขาว จังหวัดตรัง	ผู้สำรวจ/เขียนแบบ สิบโทสุวิทย์ เชียงแก้ว	เห็นชอบ นางสาธุ ศรีไตรรัตน์ ปลัด อบต.หนองบ่อ
แบบแสดง รูปด้าน A,C	ตรวจ นางสาววรรณรณี จิตบุญ หน.สป.รักษาการ ในตำแหน่ง ผอ.กองช่าง อบต.หนองบ่อ	อนุมัติ นายไพทูรย์ รัตบุตร นายก อบต.หนองบ่อ
เลขที่แบบ	จำนวน แผ่น	ว/ด/ป

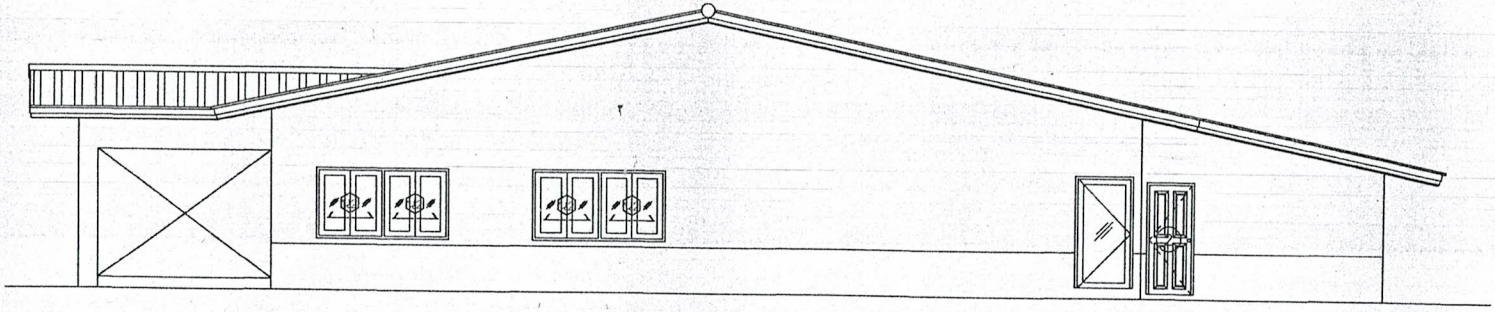

รูปด้าน B

มาตราส่วน 1:100

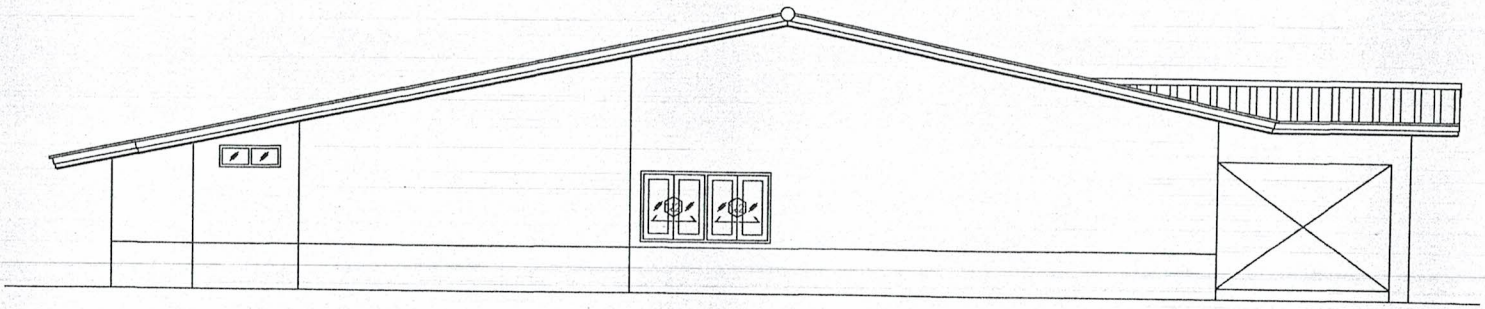

รูปด้าน D

มาตราส่วน 1:100

องค์การบริหารส่วนตำบลหนองบ่อ อำเภอย่านตาขาว จังหวัดตรัง

โครงการ	ผู้สำรวจ/เขียนแบบ	เห็นชอบ
ปรับปรุงที่ทำการ อบต.หนองบ่อ หมู่ที่ ๙ ตำบลหนองบ่อ อำเภอย่านตาขาว จังหวัดตรัง	สิบโทสุวิทย์ เรืองแก้ว	นายสาธุ ศรีเดรัจน์ ปลัด อบต.หนองบ่อ
แบบแสดง	ตรวจ	
รูปด้าน B,D	นางสาวรวรรณณี จิตบุญ หน.สป.วิศวกรการ ในตำแหน่ง ผช.กองช่าง อบต.หนองบ่อ	นายไพฑูรย์ อัตบุตร นายก อบต.หนองบ่อ
เลขที่แบบ	จำนวน แผ่น	วันที่

แบบ ปร. 5

สรุปราคาค่าก่อสร้าง

กลุ่มงาน / งาน กองช่าง (อบต.หนองบ่อ)

ชื่อโครงการ / งานก่อสร้าง ปรับปรุงที่ทำการ อบต.หนองบ่อ

สถานที่ก่อสร้าง ตำบลหนองบ่อ อำเภอย่านตาขาว จังหวัดตรัง

แบบเลขที่ -

หน่วยงานเจ้าของโครงการ องค์การบริหารส่วนตำบลหนองบ่อ

แบบ ปร. 4 ที่แนบ มีจำนวน 9 **แผ่น**

ประมาณราคา เมื่อวันที่ 5 **เดือน** สิงหาคม **พ.ศ.** 2563

หน่วย : บาท

ลำดับที่	รายการ	ค่างานต้นทุน	Factor F	ค่าก่อสร้าง	หมายเหตุ
1	งานประเภทอาคาร	2,396,783.83	1.3074	3,133,555.17	
2	งานประเภทครุภัณฑ์	101,532.00	1.0700	108,639.24	
3	ป้ายโครงการชั่วคราว,ถาวร (ผู้รับจ้างเป็นผู้จัดหา)				
	เงื่อนไขการใช้ตาราง Factor F				
	เงินล่วงหน้าจ่าย..... 0.00 %				
	เงินประกันผลงานหัก..... 0.00 %				
	ดอกเบี้ยเงินกู้..... 5.00 %				
	ค่าภาษีมูลค่าเพิ่ม..... 7.00 %				
	รวมค่าก่อสร้าง			3,242,194.41	
สรุป	**คิดเป็นราคาค่าก่อสร้างประมาณ**			3,242,000.00	
	ตัวอักษร	**สามล้านสองแสนสี่หมื่นสองพันบาทถ้วน**			

ประมาณการ (ลงชื่อ).....
(สุวิทย์ เรืองแก้ว)
วิศวกรโยธาชำนาญการ ทต.ทุ่งกระบือ

ตรวจสอบ (ลงชื่อ).....
(น.ส.วรรณรณี จิตบุญ)
หน.สป.รักษาการในตำแหน่ง
ผอ.กองช่าง อบต.หนองบ่อ

เห็นชอบ (ลงชื่อ).....
(นางสาธุ ศรีไตรรัตน์)
ปลัด อบต.หนองบ่อ

อนุมัติ (ลงชื่อ).....
(นายไพฑูรย์ อัตบุตร)
นายก อบต.หนองบ่อ

รายการประมาณราคา

กลุ่มงาน / ฝ่าย กองช่าง (อบต.หนองบ่อ)

ชื่อโครงการ / งานก่อสร้าง ปรับปรุงที่ทำการ อบต.หนองบ่อ

สถานที่ก่อสร้าง ตำบลหนองบ่อ อำเภอย่านตาขาว จังหวัดตรัง **แบบเลขที่** -

หน่วยงานเจ้าของโครงการ องค์การบริหารส่วนตำบลหนองบ่อ

ประมาณราคาโดย สิบโทสุวิทย์ เรืองแก้ว **เมื่อวันที่** 5 **เดือน** สิงหาคม **พ.ศ.** 2563

หน่วย : บาท

ลำดับที่	รายการ	จำนวน	หน่วย	ค่าวัสดุ		ค่าแรงงาน		รวม และค่าแรงงาน	หมายเหตุ
				ราคาต่อหน่วย	จำนวนเงิน	ราคาต่อหน่วย	จำนวนเงิน		
1	**งานโครงสร้าง,งานคอนกรีตเสริมเหล็ก**								
	1.1 ดินขุด	32.00	ลบ.ม.	-	-	99.00	3,168.00	3,168.00	
	1.2 ดินถม	22.00	ลบ.ม.	129.00	2,838.00	99.00	2,178.00	5,016.00	
	1.3 ทรายหยาบ	17.00	ลบ.ม.	397.20	6,752.40	40.00	680.00	7,432.40	
	1.4 คอนกรีตหยาบ 1:3:5	1.00	ลบ.ม.	1,721.16	1,721.16	600.00	600.00	2,321.16	
	1.5 คอนกรีตโครงสร้าง 1:2:4	65.00	ลบ.ม.	1,819.84	118,289.60	150.00	9,750.00	128,039.60	
	1.6 เหล็กเสริม DB12	1,250.00	กก.	18.81	23,512.50	3.40	4,250.00	27,762.50	
	1.7 เหล็กเสริม RB9	354.00	กก.	19.19	6,793.26	4.10	1,451.40	8,244.66	
	1.8 เหล็กเสริม RB6	305.00	กก.	21.27	6,487.35	4.10	1,250.50	7,737.85	
	1.9 ไม้แบบ คิด 50%	119.00	ลบ.ฟ.	329.18	39,172.42	133.00	15,827.00	54,999.42	
	1.10 ไม้เคร่า คิด 30%	72.00	ลบ.ฟ.	329.18	23,700.96	-	-	23,700.96	
	1.11 เหล็กไวท์เมท	400.00	ตร.ม.	45.00	18,000.00	5.00	2,000.00	20,000.00	
	1.12 ตะปู	48.00	กก.	37.38	1,794.24	-	-	1,794.24	
	รวมวัสดุ - ค่าแรง						**ยอดยกไป**	**290,216.79**	

รายการประมาณราคา

กลุ่มงาน / ฝ่าย กองช่าง (อบต.หนองบ่อ)

ชื่อโครงการ / งานก่อสร้าง ปรับปรุงที่ทำการ อบต.หนองบ่อ

สถานที่ก่อสร้าง ตำบลหนองบ่อ อำเภอย่านตาขาว จังหวัดตรัง **แบบเลขที่** -

หน่วยงานเจ้าของโครงการ องค์การบริหารส่วนตำบลหนองบ่อ

ประมาณราคาโดย สิบโทสุวิทย์ เรืองแก้ว **เมื่อวันที่** 5 **เดือน** สิงหาคม **พ.ศ.** 2563

หน่วย : บาท

ลำดับที่	รายการ	จำนวน	หน่วย	ค่าวัสดุ		ค่าแรงงาน		รวม และค่าแรงงาน	หมายเหตุ
				ราคาต่อหน่วย	จำนวนเงิน	ราคาต่อหน่วย	จำนวนเงิน		
							ยอดยกมา	290,216.79	
	1.13 ลวดผูกเหล็ก	40.00	กก.	50.00	2,000.00	-	-	2,000.00	
2	**งานโครงถักเหล็ก,วัสดุมุง,ปิดกันสาด**								
	2.1 เหล็กกล่องแบนชุบกาวาไนท์ 200x50x2.7 mm.	70.00	ท่อน	2,450.00	171,500.00	-	-	171,500.00	60.27 กก.
	2.2 เหล็กกล่องชุบกาวาไนท์ 100x100x3.0 mm.	6.00	ท่อน	2,177.00	13,062.00	-	-	13,062.00	53.41 กก.
	2.3 เหล็กตัว C ชุบกาวาไนท์ 100x50x20x2.3 mm.	95.00	ท่อน	1,146.00	108,870.00	-	-	108,870.00	23.5 กก.
	2.4 เหล็กตัว C ชุบกาวาไนท์ 75x45x15x2.3 mm.	105.00	ท่อน	604.00	63,420.00	-	-	63,420.00	21.00 กก.
	2.5 กระเบื้องลอนเหล็กสี 0.50x1.20 หนา 5mm.	1,126.00	แผ่น	75.00	84,450.00	14.00	15,764.00	100,214.00	
	2.6 ตะขอกระเบื้อง	2,252.00	ตัว	5.00	11,260.00	-	-	11,260.00	
	2.7 ตะปูเกลียว	460.00	ตัว	3.50	1,610.00	-	-	1,610.00	
	2.8 เชิงชายสำเร็จรูป	114.00	ม.	155.00	17,670.00	69.00	7,866.00	25,536.00	
	2.9 ครอบสันกาบกล้วย	67.00	แผ่น	75.00	5,025.00	25.00	1,675.00	6,700.00	
	2.10 แผ่นครอบแห้งจากโปรฟาส์ทขนาด 30x300 ซม.	10.00	ชุด	520.00	5,200.00	150.00	1,500.00	6,700.00	
	รวมค่าครุภัณฑ์						ยอดรวม	801,088.79	

รายการประมาณราคา

กลุ่มงาน / ฝ่าย กองช่าง (อบต.หนองบ่อ)

ชื่อโครงการ / งานก่อสร้าง ปรับปรุงที่ทำการ อบต.หนองบ่อ

สถานที่ก่อสร้าง ตำบลหนองบ่อ อำเภอย่านตาขาว จังหวัดตรัง **แบบเลขที่** -

หน่วยงานเจ้าของโครงการ กองช่าง (อบต.หนองบ่อ)

ประมาณราคาโดย สิบโทสุวิทย์ เรืองแก้ว **เมื่อวันที่** 5 **เดือน** สิงหาคม **พ.ศ.** 2563

หน่วย : บาท

ลำดับที่	รายการ	จำนวน	หน่วย	ค่าวัสดุ		ค่าแรงงาน		รวม และค่าแรงงาน	หมายเหตุ
				ราคาต่อหน่วย	จำนวนเงิน	ราคาต่อหน่วย	จำนวนเงิน		
							ยอดยกมา	801,088.79	
	2.12 งานประกอบโครงเหล็ก (ราคารวมลวดเชื่อม)	8,968.86	กก.	-	-	14.00	125,564.04	125,564.04	
3	**งานก่ออิฐผนังและงานฝ้าเพดาน**								
	3.1 ผนังก่ออิฐมอญครึ่งแผ่น	177.00	ตร.ม.	225.00	39,825.00	89.00	15,753.00	55,578.00	
	3.2 ฉาบเรียบพร้อมจับเชี้ยม	354.00	ตร.ม.	70.00	24,780.00	82.00	29,028.00	53,808.00	
	3.3 ฝ้าเพดานยิมซั่บบอร์ดกันชื้น 9 มม. + ฉาบเรียบทาสี	377.00	ตร.ม.	350.00	131,950.00	75.00	28,275.00	160,225.00	
	3.4 ฝ้าเพดานระแนงสำเร็จรูปภายนอก	89.00	ตร.ม.	420.00	37,380.00	100.00	8,900.00	46,280.00	
4	**งานวัสดุปูพื้น,บุผนัง**								
	4.1 กระเบื้องเซรามิกซ์บุผนัง ขนาด 8"x8"	100.00	ตร.ม.	265.00	26,500.00	158.00	15,800.00	42,300.00	
	4.2 กระเบื้องเซรามิกซ์ผิวเรียบ ขนาด 12"x12"	364.00	ตร.ม.	320.00	116,480.00	158.00	57,512.00	173,992.00	
	รวมค่าครุภัณฑ์						ยอดยกไป	1,458,835.83	

รายการประมาณราคา

กลุ่มงาน / ฝ่าย กองช่าง (อบต.หนองบ่อ)

ชื่อโครงการ / งานก่อสร้าง ปรับปรุงที่ทำการ อบต.หนองบ่อ

สถานที่ก่อสร้าง ตำบลหนองบ่อ อำเภอย่านตาขาว จังหวัดตรัง **แบบเลขที่** -

หน่วยงานเจ้าของโครงการ กองช่าง (อบต.หนองบ่อ)

ประมาณราคาโดย สิบโทสุวิทย์ เรืองแก้ว **เมื่อวันที่** 5 **เดือน** สิงหาคม **พ.ศ.** 2563

หน่วย : บาท

ลำดับที่	รายการ	จำนวน	หน่วย	ค่าวัสดุ		ค่าแรงงาน		รวม และค่าแรงงาน	หมายเหตุ
				ราคาต่อหน่วย	จำนวนเงิน	ราคาต่อหน่วย	จำนวนเงิน		
							ยอดยกมา	1,458,835.83	
	4.3 กระเบื้องเซรามิกซ์ผิวหยาบ ขนาด 8"x8"	32.00	ตร.ม.	250.00	8,000.00	158.00	5,056.00	13,056.00	
5	**งานสี**								
	5.1 สีน้ำอะครีลิค ภายนอกรองพื้น 1 ครั้งทาสีจริง 2 ครั้ง	388.00	ตร.ม.	50.00	19,400.00	34.00	13,192.00	32,592.00	
	5.2 สีน้ำอะครีลิค ภายในรองพื้น 1 ครั้งทาสีจริง 2 ครั้ง	360.00	ตร.ม.	50.00	18,000.00	30.00	10,800.00	28,800.00	
	5.3 เก็บสีโครงเหล็ก,โครงหลังคา,โครงเคร่าเหล็ก	1.00	งาน	5,000.00	5,000.00	-	-	5,000.00	
6	**ประตู - หน้าต่าง**								
	6.1 ประตูบานเปิดสวิงคู่ กระจกเคร่าอะลูมิเนียม ป.1	1.00	ชุด	24,000.00	24,000.00	1,100.00	1,100.00	25,100.00	
	6.2 ประตูบานเปิดสวิงเดี่ยวกระจกเคร่าอะลูมิเนียม ป.2	7.00	ชุด	8,000.00	56,000.00	550.00	3,850.00	59,850.00	
	6.3 ประตูบาน PVC ป.3	7.00	ชุด	2,500.00	17,500.00	250.00	1,750.00	19,250.00	
	6.4 ประตูบานเลื่อนกระจกเคร่าอะลูมิเนียม ป.4	1.00	ชุด	9,000.00	9,000.00	450.00	450.00	9,450.00	
	รวมวัสดุ - ค่าแรง						**ยอดยกไป**	**1,651,933.83**	

รายการประมาณราคา

กลุ่มงาน / ฝ่าย กองช่าง (อบต.หนองบ่อ)

ชื่อโครงการ / งานก่อสร้าง ปรับปรุงที่ทำการ อบต.หนองบ่อ

สถานที่ก่อสร้าง ตำบลหนองบ่อ อำเภอย่านตาขาว จังหวัดตรัง **แบบเลขที่** -

หน่วยงานเจ้าของโครงการ กองช่าง (อบต.หนองบ่อ)

ประมาณราคาโดย สิบโทสุวิทย์ เรืองแก้ว **เมื่อวันที่** 5 **เดือน** สิงหาคม **พ.ศ.** 2563

หน่วย : บาท

ลำดับที่	รายการ	จำนวน	หน่วย	ค่าวัสดุ		ค่าแรงงาน		รวม และค่าแรงงาน	หมายเหตุ
				ราคาต่อหน่วย	จำนวนเงิน	ราคาต่อหน่วย	จำนวนเงิน		
							ยอดยกมา	1,651,933.83	
	6.5 หน้าต่างบานเลื่อนกระจกเคร่าอลูมิเนียม น.1	3.00	ชุด	7,500.00	22,500.00	550.00	1,650.00	24,150.00	
	6.6 หน้าต่างบานกระทุ้งกระจกสีขุ่นเคร่าไม้ น.2	4.00	ชุด	2,200.00	8,800.00	150.00	600.00	9,400.00	
	6.7 พัดลมระบายอากาศ	2.00	ชุด	1,500.00	3,000.00	150.00	300.00	3,300.00	
7	**งานผนังอลูมิเนียม/เคาร์เตอร์**								
	7.1 ผนังอลูมิเนียมลูกฟูก สูง 1.00 เมตร สีชา	42.00	ตร.ม.	2,935.00	123,270.00	130.00	5,460.00	128,730.00	
	พร้อมติดตั้งกระจกหนา 6 mm. สูง 2.50 เมตร								
	7.2 ผนังอลูมิเนียมลูกฟูก สูง 1.00 เมตร สีชา	19.00	ตร.ม.	2,135.00	40,565.00	130.00	2,470.00	43,035.00	
	พร้อมติดตั้งกระจกหนา 6 mm. สูง 1.00 เมตร								
	7.3 ผนังอลูมิเนียมลูกฟูก สูง 1.00 เมตร สีชา	14.00	ม.	5,500.00	77,000.00	1,500.00	21,000.00	98,000.00	
	พร้อมเคาเตอร์ + ช่องแสง								
	รวมวัสดุ - ค่าแรง						ยอดยกไป	1,958,548.83	

รายการประมาณราคา

กลุ่มงาน / ฝ่าย กองช่าง (อบต.หนองบ่อ)

ชื่อโครงการ / งานก่อสร้าง ปรับปรุงที่ทำการ อบต.หนองบ่อ

สถานที่ก่อสร้าง ตำบลหนองบ่อ อำเภอย่านตาขาว จังหวัดตรัง **แบบเลขที่** -

หน่วยงานเจ้าของโครงการ กองช่าง (อบต.หนองบ่อ)

ประมาณราคาโดย สิบโทสุวิทย์ เรืองแก้ว **เมื่อวันที่** 5 **เดือน** สิงหาคม **พ.ศ.** 2563

หน่วย : บาท

ลำดับที่	รายการ	จำนวน	หน่วย	ค่าวัสดุ		ค่าแรงงาน		รวม และค่าแรงงาน	หมายเหตุ
				ราคาต่อหน่วย	จำนวนเงิน	ราคาต่อหน่วย	จำนวนเงิน		
8	**สุขภัณฑ์,ระบบสุขาภิบาล**						ยอดยกมา	1,958,548.83	
	8.1 โถส้วมแบบชักโครก	6.00	ชุด	3,000.00	18,000.00	450.00	2,700.00	20,700.00	
	8.2 โถปัสสาวะ	3.00	ชุด	2,000.00	6,000.00	450.00	1,350.00	7,350.00	
	8.3 อ่างล้างหน้าพร้อมเคาร์เตอร์	5.00	ชุด	4,590.00	22,950.00	450.00	2,250.00	25,200.00	
	8.4 สายชำระ	6.00	ชุด	250.00	1,500.00	70.00	420.00	1,920.00	
	8.5 กระจกเงา ขนาด0.50x2.00 ม.	5.00	ชุด	1,500.00	7,500.00	300.00	1,500.00	9,000.00	
	8.6 บ๊อดักไขมัน	2.00	ชุด	2,500.00	5,000.00	400.00	800.00	5,800.00	
	8.7 ถังบำบัดสำเร็จรูป ขนาด 1,000 ลิตร	2.00	ชุด	9,380.00	18,760.00	700.00	1,400.00	20,160.00	
	8.8 งานเดินท่อประปา,ท่อน้ำโสโครก,ท่อน้ำทิ้ง (เหมารวม)	1.00	งาน	15,000.00	15,000.00	-	-	15,000.00	
	8.9 วัสดุอื่น ๆ	1.00	งาน	15,000.00	15,000.00	-	-	15,000.00	
	รวมวัสดุ - ค่าแรง						ยอดยกไป	2,078,678.83	

รายการประมาณราคา

กลุ่มงาน / ฝ่าย กองช่าง (อบต.หนองบ่อ)

ชื่อโครงการ / งานก่อสร้าง ปรับปรุงที่ทำการ อบต.หนองบ่อ

สถานที่ก่อสร้าง ตำบลหนองบ่อ อำเภอย่านตาขาว จังหวัดตรัง **แบบเลขที่** -

หน่วยงานเจ้าของโครงการ กองช่าง (อบต.หนองบ่อ)

ประมาณราคาโดย สิบโทสุวิทย์ เรืองแก้ว **เมื่อวันที่** 5 **เดือน** สิงหาคม **พ.ศ.** 2563

หน่วย : บาท

ลำดับที่	รายการ	จำนวน	หน่วย	ค่าวัสดุ		ค่าแรงงาน		รวม และค่าแรงงาน	หมายเหตุ
				ราคาต่อหน่วย	จำนวนเงิน	ราคาต่อหน่วย	จำนวนเงิน		
9	**งานไฟฟ้า**						**ยอดยกมา**	**2,078,678.83**	
	9.1 โคมตะแกรง 2x36 W แบบฝังฝ้า T8 LED 22W	69.00	ชุด	2,320.00	160,080.00	400.00	27,600.00	187,680.00	
	พร้อมสวิทช์								
	9.2 ไฟฉุกเฉิน เปิดได้ต่อเนื่องไม่น้อยกว่า 3 ชม.	5.00	ชุด	2,250.00	11,250.00	250.00	1,250.00	12,500.00	
	9.3 ปลั๊กกราวคู่ 2P+G+พร้อมฐานรอง,อุปกรณ์	15.00	ชุด	350.00	5,250.00	150.00	2,250.00	7,500.00	
	9.4 สายเมน THW 1X25 Sq.mm.	50.00	ม.	90.00	4,500.00	25.00	1,250.00	5,750.00	
	9.5 งานอื่นๆ	1.00	งาน	25,000.00	25,000.00	-	-	25,000.00	
	9.6 งานย้ายเครื่องปรับอากาศพร้อมติดตั้งใหม่	7.00	ชุด	-	-	3,500.00	24,500.00	24,500.00	
	รวมวัสดุ - ค่าแรง						**ยอดยกไป**	**2,341,608.83**	

รายการประมาณราคา

กลุ่มงาน / ฝ่าย กองช่าง (อบต.หนองบ่อ)

ชื่อโครงการ / งานก่อสร้าง ปรับปรุงที่ทำการ อบต.หนองบ่อ

สถานที่ก่อสร้าง ตำบลหนองบ่อ อำเภอย่านตาขาว จังหวัดตรัง **แบบเลขที่** -

หน่วยงานเจ้าของโครงการ กองช่าง (อบต.หนองบ่อ)

ประมาณราคาโดย สิบโทสุวิทย์ เรืองแก้ว **เมื่อวันที่** 5 **เดือน** สิงหาคม **พ.ศ.** 2563

หน่วย : บาท

ลำดับที่	รายการ	จำนวน	หน่วย	ค่าวัสดุ		ค่าแรงงาน		รวม และค่าแรงงาน	หมายเหตุ
				ราคาต่อหน่วย	จำนวนเงิน	ราคาต่อหน่วย	จำนวนเงิน		
10	**งานรื้อถอน**						ยอดยกมา	2,341,608.83	
	10.1 รื้อถอนถังน้ำ ค.ส.ล. รื้อขนทิ้ง	25.00	ลบ.ม.	-	-	600.00	15,000.00	15,000.00	
	10.2 รื้อผนังก่ออิฐฉาบเรียบ	145.00	ตร.ม.	-	-	40.00	5,800.00	5,800.00	
	10.3 รื้อผนังอลูมิเนียม/กระจก	58.00	ตร.ม.	-	-	50.00	2,900.00	2,900.00	
	10.4 รื้อเสาคอนกรีตเสริมเหล็ก	0.60	ลบ.ม.	-	-	600.00	360.00	360.00	
	10.5 รื้อกระเบื้องปูพื้น	60.00	ลบ.ม.	-	-	50.00	3,000.00	3,000.00	
	10.6 รื้อกระเบื้องมุงหลังคา	370.00	ตร.ม.	-	-	25.00	9,250.00	9,250.00	
	10.7 รื้อฝ้าเพดาล	335.00	ตร.ม.	-	-	35.00	11,725.00	11,725.00	
	10.8 รื้อระบบไฟฟ้า	1.00	งาน	-	-	5,000.00	5,000.00	5,000.00	
	10.9 รื้อสุขภัณฑ์ห้องน้ำ	2.00	ชุด	-	-	140.00	280.00	280.00	
	10.10 รื้อบานประตู	13.00	ชุด	-	-	120.00	1,560.00	1,560.00	
	10.11 รื้อหน้างต่าง	2.00	ตร.ม.	-	-	150.00	300.00	300.00	
	รวมวัสดุ - ค่าแรง						ยอดรวม	2,396,783.83	

รายการประมาณราคา

กลุ่มงาน / ฝ่าย กองช่าง (อบต.หนองบ่อ)

ชื่อโครงการ / งานก่อสร้าง ปรับปรุงที่ทำการ อบต.หนองบ่อ

สถานที่ก่อสร้าง ตำบลหนองบ่อ อำเภอย่านตาขาว จังหวัดตรัง **แบบเลขที่** -

หน่วยงานเจ้าของโครงการ กองช่าง (อบต.หนองบ่อ)

ประมาณราคาโดย สิบโทสุวิทย์ เรืองแก้ว **เมื่อวันที่** 5 **เดือน** สิงหาคม **พ.ศ.** 2563

หน่วย : บาท

ลำดับที่	รายการ	จำนวน	หน่วย	ค่าวัสดุ		ค่าแรงงาน		รวม และค่าแรงงาน	หมายเหตุ
				ราคาต่อหน่วย	จำนวนเงิน	ราคาต่อหน่วย	จำนวนเงิน		
11	**งานประเภทครุภัณฑ์**						ยอดยกมา	-	
	11.1 เซฟตี้สวิทซ์ 3P 100 A	1.00	ชุด	17,532.00	17,532.00	-	-	17,532.00	
	11.2 ตู้คอนโทรล 2P 100A 18 ลูกย่อย พร้อมอุปกรณ์	1.00	ชุด	12,000.00	12,000.00	-	-	12,000.00	
	11.3 เครื่องปรับอากาศแบบแยกส่วนแบบแขวน	2.00	เครื่อง	36,000.00	72,000.00	-	-	72,000.00	
	ขนาด 26,000 BTU								
	รวมราคาครุภัณฑ์						ยอดรวม	101,532.00	