แผนดำเนินงาน

ประจำปีงบประมาณ พ.ศ. ๒๕๖๓

องค์การบริหารส่วนตำบลตาดข่า

อำเภอหนองหิน จังหวัดเลย

สารบัญ

ส่วนที่ ๑

๑.๑ บทนำ ๑
๑.๒ วัตถุประสงค์ของแผนดำเนินงาน ๑
๑.๓ ขั้นตอนการจัดทำแผนการดำเนินงาน ๑
๑.๔ ประโยชน์ของแผนการดำเนินงาน ๒

ส่วนที่ ๒

๒.๑ บัญชีสรุปจำนวนโครงการและงบประมาณ ๕-๗
๒.๒ บัญชีโครการ/กิจกรรม/งบประมาณ
- ยุทธศาสตร์ที่ ๑ ๘-๙
- ยุทธศาสตร์ที่ ๒ ๑๐-๑๔
- ยุทธศาสตร์ที่ ๓ ๑๕-๒๐
- ยุทธศาสตร์ที่ ๔ ๒๑-๒๒
- ยุทธศาสตร์ที่ ๕ ๒๓-๓๑
- ยุทธศาสตร์ที่ ๖ ๓๒-๓๔

๒.๓ บัญชีจำนวนครุภัณฑ์
- ครุภัณฑ์สำนักงาน ๓๕-๓๙
- ครุภัณฑ์ไฟฟ้าและวิทยุ ๔๐-๔๑
- ครุภัณฑ์คอมพิวเตอร์ ๔๒-๔๓

<u>ภาคผนวก</u>

- ประกาศ

ส่วนที่ ๑

บทนำ

ส่วนที่๑
บทนำ

๑. บทนำ

ตามระเบียบกระทรวงมหาดไทย ว่าด้วยการจัดทำแผนพัฒนาขององค์กรปกครองส่วนท้องถิ่น พ.ศ. ๒๕๔๘ ได้กำหนดให้องค์กรปกครองส่วนท้องถิ่นจัดทำแผนการดำเนินงาน โดยมีจุดมุ่งหมายเพื่อแสดงถึงรายละเอียดของแผนงาน/โครงการพัฒนาและกิจกรรมที่ดำเนินการจริงในพื้นที่ปีงบประมาณนั้น เพื่อเป็นแนวทางการดำเนินงานในปีงบประมาณนั้นขององค์กรปกครองส่วนท้องถิ่นมีความชัดเจนในการปฏิบัติมากขึ้น ลดความซับซ้อนของโครงการมีการประสานและบูรณาการทำงานกับหน่วยงานและจำแนกรายละเอียดต่างๆ ของแผนงาน/โครงการดำเนินงาน

แผนการดำเนินงานจะเป็นเครื่องมือสำคัญ ในการบริหารงานของผู้บริหารท้องถิ่นเพื่อควบคุมการทำงานให้เป็นไปอย่างเหมาะสมและมีประสิทธิภาพ

๒. วัตถุประสงค์ของแผนการดำเนินงาน

๒.๑ เป็นแผนที่แยกออกจากแผนพัฒนา และมีลักษณะเป็นแผนการดำเนินงาน (Action plan)

๒.๒ จัดทำหลังจากที่ได้มีการจัดทำงบประมาณรายจ่ายประจำปีแล้ว

๒.๓ แสดงถึงเป้าหมาย รายละเอียดของกิจกรรม งบประมาณ ระยะเวลาที่ชัดเจน และแสดงถึงการดำเนินงานจริง

๒.๔ เป็นการรวบรวมข้อมูลจากทุกหน่วยงานที่จะเข้ามาดำเนินการในพื้นที่องค์กรปกครองส่วนท้องถิ่น

๓. ขั้นตอนการจัดทำแผนดำเนินงาน

ขั้นตอนที่ ๑ การเก็บรวบรวมข้อมูล

๑. งบประมาณรายจ่ายประจำปี ขององค์กรปกครองส่วนท้องถิ่น (รวมทั้งเงินอุดหนุนที่องค์กรปกครองส่วนท้องถิ่นอุดหนุนให้หน่วยงานอื่นดำเนินการ)

๒. โครงการ/กิจกรรมการพัฒนาที่องค์กรปกครองส่วนท้องถิ่นดำเนินการเองโดยไม่ใช้งบประมาณ

๓. โครงการ/กิจกรรมพัฒนาของหน่วยงานราชการส่วนกลาง ส่วนภูมิภาค หรือหน่วยงานอื่นๆที่ดำเนินการในพื้นที่ขององค์กรปกครองส่วนท้องถิ่น

๔. โครงการ/กิจกรรมการพัฒนาอื่นๆ ที่องค์กรปกครองส่วนท้องถิ่นพิจารณาเห็นว่าจะเกิดประโยชน์ (ถ้ามี) ในการประสานงานการดำเนินงานในพื้นที่

ขั้นตอนที่ ๒ การจัดทำร่างแผนการดำเนินงาน

คณะกรรมการสนับสนุนการจัดทำแผนพัฒนาท้องถิ่น จัดทำร่างแผนการดำเนินงานโดยพิจารณาจัดหมวดหมู่ให้สอดคล้องกับยุทธศาสตร์การพัฒนาขององค์กรปกครองส่วนท้องถิ่น แล้วเสนอร่างแผนการดำเนินงานต่อคณะกรรมการพัฒนาท้องถิ่น

ขั้นตอนที่ ๓ การประกาศแผนการดำเนินงาน

คณะกรรมการพัฒนาท้องถิ่นพิจารณาร่างแผนดำเนินงานแล้ว เสนอผู้บริหารท้องถิ่นประกาศเป็นแผนการดำเนินงานทั้งนี้ ให้ปิดประกาศแผนการดำเนินงานภายในสิบห้าวันนับแต่วันที่ประกาศ เพื่อให้ประชาชนในท้องถิ่นทราบโดยทั่วกันและต้องปิดประกาศไว้อย่างน้อยสามสิบวัน

ระยะเวลาในการจัดทำแผนดำเนินงาน

๑) ให้องค์กรปกครองส่วนท้องถิ่นทุกแห่ง จัดทำแผนดำเนินงานให้แล้วเสร็จภายในเดือนธันวาคมของปีงบประมาณนั้น หากคาดว่าจะดำเนินการจัดทำไม่แล้วเสร็จภายในกำหนดให้เสนอขอขยายเวลาการจัดทำแผนดำเนินงานต่อผู้บริหารท้องถิ่น

๒) ภายหลังจากองค์กรปกครองส่วนท้องถิ่นได้จัดทำแผนงาน/โครงการเพิ่มเติมจากหน่วยงานราชการส่วนกลาง ส่วนภูมิภาค รัฐวิสาหกิจหรือหน่วยงานอื่นๆที่ดำเนินการในพื้นที่องค์กรปกครองส่วนท้องถิ่นในปีงบประมาณนั้น ให้องค์กรปกครองส่วนท้องถิ่นดำเนินการจัดทำแผนโครงการดำเนินงานให้แล้วเสร็จภายใน๓๐ วัน นับแต่มีการจัดตั้งงบประมาณเพิ่มเติมหรือได้รับแจ้งแผนงาน/โครงการ เพิ่มเติมจากหน่วยราชการส่วนกลาง ส่วนภูมิภาค รัฐวิสาหกิจหรือหน่วยงานอื่นๆ (โดยให้จัดทำเป็นแผนการดำเนินงานเพิ่มเติม ฉบับที่ ๑,๒,.....)

๔. ประโยชน์ของแผนดำเนินงาน

๔.๑ เพื่อให้ทราบถึงรายล่ะเอียด แผนงาน/โครงการ ที่ดำเนินการจริงทั้งหมดในพื้นที่ขององค์การบริหารส่วนตำบล ประจำปีงบประมาณนั้นๆ

๔.๒ ทำให้องค์การบริหารส่วนตำบลมีความชัดเจนในการปฏิบัติงานมากขึ้น

๔.๓ ทำให้มีการประสานและบูรณาการทำงานกับหน่วยงาน และการจำแนกรายละเอียดได้รวดเร็ว

๔.๔ ทำให้การติดตามประเมินผลเมื่อสิ้นปีงบประมาณมีความสะดวก สามารถตรวจสอบได้ง่ายขึ้น

๔.๕ ทำให้การจ่ายงบประมาณเป็นไปด้วยความประหยัด ถูกต้อง และเป็นระเบียบแบบแผน

ขั้นตอนการจัดทำแผนดำเนินงาน

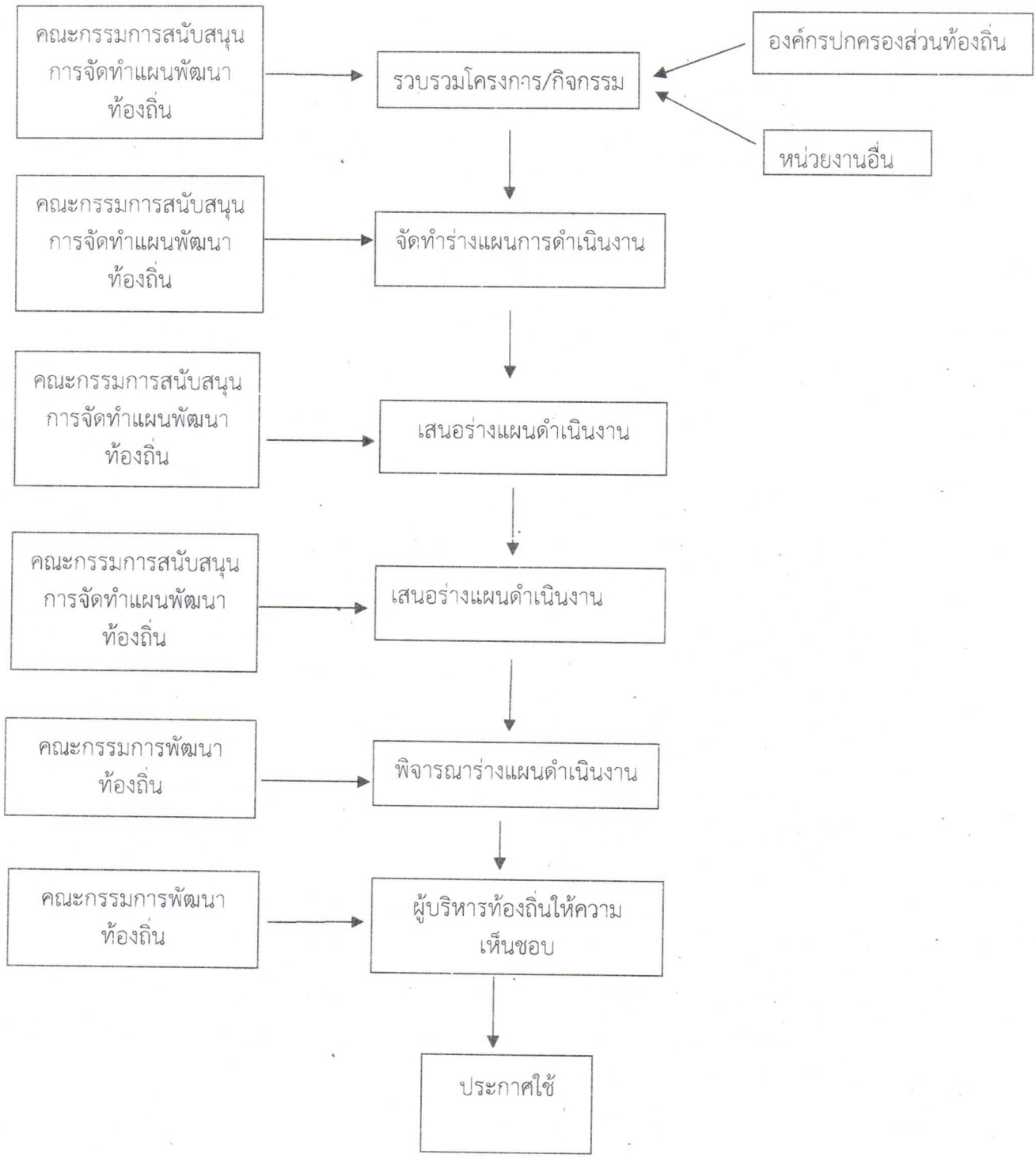

ส่วนที่ ๒

บัญชีโครงการ/กิจกรรม

ผด 01

บัญชีสรุปจำนวนโครงการและงบประมาณ
แผนการดำเนินงานประจำปีงบประมาณ พ.ศ. 2563
องค์การบริหารส่วนตำบลตาดข่า

ยุทธศาสตร์/แนวทางการพัฒนา	จำนวนโครงการที่ดำเนินการ	คิดเป็นร้อยละของโครงการทั้งหมด	จำนวนงบประมาณ	คิดเป็นร้อยละของงบประมาณทั้งหมด	หน่วยดำเนินการ
1. ยุทธศาสตร์การพัฒนาระบบสาธารณูปโภค สาธารณูปการ โครงสร้างพื้นฐานและเทคโนโลยีสารสนเทศ					
แผนงาน เคหะและชุมชน	1	0.92	200,000	1.22	กองช่าง
แผนงาน อุตสาหกรรมและการโยธา	3	2.75	846,000	5.16	กองช่าง
แผนงาน บริหารงานคลัง	1	0.92	150,000	0.92	กองคลัง
รวม	5	4.59	1,196,000	**7.30**	
2. ยุทธศาสตร์การพัฒนาคน สังคม คุณภาพชีวิต					
แผนงาน สร้างความเข้มแข็งของชุมชน	3	2.75	81,000	0.49	สำนักปลัด
แผนงาน สาธารณสุข	3	2.75	124,500	0.76	สำนักปลัด
แผนงาน สังคมสงเคราะห์	1	0.92	100,000	0.61	สำนักปลัด
แผนงาน การเกษตร	1	0.92	10,000	0.06	สำนักปลัด
แผนงาน งบกลาง	7	6.42	7,727,032	47.16	สำนักปลัด
รวม	15	13.76	8,042,532	49.09	

ผด 01

บัญชีสรุปจำนวนโครงการและงบประมาณ

แผนการดำเนินงานประจำปีงบประมาณ พ.ศ. 2563

องค์การบริหารส่วนตำบลตาดข่า

ยุทธศาสตร์/แนวทางการพัฒนา	จำนวนโครงการที่ดำเนินการ	คิดเป็นร้อยละของโครงการทั้งหมด	จำนวนงบประมาณ	คิดเป็นร้อยละของงบประมาณทั้งหมด	หน่วยดำเนินการ
3. ยุทธศาสตร์การพัฒนาเมือง การบริหารจัดการที่ดี					
แผนงาน บริหารทั่วไป	23	21.10	1,788,100	10.91	สำนักปลัด
แผนงาน การรักษาความสงบภายใน	2	1.83	160,000	0.98	สำนักปลัด
แผนงาน สาธารณสุข	1	0.92	114,700	0.70	สำนักปลัด
แผนงาน สังคมสงเคราะห์	1	0.92	700	0.00	สำนักปลัด
แผนงาน เคหะและชุมชน	9	8.26	294,500	1.80	กองช่าง
แผนงาน บริหารงานคลัง	13	11.93	1,289,950	7.87	กองคลัง
รวม	49	44.95	3,647,950	**22.26**	
4. ยุทธศาสตร์การพัฒนาด้านการส่งเสริมการท่องเที่ยวและการกีฬา					
แผนงาน บริหารทั่วไป	1	0.92	200,000	1.22	สำนักปลัด
แผนงาน ศาสนาวัฒนธรรมและนันทนาการ	2	1.83	108,000	0.66	สำนักปลัด
รวม	3	2.75	308,000	**1.88**	

ผด 01

บัญชีสรุปจำนวนโครงการและงบประมาณ

แผนการดำเนินงานประจำปีงบประมาณ พ.ศ. 2563

องค์การบริหารส่วนตำบลตาดข่า

ยุทธศาสตร์/แนวทางการพัฒนา	จำนวนโครงการที่ดำเนินการ	คิดเป็นร้อยละของโครงการทั้งหมด	จำนวนงบประมาณ	คิดเป็นร้อยละของงบประมาณทั้งหมด	หน่วยดำเนินการ
5. ยุทธศาสตร์การพัฒนาการศึกษา ศาสนา ขนบธรรมเนียมประเพณี และภูมิปัญญาของท้องถิ่น					
แผนงาน การศึกษา	15	13.76	2,303,958	14.06	สำนักปลัด
แผนงาน ศาสนาวัฒนธรรมและนันทนาการ	4	3.67	384,000	2.34	สำนักปลัด
แผนงาน การรักษาความสงบภายใน	7	6.42	80,000	0.49	สำนักปลัด
รวม	26	23.85	2,767,958	**16.89**	
6. ยุทธศาสตร์การพัฒนาด้านการป้องกันบรรเทาสาธารณภัย					
แผนงาน รักษาความสงบภายใน	11	10.09	422,000	2.58	สำนักปลัด
รวม	11	10.09	422,000	**2.58**	
7. ยุทธศาสตร์การพัฒนาเศรษฐกิจอาชีพและรายได้					
รวม					
รวมทั้งสิ้น	**109**	**100**	**16,384,440**	**100**	

บัญชีโครงการ/กิจกรรม/งบประมาณ

แผนการดำเนินงาน ประจำปีงบประมาณ พ.ศ. 2563

องค์การบริหารส่วนตำบลตาดข่า

ยุทธศาสตร์ที่ 1 การพัฒนาระบบสาธารณูปโภค สาธารณูปการ โครงสร้างพื้นฐานและเทคโนโลยีสารสนเทศ

1.1 แผนงาน เคหะและชุมชน

ลำดับที่	โครงการ/กิจกรรม	รายละเอียดของกิจกรรม	งบประมาณ	พื้นที่	หน่วยดำเนินการ	พ.ศ. 2562			พ.ศ. 2563								
						ต.ค.	พ.ย.	ธ.ค.	ม.ค.	ก.พ.	มี.ค.	เม.ย.	พ.ค.	มิ.ย.	ก.ค.	ส.ค.	ก.ย.
1	ค่าบำรุงรักษาและซ่อมแซม	เพื่อจ่ายเป็นค่าซ่อมแซมบำรุงรักษาทรัพย์สินและสิ่งก่อสร้างต่างๆ เพื่อให้สามารถใช้งานได้ตามปกติ เช่น แอร์ ถนน ประปา และอื่นๆ ที่เกี่ยวข้องในตำบล	200,000	อบต.ตาดข่า	กองช่าง	←	—	—	—	—	—	—	—	—	—	—	→

1.2 แผนงาน อุตสาหกรรมและการโยธา

ลำดับที่	โครงการ/กิจกรรม	รายละเอียดของกิจกรรม	งบประมาณ	พื้นที่	หน่วยดำเนินการ	พ.ศ. 2562			พ.ศ. 2563								
						ต.ค.	พ.ย.	ธ.ค.	ม.ค.	ก.พ.	มี.ค.	เม.ย.	พ.ค.	มิ.ย.	ก.ค.	ส.ค.	ก.ย.
1	โครงการก่อสร้างถนน คสล. ภายในองค์การบริหารส่วนตำบลตาดข่า จำนวน 2 จุด	ถนนกว้าง 4.50 เมตร ยาว 93 เมตร หนา 0.15 เมตร ลงหินคุกไหล่ทางกว้างข้างละ 0.2-0.3 เมตร ความหนาโดยเฉลี่ย 0.15 เมตร	327,000	อบต.ตาดข่า	กองช่าง	←	—	—	—	—	—	—	—	—	—	—	→
2	โครงการก่อสร้างระบบประปาหอถังเก็บน้ำ	สร้างระบบประปาหอถังเก็บน้ำ ขนาด 12 ลบ.ม. พร้อมขุดวางท่อเมนจ่ายน้ำเชื่อมท่อดิน	499,000	อบต.ตาดข่า	กองช่าง	←	—	—	—	—	—	—	—	—	—	—	→

1.2 แผนงาน อุตสาหกรรมและการโยธา

ลำดับที่	โครงการ/กิจกรรม	รายละเอียดของกิจกรรม	งบประมาณ	พื้นที่	หน่วยดำเนินการ	พ.ศ. 2562			พ.ศ. 2563								
						ต.ค.	พ.ย.	ธ.ค.	ม.ค.	ก.พ.	มี.ค.	เม.ย.	พ.ค.	มิ.ย.	ก.ค.	ส.ค.	ก.ย.
3	เงินชดเชยสัญญาแบบปรับราคาได้ (ค่า K)	เพื่อจ่ายเป็นค่าชดเชยสัญญาแบบปรับราคาได้ (ค่า K)	20,000	อบต.ตาดข่า	กองช่าง	←											→

3.2 แผนงาน งานบริหารงานคลัง

ลำดับที่	โครงการ/กิจกรรม	รายละเอียดของกิจกรรม	งบประมาณ	พื้นที่	หน่วยดำเนินการ	พ.ศ. 2562			พ.ศ. 2563								
						ต.ค.	พ.ย.	ธ.ค.	ม.ค.	ก.พ.	มี.ค.	เม.ย.	พ.ค.	มิ.ย.	ก.ค.	ส.ค.	ก.ย.
1	ค่าบำรุงรักษาและซ่อมแซม	เพื่อจ่ายเป็นค่าบำรุงรักษาและซ่อมแซม	150,000	อบต.ตาดข่า	กองคลัง	←											→

แบบ ผด. 02

บัญชีโครงการ/กิจกรรม/งบประมาณ

แผนการดำเนินงาน ประจำปีงบประมาณ พ.ศ. 2563

องค์การบริหารส่วนตำบลตาดข่า

ยุทธศาสตร์ที่ 2 พัฒนาคน สังคม คุณภาพชีวิต เศรษฐกิจพอเพียงและเสริมสร้างความเข้มแข็งให้ชุมชน

2.1 แผนงาน สร้างความเข้มแข็งของชุมชน

ลำดับที่	โครงการ/กิจกรรม	รายละเอียดของกิจกรรม	งบประมาณ	พื้นที่	หน่วยดำเนินการ	พ.ศ. 2562			พ.ศ. 2563								
						ต.ค.	พ.ย.	ธ.ค.	ม.ค.	ก.พ.	มี.ค.	เม.ย.	พ.ค.	มิ.ย.	ก.ค.	ส.ค.	ก.ย.
1	โครงการจัดประชุมประชาคมตำบลในการจัดทำแผนพัฒนาท้องถิ่น	เพื่อจ่ายเป็นค่าใช้จ่ายในการดำเนินโครงการจัดประชุมประชาคมตำบลในการจัดทำแผนพัฒนาท้องถิ่น ค่าป้ายโครงการ 500 บาท ค่าอาหารกลางวัน 12,000 บาท ค่าอาหารว่างและเครื่องดื่ม 7,500 บาท ค่าวัสดุอุปกรณ์ 3,000 บาท ค่าใช้จ่ายอื่นๆ 3,000 บาท	26,000	อบต.ตาดข่า	สำนักปลัด	←											→
2	โครงการพัฒนาสตรีและครอบครัว	เพื่อจ่ายเป็นค่าใช้จ่ายในการดำเนินโครงการพัฒนาสตรีและครอบครัว ค่าป้าย 100 บาท ค่าวัสดุอุปกรณ์ 1,700 บาท ค่าวิทยากร 1,600 บาท ค่าอาหารว่างและเครื่องดื่ม 1,600 บาท	5,000	อบต.ตาดข่า	สำนักปลัด	←											→

2.1 แผนงาน สร้างความเข้มแข็งของชุมชน (ต่อ)

ลำดับที่	โครงการ/กิจกรรม	รายละเอียดของกิจกรรม	งบประมาณ	พื้นที่	หน่วยดำเนินการ	พ.ศ. 2562			พ.ศ. 2563								
						ต.ค.	พ.ย.	ธ.ค.	ม.ค.	ก.พ.	มี.ค.	เม.ย.	พ.ค.	มิ.ย.	ก.ค.	ส.ค.	ก.ย.
3	โครงการฝึกอบรมอาชีพให้กับประชาชนในตำบลตาดข่า	เพื่อจ่ายเป็นค่าใช้จ่ายตามโครงการฝึกอบรมอาชีพให้กับประชาชนในตำบลตาดข่า ค่าตอบแทนวิทยากร 7,200 บาท ค่าป้าย 600 บาท ค่าอาหารกลางวัน 20,000 บาท ค่าอาหารว่างและเครื่องดื่ม 10,00 บาท ค่าวัสดุอุปกรณ์ 6,000 บาท ค่าใช้จ่ายอื่นๆ 6,200 บาท	50,000	อบต.ตาดข่า	สำนักปลัด	←											→

2.2 แผนงาน สาธารณสุข

ลำดับที่	โครงการ/กิจกรรม	รายละเอียดของกิจกรรม	งบประมาณ	พื้นที่	หน่วยดำเนินการ	พ.ศ. 2562			พ.ศ. 2563								
						ต.ค.	พ.ย.	ธ.ค.	ม.ค.	ก.พ.	มี.ค.	เม.ย.	พ.ค.	มิ.ย.	ก.ค.	ส.ค.	ก.ย.
1	โครงการตามพระราชดำริด้านสาธารณสุข	เพื่อจ่ายเป็นค่าใช้จ่ายในการดำเนินงานตามโครงการพระราชดำริด้านสาธารณสุข	100,000	อบต.ตาดข่า	สำนักปลัด	←											→
2	โครงการสัตว์ปลอดโรค คนปลอดภัย จากโรคพิษสุนัขบ้า	เพื่อจ่ายเป็นค่าตอบแทนผู้ปฏิบัติงานสำรวจข้อมูลจำนวนสัตว์และขึ้นทะเบียนสัตว์ตามโครงการสัตว์ปลอดโรค คนปลอดภัย จากโรคพิษสุนัขบ้า	4,500	อบต.ตาดข่า	สำนักปลัด	←											→
3	โครงการประกวดหมู่บ้าน/ชุมชนสะอาด	เพื่อจ่ายเป็นค่าใช้จ่ายโครงการประกวดหมู่บ้าน/ชุมชนสะอาด	20,000	อบต.ตาดข่า	สำนักปลัด	←											→

2.3 แผนงาน สังคมสงเคราะห์

ลำดับที่	โครงการ/กิจกรรม	รายละเอียดของกิจกรรม	งบประมาณ	พื้นที่	หน่วยดำเนินการ	พ.ศ. 2562			พ.ศ. 2563								
						ต.ค.	พ.ย.	ธ.ค.	ม.ค.	ก.พ.	มี.ค.	เม.ย.	พ.ค.	มิ.ย.	ก.ค.	ส.ค.	ก.ย.
1	ค่าจัดซื้อชุดกันหนาว	เพื่อจ่ายเป็นค่าจัดซื้อชุดกันหนาวให้กับประชาชนในตำบลตาดข่าที่ประสบภัยหนาวและอื่นๆ	100,000	อบต.ตาดข่า	สำนักปลัด		←	→									

2.4 แผนงาน การเกษตร

ลำดับที่	โครงการ/กิจกรรม	รายละเอียดของกิจกรรม	งบประมาณ	พื้นที่	หน่วยดำเนินการ	พ.ศ. 2562			พ.ศ. 2563								
						ต.ค.	พ.ย.	ธ.ค.	ม.ค.	ก.พ.	มี.ค.	เม.ย.	พ.ค.	มิ.ย.	ก.ค.	ส.ค.	ก.ย.
1	โครงการปลูกป่าเฉลิมพระเกียรติ	เพื่อจ่ายเป็นค่าใช้จ่ายการจัดกิจกรรมปลูกป่าในพื้นที่ตำบลตาดข่า	10,000	อบต.ตาดข่า	สำนักปลัด	←											→

2.5 แผนงาน งบกลาง

ลำดับที่	โครงการ/กิจกรรม	รายละเอียดของกิจกรรม	งบประมาณ	พื้นที่	หน่วยดำเนินการ	พ.ศ. 2562			พ.ศ. 2563								
						ต.ค.	พ.ย.	ธ.ค.	ม.ค.	ก.พ.	มี.ค.	เม.ย.	พ.ค.	มิ.ย.	ก.ค.	ส.ค.	ก.ย.
1	เบี้ยยังชีพผู้สูงอายุ	เพื่อจ่ายเป็ฯค่าใช้จ่ายสำหรับสนับสนุนการสร้างหลักประกันรายได้ผู้สูงอายุ	5,390,400	อบต.ตาดข่า	สำนักปลัด	←											→
2	เบี้ยยังชีพคนพิการ	เพื่อจ่ายเป็นค่าใช้จ่ายสำหรับสนับสนุนสวัสดิการทางสังคมให้แก่แก่ผู้พิการหรือทุพพลภาพ	1,632,000	อบต.ตาดข่า	สำนักปลัด	←											→
3	เบี้ยยังชีพผู้ป่วยเอดส์	เพื่อจ่ายเป็นค่าใช้จ่ายสำหรับสนับสนุนการสงเคราะห์เบี้ยยังชีพให้แก่ผู้ป่วยเอดส์	114,000	อบต.ตาดข่า	สำนักปลัด	←											→

2.5 แผนงาน งบกลาง (ต่อ)

ลำดับที่	โครงการ/กิจกรรม	รายละเอียดของกิจกรรม	งบประมาณ	พื้นที่	หน่วยดำเนินการ	พ.ศ. 2562			พ.ศ. 2563								
						ต.ค.	พ.ย.	ธ.ค.	ม.ค.	ก.พ.	มี.ค.	เม.ย.	พ.ค.	มิ.ย.	ก.ค.	ส.ค.	ก.ย.
4	เงินสมทบกองทุนประกันสังคม	- เพื่อจ่ายเป็นค่าสมทบหลักประกันสังคมให้แก่พนักงานจ้าง เป็นเงิน 110,000 บาท - เพื่อจ่ายเป็นค่าสมทบหลักประกันสังคมให้แก่พนักงานจ้างตามภารกิจ (ครูผู้ดูแลเด็ก) เป็นเงิน 26,000 บาท	136,100	อบต.ตาดข่า	สำนักปลัด	←											→
5	สำรองจ่าย		233,932	อบต.ตาดข่า	สำนักปลัด	←											→
6	เงินสมทบ สปสช. (หลักประกันสุขภาพในระดับท้องถิ่นหรือพื้นที่)	เพื่อจ่ายเป็นค่าใช้จ่ายสมทบหลักประกันสุขภาพระดับท้องถิ่นในการดำเนินงานกองทุนหลักประกันสุขภาพระดับท้องถิ่น	61,600	อบต.ตาดข่า	สำนักปลัด	←											→
7	เงินสมทบกองทุนบำเหน็จบำนาญข้าราชการท้องถิ่น	เพื่อจ่ายเป็นค่าใช้จ่ายสมทบกองทุนบำเหน็จบำนาญข้าราชการท้องถิ่น	159,000	อบต.ตาดข่า	สำนักปลัด	←											→

แบบ ผด. 02

บัญชีโครงการ/กิจกรรม/งบประมาณ

แผนการดำเนินงาน ประจำปีงบประมาณ พ.ศ. 2563

องค์การบริหารส่วนตำบลตาดข่า

ยุทธศาสตร์ที่ 3 การพัฒนาเมือง การบริหารจัดการที่ดีและการให้บริการสาธารณะแก่ประชาชน

3.1 แผนงาน บริหารทั่วไป

ลำดับที่	โครงการ/กิจกรรม	รายละเอียดของกิจกรรม	งบประมาณ	พื้นที่	หน่วยดำเนินการ	พ.ศ. 2562			พ.ศ. 2563								
						ต.ค.	พ.ย.	ธ.ค.	ม.ค.	ก.พ.	มี.ค.	เม.ย.	พ.ค.	มิ.ย.	ก.ค.	ส.ค.	ก.ย.
1	ค่าเย็บปกหนังสือเข้าปกหนังสือข้อบังคับ ค่าถ่ายเอกสาร ค่าธรรมเนียมต่างๆ ค่าโฆษณาและเผยแพร่ ค่าเบี้ยประกัน ค่าจ้างเหมาอื่นๆที่จำเป็น	เพื่อจ่ายเป็นค่าใช้จ่ายเย็บปกหนังสือเข้าปกหนังสือ ข้อบังคับ ค่าโฆษณาและเผยแพร่ ค่าเบี้ยประกันค่าจ้างเหมาอื่นๆที่จำเป็น	10,000	อบต.ตาดข่า	สำนักปลัด	←											→
2	ค่าใช้จ่ายด้านโทรคมนาคม	เพื่อจ่ายเป็นค่าใช้จ่ายด้านโทรคมนาคม เช่น ต่ออายุโมดลเว็ปไซต์ ค่าเช่าพื้นที่เว็ปไซต์ ค่าธรรมเนียมอื่นๆ	15,000	อบต.ตาดข่า	สำนักปลัด	←											→
3	ค่าป้ายประชาสัมพันธ์และป้ายอื่นๆ	เพื่อจ่ายเป็นค่าใช้จ่ายจ้างเหมาบริการ เช่น ค่าป้ายประชาสัมพันธ์และป้ายอื่นๆ บริการสูบส้วม กำจัดปลวก วัชพืช กิจกรรมงานต่างของ อบต.ตาดข่า และอื่นๆ	50,000	อบต.ตาดข่า	สำนักปลัด	←											→

3.1 แผนงาน บริหารทั่วไป (ต่อ)

ลำดับที่	โครงการ/กิจกรรม	รายละเอียดของกิจกรรม	งบประมาณ	พื้นที่	หน่วยดำเนินการ	พ.ศ. 2562			พ.ศ. 2563								
						ต.ค.	พ.ย.	ธ.ค.	ม.ค.	ก.พ.	มี.ค.	เม.ย.	พ.ค.	มิ.ย.	ก.ค.	ส.ค.	ก.ย.
4	โครงการฝึกอบรมให้ความรู้แก่บุคลากรและประชาชนเกี่ยวกับ พ.ร.บ ข้อมูลข่าวสารของทางราชการ พ.ศ. 2540	เพื่อจ่ายเป็นค่าใช้จ่ายในการดำเนินโครงการฝึกอบรมให้ความรู้แก่บุคลากรและประชาชนเกี่ยวกับ พ.ร.บ ข้อมูลข่าวสารของทางราชการ พ.ศ. 2540	15,000	อบต.ตาดข่า	สำนักปลัด	←	—	—	—	—	—	—	—	—	—	—	→
5	โครงการเลือกตั้งผู้บริหารท้องถิ่นและสมาชิกสภาท้องถิ่น	เพื่อจ่ายเป็นค่าใช้จ่ายสำหรับการเลือกตั้ง	300,000	อบต.ตาดข่า	สำนักปลัด	←	—	—	—	—	—	—	—	—	—	—	→
6	โครงการฝึกอบรมเพื่อพัฒนาองค์ความรู้เกี่ยวกับการปฏิบัติงานของ อปท.	เพื่อจ่ายเป็นค่าใช้จ่ายในการฝึกอบรมเพื่อพัฒนาองค์ความรู้เกี่ยวกับการประเมินปฏิบัติงานของ อปท. ให้แก่ผู้บริหาร สมาชิกสภาท้องถิ่น ข้าราชการและพนักงานองค์กรองค์กรปกครองส่วนท้องถิ่น	10,000	อบต.ตาดข่า	สำนักปลัด	←	—	—	—	—	—	—	—	—	—	—	→
7	ค่ารับรองของส่วนราชการคณะกรรมการจากที่มาตรวจเยี่ยม	เพื่อจ่ายเป็นค่ารับรองของส่วนราชการคณะกรรมการจากที่มาตรวจเยี่ยมผู้มาติดต่อดูงานในการต้อนรับบุคคลและคณะกรรมการหรือคณะอนุกรรมการที่ได้รับการแต่งตั้งรวมทั้งคณะกรรมการที่มาตรวจนิเนศงาน ฯลฯ	40,000	อบต.ตาดข่า	สำนักปลัด	←	—	—	—	—	—	—	—	—	—	—	→

3.1 แผนงาน บริหารทั่วไป (ต่อ)

ลำดับที่	โครงการ/กิจกรรม	รายละเอียดของกิจกรรม	งบประมาณ	พื้นที่	หน่วยดำเนินการ	พ.ศ. 2562			พ.ศ. 2563								
						ต.ค.	พ.ย.	ธ.ค.	ม.ค.	ก.พ.	มี.ค.	เม.ย.	พ.ค.	มิ.ย.	ก.ค.	ส.ค.	ก.ย.
8	ค่าเดินทางไปราชการและค่าใช้จ่ายอื่นๆ	เพื่อจ่ายเป็นค่าใช้จ่ายเดินทางไปราชการของคณะผู้บริหาร ส.อบต พนักงานส่วนตำบล พนักงานจ้าง หรือผู้ที่ได้รับอนุญาตให้เดินทางไปราชการ เป็นค่าบี้ยเลี้ยง ค่าพาหนะ ค่าเช่าที่พัก และค่าลงทะเบียนตางๆในราชการและ และค่าใช้จ่ายอื่นที่จำเป็นฯลฯ	300,000	อบต.ตาดข่า	สำนักปลัด	←											→
9	ค่าตอบแทนผู้ปฏิบัติราชการอันเป็นประโยชน์แก่องค์กรปกครองส่วนท้องถิ่น	- เพื่อจ่ายเป็นค่าตอบแทนบุคคลหรือคณะกรรมการจัดซื้อจัดจ้างและการบริหารพัสดุภาครัฐ เป็นเงิน 100,000 บาท - เพื่อจ่ายเป็นค่าตอบแทนเจ้าหน้าที่ในการเลือกตั้ง เป็นเงิน 150,000 บาท	250,000	อบต.ตาดข่า	สำนักปลัด	←											→
10	ค่าตอบแทนการปฏิบัติงานนอกเวลาเวลาราชการ	เพื่อจ่ายเป็นค่าใช้จ่ายค่าค่าตอบแทนการปฏิบัติงานงานนอกเวลาเวลาราชการพนักงานส่วนตำบลและพนักงานจ้าง	40,000	อบต.ตาดข่า	สำนักปลัด	←											→

3.1 แผนงาน บริหารทั่วไป (ต่อ)

ลำดับที่	โครงการ/กิจกรรม	รายละเอียดของกิจกรรม	งบประมาณ	พื้นที่	หน่วยดำเนินการ	พ.ศ. 2562			พ.ศ. 2563								
						ต.ค.	พ.ย.	ธ.ค.	ม.ค.	ก.พ.	มี.ค.	เม.ย.	พ.ค.	มิ.ย.	ก.ค.	ส.ค.	ก.ย.
11	ค่าเช่าบ้าน	เพื่อจ่ายเป็นค่าใช้จ่ายเงินค่าเช่าบ้านเช่าซื้อหรือค่าผ่อนชำระเงินกู้เพื่อชำระราคาบ้านพักให้แก่พนักงานส่วนตำบล	80,000	อบต.ตาดข่า	สำนักปลัด	←											→
12	เงินช่วยเหลือการศึกษาบุตร	เพื่อจ่ายเป็นค่าใช้จ่ายช่วยเหลือบุตรให้แก่ผู้มีสิทธิ์เบิกเงินค่าช่วยเหลือศึกษาบุตร	80,000	อบต.ตาดข่า	สำนักปลัด	←											→

3.3 แผนงาน งานบริหารงานคลัง

ลำดับที่	โครงการ/กิจกรรม	รายละเอียดของกิจกรรม	งบประมาณ	พื้นที่	หน่วยดำเนินการ	พ.ศ. 2562			พ.ศ. 2563								
						ต.ค.	พ.ย.	ธ.ค.	ม.ค.	ก.พ.	มี.ค.	เม.ย.	พ.ค.	มิ.ย.	ก.ค.	ส.ค.	ก.ย.
1	ถ่ายเอกสาร เข้าปกหนังสือ	ค่าใช้จ่ายในการถ่ายเอกสาร เข้าปกหนังสือ และค่าจ้างเหมาบริการอื่นที่จำเป็น	20,000	อบต.ตาดข่า	กองคลัง	←											→
2	จัดทำแผนที่ภาษีและทะเบียนทรัพย์สิน	เพื่อจ่ายเป็นค่าใช้จ่ายในการจัดทำแผนที่ภาษีและทะเบียนทรัพย์สิน	220,250	อบต.ตาดข่า	กองคลัง	←											→

3.2 แผนงาน งานบริหารงานคลัง (ต่อ)

ลำดับที่	โครงการ/กิจกรรม	รายละเอียดของกิจกรรม	งบประมาณ	พื้นที่	หน่วยดำเนินการ	พ.ศ. 2562			พ.ศ. 2563								
						ต.ค.	พ.ย.	ธ.ค.	ม.ค.	ก.พ.	มี.ค.	เม.ย.	พ.ค.	มิ.ย.	ก.ค.	ส.ค.	ก.ย.
3	ค่าเดินทางไปราชการ	ค่าใช้จ่ายในการเดินทางไปราชการ	150,000	อบต.ตาดข่า	กองคลัง	←	—	—	—	—	—	—	—	—	—	—	→
4	ค่าตอบแทนผู้ปฏิบัติราชการอันเป็นประโยชน์แก่องค์กรปกครองส่วนท้องถิ่น	เพื่อจ่ายเป็นค่าใช้จ่ายค่าตอบแทนผู้ปฏิบัติราชการอันเป็นประโยชน์แก่องค์กรปกครองส่วนท้องถิ่น	100,000	อบต.ตาดข่า	กองคลัง	←	—	—	—	—	—	—	—	—	—	—	→
5	ค่าตอบแทนการปฏิบัติงานนอกเวลาเวลาราชการ	เพื่อจ่ายเป็นค่าใช้จ่ายค่าค่าตอบแทนการปฏิบัติงานงานนอกเวลาเวลาราชการพนักงานส่วนตำบลและพนักงานจ้าง	30,000	อบต.ตาดข่า	กองคลัง	←	—	—	—	—	—	—	—	—	—	—	→
6	เงินช่วยเหลือการศึกษาบุตร	เพื่อจ่ายเป็นค่าใช้จ่ายช่วยเหลือบุตรให้แก่ผู้มีสิทธิ์เบิกเงินค่าช่วยเหลือศึกษาบุตร	30,000	อบต.ตาดข่า	กองคลัง	←	—	—	—	—	—	—	—	—	—	—	→

3.3 แผนงาน รักษาความสงบภายใน

ลำดับที่	โครงการ/กิจกรรม	รายละเอียดของกิจกรรม	งบประมาณ	พื้นที่	หน่วยดำเนินการ	พ.ศ. 2562			พ.ศ. 2563								
						ต.ค.	พ.ย.	ธ.ค.	ม.ค.	ก.พ.	มี.ค.	เม.ย.	พ.ค.	มิ.ย.	ก.ค.	ส.ค.	ก.ย.
1	ค่าตอบแทนผู้ปฏิบัติราชการอันเป็นประโยชน์แก่องค์กรปกครองส่วนท้องถิ่น	เพื่อจ่ายเป็นค่าป่วยการชดเชยการงานหรือเวลาที่เสียไปเพื่อสนับสนุนการปฏิบัติหน้าที่ในการป้องกันและบรรเทาสาธารณภัย	80,000	อบต.ตาดข่า	สำนักปลัด	←	—	—	—	—	—	—	—	—	—	—	→

3.4 แผนงาน เคหะและชุมชน

ลำดับที่	โครงการ/กิจกรรม	รายละเอียดของกิจกรรม	งบประมาณ	พื้นที่	หน่วยดำเนินการ	พ.ศ. 2562			พ.ศ. 2563								
						ต.ค.	พ.ย.	ธ.ค.	ม.ค.	ก.พ.	มี.ค.	เม.ย.	พ.ค.	มิ.ย.	ก.ค.	ส.ค.	ก.ย.
1	ค่าตอบแทนผู้ปฏิบัติราชการอันเป็นประโยชน์แก่องค์กรปกครองส่วนท้องถิ่น	เพื่อจ่ายเป็นค่าใช้จ่ายค่าตอบแทนผู้ปฏิบัติราชการอันเป็นประโยชน์แก่องค์กรปกครองส่วนท้องถิ่น	100,000	อบต.ตาดข่า	กองช่าง	←	—	—	—	—	—	—	—	—	—	—	→
2	ค่าตอบแทนการปฏิบัติงานนอกเวลาเวลาราชการ	เพื่อจ่ายเป็นค่าใช้จ่ายค่าค่าตอบแทนการปฏิบัติงานงานนอกเวลาเวลาราชการพนักงานส่วนตำบลและพนักงานจ้าง	15,000	อบต.ตาดข่า	กองช่าง	←	—	—	—	—	—	—	—	—	—	—	→
3	ค่าเดินทางไปราชการและค่าใช้จ่ายอื่นๆ	เพื่อจ่ายเป็นค่าใช้จ่ายเดินทางไปราชการของคณะผู้บริหาร ส.อบต พนักงานส่วนตำบล พนักงานจ้าง หรือผู้ที่ได้รับอนุญาตให้เดินทางไปราชการ เป็นค่าบี้ยเลี้ยง ค่าพาหนะ ค่าเช่าที่พัก และค่าลงทะเบียนตางๆในราชการและ และค่าใช้จ่ายอื่นที่จำเป็นฯลฯ	50,000	อบต.ตาดข่า	กองช่าง	←	—	—	—	—	—	—	—	—	—	—	→

แบบ ผด. 02

บัญชีโครงการ/กิจกรรม/งบประมาณ

แผนการดำเนินงาน ประจำปีงบประมาณ พ.ศ. 2563

องค์การบริหารส่วนตำบลตาดข่า

ยุทธศาสตร์ที่ 4 การพัฒนาด้านการส่งเสริมท่องเที่ยวและกีฬา

4.1 แผนงาน บริหารทั่วไป

ลำดับที่	โครงการ/กิจกรรม	รายละเอียดของกิจกรรม	งบประมาณ	พื้นที่	หน่วยดำเนินการ	พ.ศ. 2562			พ.ศ. 2563								
						ต.ค.	พ.ย.	ธ.ค.	ม.ค.	ก.พ.	มี.ค.	เม.ย.	พ.ค.	มิ.ย.	ก.ค.	ส.ค.	ก.ย.
1	จัดงานวันสำคัญทางราชการ	เพื่อจ่ายเป็นค่าใช้จ่ายในการจัดงานวันสำคัญทางราชการ	200,000	อบต.ตาดข่า	สำนักปลัด	←											→

4.2 แผนงาน ศาสนาวัฒนธรรมและนันทนาการ

ลำดับที่	โครงการ/กิจกรรม	รายละเอียดของกิจกรรม	งบประมาณ	พื้นที่	หน่วยดำเนินการ	พ.ศ. 2562					พ.ศ. 2563						
						ต.ค.	พ.ย.	ธ.ค.	ม.ค.	ก.พ.	มี.ค.	เม.ย.	พ.ค.	มิ.ย.	ก.ค.	ส.ค.	ก.ย.
1	โครงการเข้าค่ายธรรมะ	เพื่อจ่ายเป็นค่าใช้จ่ายในการดำเนินโครงการเข้าค่ายธรรมะให้กับเยาวชนและประชาชนในตำบลตาดข่า รวมทั้งคณะผู้บริหาร ส.อบต.พนักงานส่วนตำบล พนักงานจ้าง อบต.ตาดข่า	8,000	อบต.ตาดข่า	สำนักปลัด	←											→

4.2 แผนงาน ศาสนาวัฒนธรรมและนันทนาการ (ต่อ)

ลำดับที่	โครงการ/กิจกรรม	รายละเอียดของกิจกรรม	งบประมาณ	พื้นที่	หน่วยดำเนินการ	พ.ศ. 2562					พ.ศ. 2563						
						ต.ค.	พ.ย.	ธ.ค.	ม.ค.	ก.พ.	มี.ค.	เม.ย.	พ.ค.	มิ.ย.	ก.ค.	ส.ค.	ก.ย.
2	โครงการแข่งขันกีฬาเยาวชนระดับตำบล อำเภอ และจังหวัด	เพื่อจ่ายเป็นค่าใช้จ่ายในการดำเนินโครงการแข่งขันกีฬาเยาวชนระดับตำบล อำเภอ และจังหวัด	100,000	อบต.ตาดข่า	สำนักปลัด	←											→

แบบ ผด. 02

บัญชีโครงการ/กิจกรรม/งบประมาณ

แผนการดำเนินงาน ประจำปีงบประมาณ พ.ศ. 2563

องค์การบริหารส่วนตำบลตาดข่า

ยุทธศาสตร์ที่ 5 การพัฒนาการศึกษา ศาสนา ขนบธรรมเนียมประเพณีท้องถิ่น และภูมิปัญญาของท้องถิ่น

5.1 แผนงาน การศึกษา

ลำดับที่	โครงการ/กิจกรรม	รายละเอียดของกิจกรรม	งบประมาณ	พื้นที่	หน่วยดำเนินการ	พ.ศ. 2562			พ.ศ. 2563								
						ต.ค.	พ.ย.	ธ.ค.	ม.ค.	ก.พ.	มี.ค.	เม.ย.	พ.ค.	มิ.ย.	ก.ค.	ส.ค.	ก.ย.
1	ค่าอาหารกลางวันสำหรับศูนย์พัฒนาเด็กเล็กในพื้นที่ตำบลตาดข่า	เพื่อจ่ายเป็นค่าอาหารกลางวันสำหรับศูนย์พัฒนาเด็กเล็กในพื้นที่ตำบลตาดข่า คนละ 20 บาท/คน รวม 245 วัน -ศูนย์พัฒนาเด็กเล็กวัดตาดข่าพัฒนาราม จำนวน 20 คน เป็นเงิน 98,000 บาท -ศูนย์พัฒนาเด็กเล็กวัดอัมรินทร์พัฒนาราม จำนวน 20 คน เป็นเงิน 98,000 บาท -ศูนย์พัฒนาเด็กเล็กวัดศิริเทพ จำนวน 23 คน เป็นเงิน 112,700 บาท รวมทั้งหมด จำนวน 63 คน รวมเป็นเงิน รวมเป็นเงิน 308,700 บาท	308,700	อบต.ตาดข่า	สำนักปลัด	←											→

5.1 แผนงาน การศึกษา (ต่อ)

ลำดับที่	โครงการ/กิจกรรม	รายละเอียดของกิจกรรม	งบประมาณ	พื้นที่	หน่วยดำเนินการ	พ.ศ. 2562			พ.ศ. 2563								
						ต.ค.	พ.ย.	ธ.ค.	ม.ค.	ก.พ.	มี.ค.	เม.ย.	พ.ค.	มิ.ย.	ก.ค.	ส.ค.	ก.ย.
2	ค่าหนังสือเรียนสำหรับศูนย์พัฒนาเด็กเล็กในพื้นที่ตำบลตาดข่า	เพื่อจ่ายเป็นค่าหนังสือเรียนสำหรับศูนย์พัฒนาเด็กเล็กในพื้นที่ตำบลตาดข่า คนละ 200 บาท/ปี -ศูนย์พัฒนาเด็กเล็กวัดตาดข่าพัฒนาราม เป็นเงิน 4,000 บาท -ศูนย์พัฒนาเด็กเล็กวัดอัมรินทร์พัฒนาราม เป็นเงิน 4,000 บาท -ศูนย์พัฒนาเด็กเล็กวัดศิริเทพ เป็นเงิน 4,600 บาท รวมเป็นเงิน 12,600 บาท	12,600	อบต.ตาดข่า	สำนักปลัด	←											→
3	ค่าอุปกรณ์การเรียนสำหรับศูนย์พัฒนาเด็กเล็กในพื้นที่ตำบลตาดข่า	เพื่อจ่ายเป็นค่าอุปกรณ์การเรียนสำหรับศูนย์พัฒนาเด็กเล็กในพื้นที่ตำบลตาดข่า คนละ 200 บาท/ปี -ศูนย์พัฒนาเด็กเล็กวัดตาดข่าพัฒนาราม เป็นเงิน 4,000 บาท -ศูนย์พัฒนาเด็กเล็กวัดอัมรินทร์พัฒนาราม เป็นเงิน 4,000 บาท -ศูนย์พัฒนาเด็กเล็กวัดศิริเทพ เป็นเงิน 4,600 บาท	12,600	อบต.ตาดข่า	สำนักปลัด	←											→

5.1 แผนงาน การศึกษา (ต่อ)

ลำดับที่	โครงการ/กิจกรรม	รายละเอียดของกิจกรรม	งบประมาณ	พื้นที่	หน่วยดำเนินการ	พ.ศ. 2562			พ.ศ. 2563								
						ต.ค.	พ.ย.	ธ.ค.	ม.ค.	ก.พ.	มี.ค.	เม.ย.	พ.ค.	มิ.ย.	ก.ค.	ส.ค.	ก.ย.
4	ค่าเครื่องแบบนักเรียนสำหรับศูนย์พัฒนาเด็กเล็กในพื้นที่ตำบลตาดข่า	เพื่อจ่ายเป็นค่าเครื่องแบบนักเรียนสำหรับศูนย์พัฒนาเด็กเล็กในพื้นที่ตำบลตาดข่า คนละ 300 บาท/ปี -ศูนย์พัฒนาเด็กเล็กวัดตาดข่าพัฒนาราม เป็นเงิน 6,000 บาท -ศูนย์พัฒนาเด็กเล็กวัดอัมรินทร์พัฒนาราม เป็นเงิน 6,000 บาท -ศูนย์พัฒนาเด็กเล็กวัดศิริเทพ เป็นเงิน 6,900 บาท รวมเป็นเงิน 18,900 บาท	18,900	อบต.ตาดข่า	สำนักปลัด	←	—	—	—	—	—	—	—	—	—	→
5	ค่ากิจกรรมพัฒนาผู้เรียนสำหรับศูนย์พัฒนาเด็กเล็กในพื้นที่ตำบลตาดข่า	เพื่อจ่ายเป็นค่าอุปกรณ์การเรียนสำหรับศูนย์พัฒนาเด็กเล็กในพื้นที่ตำบลตาดข่า คนละ 430 บาท/ปี -ศูนย์พัฒนาเด็กเล็กวัดตาดข่าพัฒนาราม เป็นเงิน 8,600 บาท -ศูนย์พัฒนาเด็กเล็กวัดอัมรินทร์พัฒนาราม เป็นเงิน 9,890 บาท -ศูนย์พัฒนาเด็กเล็กวัดศิริเทพ เป็นเงิน 27,090 บาท	27,090	อบต.ตาดข่า	สำนักปลัด	←	—	—	—	—	—	—	—	—	—	→

5.1 แผนงาน การศึกษา (ต่อ)

ลำดับที่	โครงการ/กิจกรรม	รายละเอียดของกิจกรรม	งบประมาณ	พื้นที่	หน่วยดำเนินการ	พ.ศ. 2562			พ.ศ. 2563								
						ต.ค.	พ.ย.	ธ.ค.	ม.ค.	ก.พ.	มี.ค.	เม.ย.	พ.ค.	มิ.ย.	ก.ค.	ส.ค.	ก.ย.
6	ค่าจัดการเรียนการสอนสำหรับศูนย์พัฒนาเด็กเล็กในพื้นที่ตำบลตาดข่า	เพื่อจ่ายเป็นค่าจัดการเรียนการสอนสำหรับศูนย์พัฒนาเด็กเล็กในพื้นที่ตำบลตาดข่า คนละ 1,700 บาท/ปี -ศูนย์พัฒนาเด็กเล็กวัดตาดข่าพัฒนาราม เป็นเงิน 34,000 บาท -ศูนย์พัฒนาเด็กเล็กวัดอัมรินทร์พัฒนาราม เป็นเงิน 34,000 บาท -ศูนย์พัฒนาเด็กเล็กวัดศิริเทพ เป็นเงิน 39,100 บาท รวมเป็นเงิน 107,100 บาท	107,100	อบต.ตาดข่า	สำนักปลัด	←											→
7	อาหารเสริม (นม) โรงเรียน	เพื่อจ่ายเป็นค่าอาหารเสริม (นม) เพื่อแจกจ่ายให้กับนักเรียนในโรงเรียนต่างๆ ในระดับอนุบาลและเด็กประถมศึกษา ป.1 ป.6 รวม 2 โรงเรียน ตามโครงการถ่ายโอนฯ รวม 260 วัน กล่องละ 7.37 บาท - โรงเรียนบ้านตาดข่า จำนวน 149 คน เป็นเงิน 285,514 บาท - โรงเรียนบ่านไร่พวยมิตรภาพที่ 18 จำนวน 114 คน เป็นเงิน 218,447 บาท รวมเป็นเงินทั้งหมด 503,961 บาท	503,961	อบต.ตาดข่า	สำนักปลัด	←											→

5.1 แผนงาน การศึกษา (ต่อ)

ลำดับที่	โครงการ/กิจกรรม	รายละเอียดของกิจกรรม	งบประมาณ	พื้นที่	หน่วยดำเนินการ	พ.ศ. 2562			พ.ศ. 2563								
						ต.ค.	พ.ย.	ธ.ค.	ม.ค.	ก.พ.	มี.ค.	เม.ย.	พ.ค.	มิ.ย.	ก.ค.	ส.ค.	ก.ย.
8	อาหารเสริม (นม) ศูนย์พัฒนาเด็กเล็ก	เพื่อจ่ายเป็นค่าอาหารเสริม (นม) เพื่อแจกจ่ายให้แก่เด็กก่อนวัยเรียนในศูนย์พัฒนาเด็กเล็กรวม 3 ศูนย์ ได้รับถ่ายโอนจากกรมศาสนารวม 280 วัน กล่องละ 7.37 บาท -ศูนย์พัฒนาเด็กเล็กวัดตาดข่าพัฒนาราม จำนวน 20 คน เป็นเงิน 41,272 บาท -ศูนย์พัฒนาเด็กเล็กวัดอัมรินทร์พัฒนาราม จำนวน 20 คน เป็นเงิน 41,272 บาท -ศูนย์พัฒนาเด็กเล็กวัดศิริเทพ จำนวน 23 คน เป็นเงิน 47,463 บาท รวมเป็นเงิน 130,007 บาท	130,007	อบต.ตาดข่า	สำนักปลัด	←	—	→									
9	โครงการจัดงานวันเด็กแห่งชาติ	เพื่อจ่ายเป็นค่าใช้จ่ายโครงการจัดงานวันเด็กแห่งชาติ	36,000	อบต.ตาดข่า	สำนักปลัด				↔								
10	โครงการโรงเรียนปลอดขยะ	อุดหนุนโรงเรียนบ้านไร่พวยมิตรภาพที่ 18 ตามโครงการโรงเรียนปลอดขยะ	30,000	ร.ร บ้านไร่พวยฯ	สำนักปลัด	←	—	—	—	—	—	—	—	—	—	—	→
11	โครงการเสริมสร้างทักษะชีวิตตามหลักปรัชญาเศรษฐกิจพอเพียง	อุดหนุนโรงเรียนบ้านไร่พวยมิตรภาพที่ 18 ตามโครงการเสริมสร้างทักษะชีวิตตามหลักปรัชญาเศรษฐกิจพอเพียง	25,000	ร.ร บ้านไร่พวยฯ	สำนักปลัด	←	—	—	—	—	—	—	—	—	—	—	→

5.1 แผนงาน การศึกษา (ต่อ)

ลำดับที่	โครงการ/กิจกรรม	รายละเอียดของกิจกรรม	งบประมาณ	พื้นที่	หน่วยดำเนินการ	พ.ศ. 2562			พ.ศ. 2563								
						ต.ค.	พ.ย.	ธ.ค.	ม.ค.	ก.พ.	มี.ค.	เม.ย.	พ.ค.	มิ.ย.	ก.ค.	ส.ค.	ก.ย.
12	โครงการส่งเสริมอาชีพการผลิตอิฐอิฐบล๊อคตัวหนอน	อุดหนุนโรงเรียนบ้านไร่พวยมิตรภาพที่ 18 ตามโครงการส่งเสริมอาชีพการผลิตอิฐอิฐบล๊อคตัวหนอน	20,000	รร. บ้านไร่พวยฯ	สำนักปลัด	←											→
13	โครงการปลูกผักปลอดสารพิษ	อุดหนุนโรงเรียนบ้านตาดข่า ตามโครงการปลูกผักปลอดสารพิษ	10,000	รร.บ้านตาดข่า	สำนักปลัด	←											→
14	โครงการเพาะเห็ดนางฟ้า	อุดหนุนโรงเรียนบ้านตาดข่า ตามโครงการเพาะเห็ดนางฟ้า	10,000	รร.บ้านตาดข่า	สำนักปลัด	←											→
15	โครงการอาหารกลางวันโรงเรียนต่างๆ ในเขตพื้นที่ตำบลตาดข่า	เพื่อจ่ายเป็นค่าอาหารกลางวันโรงเรียนต่างๆ ในเขตพื้นที่ตำบลตาดข่าให้แก่นักเรียน คนละ 20 บาท/วัน รวม 200 วัน - โรงเรียนบ้านตาดข่า จำนวน 149 คน เป็นเงิน 596,000 บาท - โรงเรียนบ้านไร่พวยมิตรภาพที่ 18 จำนวน 114 คน เป็นเงิน 456,000 บาท รวมเป็นเงินทั้งสิ้น 1,052,000 บาท	1,052,000	รร.บ้านตาดข่า รร. บ้านไร่พวยฯ	สำนักปลัด	←											→

5.2 แผนงาน ศาสนาวัฒนธรรมและนันทนาการ

ลำดับที่	โครงการ/กิจกรรม	รายละเอียดของกิจกรรม	งบประมาณ	พื้นที่	หน่วยดำเนินการ	พ.ศ. 2562			พ.ศ. 2563								
						ต.ค.	พ.ย.	ธ.ค.	ม.ค.	ก.พ.	มี.ค.	เม.ย.	พ.ค.	มิ.ย.	ก.ค.	ส.ค.	ก.ย.
1	โครงการจัดงานประเพณีบุญบั้งไฟตำบลตาดข่า	เพื่อจ่ายเป็นค่าใช้จ่ายในการจัดงานประเพณีบุญบั้งไฟตำบลตาดข่า	250,000	อบต.ตาดข่า	สำนักปลัด										↔		
2	โครงการจัดงานประเพณีลอยกระทง	เพื่อจ่ายเป็นค่าใช้จ่ายในการจัดงานประเพณีลอยกระทง	60,000	อบต.ตาดข่า	สำนักปลัด		↔										
3	โครงการจัดงานประเพณีสงกรานต์และวันผู้สูงอายุ	เพื่อจ่ายเป็นค่าใช้จ่ายในการจัดงานประเพณีสงกรานต์และวันผู้สูงอายุ	60,000	อบต.ตาดข่า	สำนักปลัด							↔					
4	โครงการจัดงานวันเข้าพรรษา	เพื่อจ่ายเป็นค่าใช้จ่ายในการจัดงานวันเข้าพรรษา	14,000	อบต.ตาดข่า	สำนักปลัด	↔											

5.3 แผนงาน รักษาความสงบภายใน

ลำดับที่	โครงการ/กิจกรรม	รายละเอียดของกิจกรรม	งบประมาณ	พื้นที่	หน่วยดำเนินการ	พ.ศ. 2562			พ.ศ. 2563								
						ต.ค.	พ.ย.	ธ.ค.	ม.ค.	ก.พ.	มี.ค.	เม.ย.	พ.ค.	มิ.ย.	ก.ค.	ส.ค.	ก.ย.
1	วันคล้ายวันสวรรคตพระบาทสมเด็จพระบรมชนกาธิเบศรมหาภูมิพลอดุลยเดชมหาราชบรมนาถบพิตร	เพื่อจ่ายเป็นค่าใช้จ่ายในการจัดงานวันคล้ายวันสวรรคตพระบาทสมเด็จพระบรมชนกาธิเบศรมหาภูมิพลอดุลยเดชมหาราชบรมบรมนาถบพิตร	10,000	อ. หนองหิน	อ. หนองหิน	↔											
2	วันปิยมหาราช	เพื่อจ่ายเป็นค่าใช้จ่ายในการจัดงานวันปิยมหาราช	10,000	อ. หนองหิน	อ. หนองหิน	↔											
3	วันคล้ายวันเฉลิมพระชนมพรรษาพระบาทสมเด็จพระบรมชนกาธิเบศรมหาภูมิพลอดุลยเดชมหาราช บรนาถบพิตรวันชาติ และวันพ่อแห่งชาติ	เพื่อจ่ายเป็นค่าใช้จ่ายในการจัดงานวันคล้ายวันเฉลิมพระชนมพรรษาพระบาทเด็จพระบรมชนกาธิเบศรมหาภูมิพลอดุลยเดชมหาราช บรนาถบพิตรวันชาติ และวันพ่อแห่งชาติ	10,000	อ. หนองหิน	อ. หนองหิน			↔								
4	วันพระบาทสมเด็จพระพุทธยอดฟ้าจุฬาโลกมหาราชและวันที่ระลึกมหาจักรีบรมราชวงศ์	เพื่อจ่ายเป็นค่าใช้จ่ายในการจัดงานวันพระบาทสมเด็จพระพุทธยอดฟ้าจุฬาโลกมหาราชและวันที่ระลึกมหาจักรีบรมราชวงศ์	10,000	อ. หนองหิน	อ. หนองหิน							↔					
5	วันเฉลิมพระชนมพรรษาสมเด็จพระนางเจ้าฯ พระบรมราชินี	เพื่อจ่ายเป็นค่าใช้จ่ายในการจัดงานวันเฉลิมพระชนมพรรษาสมเด็จพระนางเจ้าฯ พระบรมราชินี	10,000	อ. หนองหิน	อ. หนองหิน									↔			

5.3 แผนงาน รักษาความสงบภายใน (ต่อ)

ลำดับที่	โครงการ/กิจกรรม	รายละเอียดของกิจกรรม	งบประมาณ	พื้นที่	หน่วยดำเนินการ	พ.ศ. 2562			พ.ศ. 2563								
						ต.ค.	พ.ย.	ธ.ค.	ม.ค.	ก.พ.	มี.ค.	เม.ย.	พ.ค.	มิ.ย.	ก.ค.	ส.ค.	ก.ย.
6	วันเฉลิมพระชนมพรรษาพระบาทสมเด็จพระเจ้าอยู่หัว	เพื่อจ่ายเป็นค่าใช้จ่ายในการจัดงานวันเฉลิมพระชนมพรรษาพระบาทสมเด็จพระเจ้าอยู่หัว	20,000	อ. หนองหิน	อ. หนองหิน										↔		
7	วันเฉลิมพระชนมพรรษาสมเด็จพระนางเจ้าสิริกิต์ พระบรมราชินีนาถ พระบรมราชชนนีพันปีหลวง	เพื่อจ่ายเป็นค่าใช้จ่ายในการจัดงานวันเฉลิมพระชนมพรรษาสมเด็จพระนางเจ้าสิริกิต์ พระบรมราชินีนาถ พระบรมราชชนนีพันปีหลวง	10,000	อ. หนองหิน	อ. หนองหิน											↔	

แบบ ผด. 02

บัญชีโครงการ/กิจกรรม/งบประมาณ

แผนการดำเนินงาน ประจำปีงบประมาณ พ.ศ. 2563

องค์การบริหารส่วนตำบลตาดข่า

ยุทธศาสตร์ที่ 6 การพัฒนาด้านการป้องกันบรรเทาสาธารณภัย และการจัดการอนุรักษ์ทรัพยากรธรรมชาติและสิ่งแวดล้อม

6.1 แผนงาน รักษาความสงบภายใน

ลำดับที่	โครงการ/กิจกรรม	รายละเอียดของกิจกรรม	งบประมาณ	พื้นที่	หน่วยดำเนินการ	พ.ศ. 2562			พ.ศ. 2563								
						ต.ค.	พ.ย.	ธ.ค.	ม.ค.	ก.พ.	มี.ค.	เม.ย.	พ.ค.	มิ.ย.	ก.ค.	ส.ค.	ก.ย.
1	โครงการจัดตั้งจุดตรวจช่วงเทศกาลปีใหม่	เพื่อจ่ายเป็นค่าใช้จ่ายในโครงการจัดตั้งจุดตรวจตำบลในการป้องกันและลดอุบัติเหตุทางถนนในช่วงเทศการปีใหม่	30,000	อบต.ตาดข่า	สำนักปลัด				↔								
2	โครงการจัดตั้งจุดตรวจช่วงเทศกาลสงกรานต์	เพื่อจ่ายเป็นค่าใช้จ่ายในโครงการจัดตั้งจุดตรวจตำบลในการป้องกันและลดอุบัติเหตุทางถนนในช่วงเทศสงกรานต์	30,000	อบต.ตาดข่า	สำนักปลัด							↔					
3	โครงการอบรมทบทวนอาสาสมัครป้องกันภัยฝ่ายพลเรือน (อพปร.) ประจำปีงบประมาณ 2563	เพื่อจ่ายเป็นค่าใช้จ่ายโครงการอบรมทบทวนอาสาสมัครป้องกันภัยฝ่ายพลเรือน (อพปร.)	150,000	อบต.ตาดข่า	สำนักปลัด	←	—	—	—	—	—	—	—	—	—	—	→
4	โครงการให้ความรู้ในการป้องกันและแก้ไขปัญหาไฟป่าและหมอกควัน	เพื่อจ่ายเป็นค่าใช้จ่ายโครงการให้ความรู้ในการป้องกันและแก้ไขปัญหาไฟป่าและหมอกควัน	12,000	อบต.ตาดข่า	สำนักปลัด	←	—	—	—	—	—	—	—	—	—	—	→

6.1 แผนงาน รักษาความสงบภายใน (ต่อ)

ลำดับที่	โครงการ/กิจกรรม	รายละเอียดของกิจกรรม	งบประมาณ	พื้นที่	หน่วยดำเนินการ	พ.ศ. 2562			พ.ศ. 2563								
						ต.ค.	พ.ย.	ธ.ค.	ม.ค.	ก.พ.	มี.ค.	เม.ย.	พ.ค.	มิ.ย.	ก.ค.	ส.ค.	ก.ย.
5	โครงการอบรมให้ความรู้การบริหารจัดการขยะมูลฝอยตำบลตาดข่า	เพื่อจ่ายเป็นค่าใช้จ่ายในโครงการอบรมให้ความรู้การบริหารจัดการขยะมูลฝอยตำบลตาดข่า	100,000	อบต.ตาดข่า	สำนักปลัด	←	—	—	—	—	—	—	—	—	—	—	→
6	โครงการรณรงค์การให้ความรู้แก่องค์กรประชาชน ชุมชน	เพื่อจ่ายปีนค่าใช้จ่ายโครงการรณรงค์การให้ความรู้แก่องค์กรประชาชน ชุมชน การพัฒนาประชาธิปไตยการปกป้องสถาบันในส่วนท้องถิ่นมิได้ดำเนินการหรือจัดตั้งงบประมาณดำเนินการไว้	20,000	อบต.ตาดข่า	สำนักปลัด	←	—	—	—	—	—	—	—	—	—	—	→
7	โครงการอบรมให้ความรู้เกี่ยวกับยาเสพติดในสถานศึกษา	เพื่อจ่ายปีนค่าใช้จ่ายโครงการอบรมให้ความรู้เกี่ยวกับยาเสพติดในสถานศึกษา	10,000	อ. หนองหิน	อ. หนองหิน	←	—	—	—	—	—	—	—	—	—	—	→
8	โครงการอบรมเยาวชนกลุ่มเสี่ยงนอกสถานศึกษา	เพื่อจ่ายปีนค่าใช้จ่ายโครงการอบรมเยาวชนกลุ่มเสี่ยงนอกสถานศึกษา	20,000	อ. หนองหิน	อ. หนองหิน	←	—	—	—	—	—	—	—	—	—	—	→
9	โครงการตั้งด่านลาดตระเวณ	เพื่อจ่ายปีนค่าใช้จ่ายโครงการตั้งด่านลาดตระเวณ	10,000	อ. หนองหิน	อ. หนองหิน												

6.1 แผนงาน รักษาความสงบภายใน (ต่อ)

ลำดับที่	โครงการ/กิจกรรม	รายละเอียดของกิจกรรม	งบประมาณ	พื้นที่	หน่วยดำเนินการ	พ.ศ. 2562			พ.ศ. 2563								
						ต.ค.	พ.ย.	ธ.ค.	ม.ค.	ก.พ.	มี.ค.	เม.ย.	พ.ค.	มิ.ย.	ก.ค.	ส.ค.	ก.ย.
10	โครงการป้องกันและแก้ไขปัญหาการค้ามนุษย์	เพื่อจ่ายป็นค่าใช้จ่ายโครงการป้องกันและแก้ไขปัญหาการค้ามนุษย์	5,000	อ. หนองหิน	อ. หนองหิน	←											→
11	โครงการอบรมเครือข่ายผู้ประสานพลังแผ่นดินต้านยาเสพติด	เพื่อจ่ายป็นค่าใช้จ่ายโครงการอบรมเครือข่ายผู้ประสานพลังแผ่นดินต้านยาเสพติด	35,000	อ. หนองหิน	อ. หนองหิน	←											→

แบบ ผด. 02/1

บัญชีจำนวนครุภัณฑ์สำหรับที่ไม่ได้ดำเนินตามโครงการพัฒนาท้องถิ่น

แผนการดำเนินงาน ประจำปีงบประมาณ พ.ศ. 2563

องค์การบริหารส่วนตำบลตาดข่า

1 ประเภทครุภัณฑ์สำนักงาน

1.1 แผนงาน บริหารทั่วไป

ลำดับที่	โครงการ/กิจกรรม	รายละเอียดของกิจกรรม	งบประมาณ	พื้นที่	หน่วยดำเนินการ	พ.ศ. 2562			พ.ศ. 2563								
						ต.ค.	พ.ย.	ธ.ค.	ม.ค.	ก.พ.	มี.ค.	เม.ย.	พ.ค.	มิ.ย.	ก.ค.	ส.ค.	ก.ย.
1	เก้าอี้สำนักงาน	เพื่อจ่ายเป็นค่าจัดซื้อเก้าอี้สำนักงาน จำนวน 3 ตัวๆละ 1,300 บาท	3,900	อบต.ตาดข่า	สำนักปลัด	←	—	—	—	—	—	—	—	—	—	—	→
2	ซุ้มเฉลิมพระเกียรติพร้อมติดตั้ง	เพื่อจ่ายเป็นค่าจัดซื้อซุ้มเฉลิมพระเกียรติ ไฟเบอร์ขนาด 2.40x4.90 เมตร จำนวน 2 ซุ้ม	140,000	อบต.ตาดข่า	สำนักปลัด	←	—	—	—	—	—	—	—	—	—	—	→
3	ตู้เก็บแฟ้ม	เพื่อจ่ายเป็นค่าจัดซื้อตู้เก็บแฟ้ม 20 ช่อง จำนวน 8 ตู้	32,000	อบต.ตาดข่า	สำนักปลัด	←	—	—	—	—	—	—	—	—	—	—	→
4	เครื่องถ่ายเอกสารระบบดิจิตอล (ขาว-ดำ-และสี)	เพื่อจ่ายเป็นค่าจัดซื้อเครื่องถ่ายเอกสารระบบดิจิตอล (ขาว-ดำ-และสี)	120,000	อบต.ตาดข่า	สำนักปลัด	←	—	—	—	—	—	—	—	—	—	—	→

1.1 แผนงาน บริหารทั่วไป (ต่อ)

ลำดับที่	โครงการ/กิจกรรม	รายละเอียดของกิจกรรม	งบประมาณ	พื้นที่	หน่วยดำเนินการ	พ.ศ. 2562			พ.ศ. 2563								
						ต.ค.	พ.ย.	ธ.ค.	ม.ค.	ก.พ.	มี.ค.	เม.ย.	พ.ค.	มิ.ย.	ก.ค.	ส.ค.	ก.ย.
5	<u>วัสดุสำนักงาน</u> 1 ค่าจัดซื้อสิ่งของเครื่องใช้ต่างๆ ในสำนักงาน	เพื่อจ่ายเป็นค่าใช้จ่ายจัดซื้อสิ่งของเครื่องใช้ต่างๆ ในสำนักงาน เช่น กระดา แฟ้ม ปากกา หมึกเคื่องถ่ายเอกสารและอื่นๆ	92,000	อบต.ตาดข่า	สำนักปลัด	←	—	—	—	—	—	—	—	—	—	—	→
6	<u>วัสดุงานบ้านงานครัว</u> 1 ค่าจัดซื้อน้ำดื่มสะอาด	เพื่อจ่ายเป็นค่าใช้จ่ายจัดซื้อน้ำดื่มสะอาด เพื่อบริการประชาชนที่มาติดต่อราชการเจ้าเจ้าหน้าที่ ฯลฯ ณ อบต.ตาดข่า รวมทั้งจัดซื้อน้ำดื่มเพื่อบริการให้ประชาชนในหมู่บ้านต่างๆ	30,000	อบต.ตาดข่า	สำนักปลัด	←	—	—	—	—	—	—	—	—	—	—	→
7	<u>วัสดุคอมพิวเตอร์</u> 1 ค่าจัดซื้อวัสดุคอมพิวเตอร์	เพื่อจ่ายเป็นค่าใช้จ่ายจัดซื้อวัสดุคอมพิวเตอร์ เช่น แผ่นดิสก์ โปรแกรมอื่นๆ เกี่ยวข้องกับคอมพิวเตอร์ ฯลฯ	100,000	อบต.ตาดข่า	สำนักปลัด	←	—	—	—	—	—	—	—	—	—	—	→

1.2 แผนงาน การรักษาความสงบภายใน

ลำดับที่	โครงการ/กิจกรรม	รายละเอียดของกิจกรรม	งบประมาณ	พื้นที่	หน่วยดำเนินการ	พ.ศ. 2562			พ.ศ. 2563								
						ต.ค.	พ.ย.	ธ.ค.	ม.ค.	ก.พ.	มี.ค.	เม.ย.	พ.ค.	มิ.ย.	ก.ค.	ส.ค.	ก.ย.
1	วัสดุเครื่องดับเพลิง	เพื่อจ่ายเป็นค่าจัดซื้อวัสดุอุปกณ์ในการป้องกันและบรรเทาสาธารณภัย เช่น สายยางดับเพลิง สายสูบน้ำดับเพลิง หัวฉีด หมวกผจญเพลิง รองเท้าดับเพลิง ถุงมือหนังดับแพลิง น้ำยาเคมีดับเพลิง เสื้อสะท้อนแสง ฯลฯ	80,000	อบต.ตาดข่า	สำนักปลัด	←											→

1.3 แผนงาน สาธารณสุข

ลำดับที่	โครงการ/กิจกรรม	รายละเอียดของกิจกรรม	งบประมาณ	พื้นที่	หน่วยดำเนินการ	พ.ศ. 2562			พ.ศ. 2563								
						ต.ค.	พ.ย.	ธ.ค.	ม.ค.	ก.พ.	มี.ค.	เม.ย.	พ.ค.	มิ.ย.	ก.ค.	ส.ค.	ก.ย.
1	ค่าวัสดุวิทยาศาสตร์หรือการแพทย์	เพื่อจ่ายเป็นค่าจัดซื้อวัสดุบริการสาธารณสุขในการป้องกันและกำจัดยุง - ทรายกำจัดลูกน้พยุงลาย จำนวน 12 ถังๆ ละ 1,800 บาท เป็นเงิน 21,600 บาท - น้ำยากำจัดยุงตัวแก่ จำนวน 24 ลิตร เป็นเงิน 13,200 บาท - น้ำยาฆ่าเชื้อไข้หวัดนก จำนวน 27 ลิตรๆ ละ 1,200 บาท เป็นเงิน 32,000 บาท - น้ำมันดีเซลใช้สำหรับพ่นยุง จำนวน 25,000 บาท	114,700	อบต.ตาดข่า	สำนักปลัด	←											→

1.4 แผนงาน สังคมสงเคราะห์

ลำดับที่	โครงการ/กิจกรรม	รายละเอียดของกิจกรรม	งบประมาณ	พื้นที่	หน่วยดำเนินการ	พ.ศ. 2562			พ.ศ. 2563								
						ต.ค.	พ.ย.	ธ.ค.	ม.ค.	ก.พ.	มี.ค.	เม.ย.	พ.ค.	มิ.ย.	ก.ค.	ส.ค.	ก.ย.
1	อุปกรณ์อ่านบัตรแบบอเนกประสงค์ (Smart card reader)	เพื่อจ่ายเป็นค่าอุปกรณ์อ่านบัตรแบบอเนกประสงค์ (Smart card reader) เพื่อใช้สำหรับรับลงทะเบียนและยื่นคำขอรับเงินเบี้ยยังชีพผู้สูงอายุ คนพิการ และสงเคราะห์ผู้ป่วยเอดส์	700	อบต.ตาดข่า	สำนักปลัด	←	—	—	—	—	—	—	—	—	—	—	→

1.5 แผนงาน เคหะและชุมชน

ลำดับที่	โครงการ/กิจกรรม	รายละเอียดของกิจกรรม	งบประมาณ	พื้นที่	หน่วยดำเนินการ	พ.ศ. 2562			พ.ศ. 2563								
						ต.ค.	พ.ย.	ธ.ค.	ม.ค.	ก.พ.	มี.ค.	เม.ย.	พ.ค.	มิ.ย.	ก.ค.	ส.ค.	ก.ย.
1	ค่าจัดซื้อเก้าอี้พนักงาน	เพื่อจ่ายเป็นค่าจัดซื้อเก้าอี้พนักงานผู้ช่วยนายช่างโยธา แบบผนังผิง	6,000	อบต.ตาดข่า	กองช่าง	←	—	—	—	—	—	—	—	—	—	—	→
2	ค่าจัดซื้อตู้เก็บเอกสาร	เพื่อจ่ายเป็นค่าจัดซื้อตู้เก็บเอกสารแฟ้มสันเป็นช่อง	7,000	อบต.ตาดข่า	กองช่าง	←	—	—	—	—	—	—	—	—	—	—	→
3	วัสดุโฆษณาและเผยแพร่	เพื่อจ่ายเป็นค่ากระดาษโปสเตอร์ ฟิล์ม ล้างอัดขยายรูปสี หรือภาพประชาสัมพันธ์ต่างๆ	5,000	อบต.ตาดข่า	กองช่าง	←	—	—	—	—	—	—	—	—	—	—	→

1.6 แผนงาน งานบริหารงานคลัง

ลำดับที่	โครงการ/กิจกรรม	รายละเอียดของกิจกรรม	งบประมาณ	พื้นที่	หน่วยดำเนินการ	พ.ศ. 2562			พ.ศ. 2563								
						ต.ค.	พ.ย.	ธ.ค.	ม.ค.	ก.พ.	มี.ค.	เม.ย.	พ.ค.	มิ.ย.	ก.ค.	ส.ค.	ก.ย.
1	วัสดุสำนักงาน	เพื่อจ่ายเป็นค่าวัสดุสำนักงาน	150,000	อบต.ตาดข่า	กองคลัง	←	—	—	—	—	—	—	—	—	—	—	→
2	วัสดุงานบ้านงานครัว	เพื่อจ่ายเป็นค่าวัสดุงานบ้านงานครัว	30,000	อบต.ตาดข่า	กองคลัง	←	—	—	—	—	—	—	—	—	—	—	→
3	วัสดุยานพาหนะและขนส่ง	เพื่อจ่ายเป็นค่าวัสดุยานพาหนะและขนส่ง	50,000	อบต.ตาดข่า	กองคลัง	←	—	—	—	—	—	—	—	—	—	—	→
4	วัสดุเชื้อเพลิงและหล่อลื่น	เพื่อจ่ายเป็นค่าวัสดุเชื้อเพลิงและหล่อลื่น	120,000	อบต.ตาดข่า	กองคลัง	←	—	—	—	—	—	—	—	—	—	—	→
5	วัสดุโฆษณาและเผยแพร่	เพื่อจ่ายเป็นค่าวัสดุโฆษณาและเผยแพร่	5,000	อบต.ตาดข่า	กองคลัง	←	—	—	—	—	—	—	—	—	—	—	→
6	วัสดุคอมพิวเตอร์	เพื่อจ่ายเป็นค่าวัสดุคอมพิวเตอร์	50,000	อบต.ตาดข่า	กองคลัง	←	—	—	—	—	—	—	—	—	—	—	→
7	ตู้เก็บแฟ้ม 20 ช่อง	เพื่อจ่ายเป็นค่าจัดซื้อตู้เก็บแฟ้ม 20 ช่อง จำนวน 6 ตู้	24,000	อบต.ตาดข่า	กองคลัง	←	—	—	—	—	—	—	—	—	—	—	→

บัญชีจำนวนครุภัณฑ์สำหรับที่ไม่ได้ดำเนินตามโครงการพัฒนาท้องถิ่น

แผนการดำเนินงาน ประจำปีงบประมาณ พ.ศ. 2563

องค์การบริหารส่วนตำบลตาดข่า

2 ประเภทไฟฟ้าและวิทยุ

2.1 แผนงาน บริหารทั่วไป

ลำดับที่	โครงการ/กิจกรรม	รายละเอียดของกิจกรรม	งบประมาณ	พื้นที่	หน่วยดำเนินการ	พ.ศ. 2562			พ.ศ. 2563								
						ต.ค.	พ.ย.	ธ.ค.	ม.ค.	ก.พ.	มี.ค.	เม.ย.	พ.ค.	มิ.ย.	ก.ค.	ส.ค.	ก.ย.
1	โทรทัศน์แอลอีดี (LED TV)	เพื่อจ่ายเป็นค่าจัดซื้อโทรทัศน์แอลอีดี (LED TV) แบบSmart TV	14,000	อบต.ตาดข่า	สำนักปลัด	←											→

2 ประเภทไฟฟ้าและวิทยุ

2.2 แผนงาน เคหะและชุมชน

ลำดับที่	โครงการ/กิจกรรม	รายละเอียดของกิจกรรม	งบประมาณ	พื้นที่	หน่วยดำเนินการ	พ.ศ. 2562			พ.ศ. 2563								
						ต.ค.	พ.ย.	ธ.ค.	ม.ค.	ก.พ.	มี.ค.	เม.ย.	พ.ค.	มิ.ย.	ก.ค.	ส.ค.	ก.ย.
1	วัสดุไฟฟ้าและวิทยุ	เพื่อจ่ายเป็นค่าวัสดุไฟฟ้าและวิทยุ เช่น หลอดไฟ สายไฟ ฟิวส์ สตาร์เตอร์ ปลั๊กไฟ สายเสฟตี้ และอื่นๆ ที่เกียวข้อง	100,000	อบต.ตาดข่า	กองช่าง	←											→
2	วัสดุก่อสร้าง	เพื่อจ่ายเป็นค่าจัดซื้อตลับเมตร แบบเหล็กเคลือบไนล่อน เป็นเงิน 2,000 บาท เพื่อจ่ายเป็นค่าจัดซื้อล้อวัดระยะทางอัตโนมัติ เป็นเงิน 2,500 บาท	4,500	อบต.ตาดข่า	กองช่าง	←											→

2.3 แผนงาน งานบริหารงานคลัง

ลำดับที่	โครงการ/กิจกรรม	รายละเอียดของกิจกรรม	งบประมาณ	พื้นที่	หน่วยดำเนินการ	พ.ศ. 2562			พ.ศ. 2563								
						ต.ค.	พ.ย.	ธ.ค.	ม.ค.	ก.พ.	มี.ค.	เม.ย.	พ.ค.	มิ.ย.	ก.ค.	ส.ค.	ก.ย.
1	ค่าไฟฟ้า	เพื่อจ่ายเป็นค่าไฟฟ้า	150,000	อบต.ตาดข่า	กองคลัง	←											→
2	ค่าบริการโทรศัพท์	เพื่อจ่ายเป็นค่าบริการโทรศัพท์	100,000	อบต.ตาดข่า	กองคลัง	←											→
3	ค่าบริการไปรษณีย์	เพื่อจ่ายเป็นค่าบริการไปรษณีย์	20,000	อบต.ตาดข่า	กองคลัง	←											→

บัญชีจำนวนครุภัณฑ์สำหรับที่ไม่ได้ดำเนินตามโครงการพัฒนาท้องถิ่น

แผนการดำเนินงาน ประจำปีงบประมาณ พ.ศ. 2563

องค์การบริหารส่วนตำบลตาดข่า

3. ประเภทครุภัณฑ์คอมพิวเตอร์

3.1 แผนงาน บริหารทั่วไป

ลำดับที่	โครงการ/กิจกรรม	รายละเอียดของกิจกรรม	งบประมาณ	พื้นที่	หน่วยดำเนินการ	พ.ศ. 2562			พ.ศ. 2563								
						ต.ค.	พ.ย.	ธ.ค.	ม.ค.	ก.พ.	มี.ค.	เม.ย.	พ.ค.	มิ.ย.	ก.ค.	ส.ค.	ก.ย.
1	เครื่องพิมพ์เลเซอร์ หรือ LED	เพื่อจ่ายเป็นค่าจัดซื้อเครื่องพิมพ์เลเซอร์ หรือ LED จำนวน 2 เครื่อง	5,200	อบต.ตาดข่า	สำนักปลัด	←											→
2	เครื่องคอมพิวเตอร์โน๊ตบุ๊คสำหรับงานประมวลผล	เพื่อจ่ายเป็นค่าจัดซื้อเครื่องคอมพิวเตอร์โน๊ตบุ๊คงานประมวลผล จำนวน 2 เครื่อง	44,000	อบต.ตาดข่า	สำนักปลัด	←											→
3	เครื่องคอมพิวเตอร์สำหรับสำนักงาน	เพื่อจ่ายเป็นค่าจัดซื้อเครื่องคอมพิวเตอร์สำหรับสำนักงาน (จอแสดงภาพขนาดไม่น้อยกว่า 19 นิ้ว)	17,000	อบต.ตาดข่า	สำนักปลัด	←											→

3.2 แผนงาน เคหะและชุมชน

ลำดับที่	โครงการ/กิจกรรม	รายละเอียดของกิจกรรม	งบประมาณ	พื้นที่	หน่วยดำเนินการ	พ.ศ. 2562			พ.ศ. 2563								
						ต.ค.	พ.ย.	ธ.ค.	ม.ค.	ก.พ.	มี.ค.	เม.ย.	พ.ค.	มิ.ย.	ก.ค.	ส.ค.	ก.ย.
1	เครื่องพิมพ์เลเซอร์ หรือ LED สี	เพื่อจ่ายเป็นค่าจัดซื้อเครื่องพิมพ์เลเซอร์ LED สี	7,000	อบต.ตาดข่า	กองช่าง	←											→

1.6 แผนงาน งานบริหารงานคลัง

ลำดับที่	โครงการ/กิจกรรม	รายละเอียดของกิจกรรม	งบประมาณ	พื้นที่	หน่วยดำเนินการ	พ.ศ. 2562			พ.ศ. 2563								
						ต.ค.	พ.ย.	ธ.ค.	ม.ค.	ก.พ.	มี.ค.	เม.ย.	พ.ค.	มิ.ย.	ก.ค.	ส.ค.	ก.ย.
1	เครื่องคอมพิวเตอร์	เพื่อจ่ายเป็นค่าจัดซื้อเครื่องคอมพิวเตอร์สำหรับงานประมวลผล แบบที่ 2 (จอแสดงภาพขนาดไม่น้อยกว่า 19 นิ้ว)	30,000	อบต.ตาดข่า	กองคลัง	←											→
2	เครื่องพิมพ์เลเซอร์ หรือ LED สี	เพื่อจ่ายเป็นค่าจัดซื้อเครื่องพิมพ์เลเซอร์ หรือ LED สี ชนิด Network แบบที่ 1 (18 หน้า/นาที)	10,000	อบต.ตาดข่า	กองคลัง	←											→
3	อุปกรณ์อ่านบัตรแบบอเนกประสงค์ (Smarrt Card Reader)	เพื่อจ่ายเป็นค่าจัดซื้ออุปกรณ์อ่านบัตรแบบอเนกประสงค์ (Smarrt Card Reader)	700	อบต.ตาดข่า	กองคลัง	←											→

ประกาศองค์การบริหารส่วนตำบลตาดข่า

เรื่อง แผนการดำเนินงานองค์การบริหารส่วนตำบลตาดข่า ประจำปีงบประมาณ พ.ศ. ๒๕๖๓

****

ด้วยองค์การบริหารส่วนตำบลตาดข่า ได้ดำเนินการจัดทำแผนการดำเนินงาน ประจำปีงบประมาณ พ.ศ. ๒๕๖๓ ตามระเบียบกระทรวงมหาดไทย ว่าด้วยการจัดทำแผนพัฒนาขององค์กรปกครองส่วนท้องถิ่น พ.ศ. ๒๕๔๘ และระเบียบกระทรวงมหาดไทย ว่าด้วยการจัดทำแผนพัฒนาขององค์กรปกครองส่วนท้องถิ่น และที่แก้ไขเพิ่มเติม(ฉบับที่๓) พ.ศ. ๒๕๖๑ โดยมีวัตถุประสงค์เพื่อให้ทราบถึงรายละเอียดแผนงาน โครงการพัฒนาและกิจกรรมที่ดำเนินการจริงทั้งหมดในพื้นที่ขององค์กรปกครองส่วนท้องถิ่นประจำปีงบประมาณนั้น และใช้เป็นแนวทางในการดำเนินงานในปีงบประมาณ พ.ศ. ๒๕๖๓ ขององค์การบริหารส่วนตำบลตาดข่าให้มีความชัดเจนในการปฏิบัติมากขึ้น โดยคณะกรรมการพัฒนาองค์การบริหารส่วนตำบลตาดข่า ได้มีมติเห็นชอบและได้เสนอร่างแผนการดำเนินงานดังกล่าวต่อนายกองค์การบริหารส่วนตำบลตาดข่า เพื่อให้นายกองค์การบริหารส่วนตำบลประกาศเป็นแผนการดำเนินงาน ตามระเบียบกระทรวงมหาดไทย ว่าด้วยการจัดทำแผนแผนพัฒนาขององค์กรปกครองส่วนท้องถิ่น พ.ศ. ๒๕๔๘ หมวด ๕ ข้อ ๒๖ (๒) เป็นที่เรียบร้อยแล้ว

ดังนั้น เพื่อให้การบริหารงานขององค์การบริหารส่วนตำบลตาดข่า เป็นไปอย่างมีประสิทธิภาพ และสามารถนำแผนไปใช้ได้อย่างถูกต้อง รวมทั้งให้หน่วยงานที่เกี่ยวข้องและประชาชนทั่วไปได้รับทราบ องค์การบริหารส่วนตำบลตาดข่า จึงประกาศเป็นแผนการดำเนินงาน ประจำปีงบประมาณ พ.ศ. ๒๕๖๓ (รายละเอียดตามแบบผด.๐๑ และผด๐๒ ที่แนบท้ายประกาศนี้) โดยสามารถขอดูหรือสอบถามเพิ่มเติมได้ที่ศูนย์ข้อมูลข่าวสารขององค์การบริหารส่วนตำบลตาดข่า ณ ที่ทำการองค์การบริหารส่วนตำบลตาดข่า ตำบลตาดข่า อำเภอหนองหิน จังหวัดเลย

ทั้งนี้ ตั้งแต่บัดนี้เป็นต้นไป

ประกาศ ณ วันที่ ๓๐ ตุลาคม พ.ศ. ๒๕๖๒

ว่าที่ร้อยโท

(อิทธิพล ลุนใต้)

นายกองค์การบริหารส่วนตำบลตาดข่า