สัญญาแก้ไขเพิ่มเติม
สัญญาซื้อขายโครงการจัดทำห้องอบรมสัมมนา และห้องประชุม ภายในพื้นที่อาคารกระทรวงดิจิทัลเพื่อเศรษฐกิจและสังคม ศูนย์ราชการฯ โซนซี (พื้นที่ส่วนกลางสำนักงานปลัดกระทรวงดิจิทัลเพื่อเศรษฐกิจและสังคม และสำนักงานรัฐมนตรี)

สัญญาแก้ไขเพิ่มเติม ฉบับนี้ทำขึ้น ณ สำนักงานปลัดกระทรวงดิจิทัลเพื่อเศรษฐกิจและสังคม เลขที่ ๑๒๐ หมู่ที่ ๓ ศูนย์ราชการเฉลิมพระเกียรติ ๘๐ พรรษา ๕ ธันวาคม ๒๕๕๐ (อาคาร ซี) ซอยแจ้งวัฒนะ ๗ ถนนแจ้งวัฒนะ แขวงทุ่งสองห้อง เขตหลักสี่ กรุงเทพมหานคร ๑๐๒๑๐ เมื่อวันที่ ๒๒ มิ.ย. ๒๕๖๙ ระหว่าง สำนักงานปลัดกระทรวงดิจิทัลเพื่อเศรษฐกิจและสังคม โดย นายพลวรรธน์ วิทูรกลชิต ผู้ตรวจราชการกระทรวง ปฏิบัติราชการแทน ปลัดกระทรวงดิจิทัลเพื่อเศรษฐกิจและสังคม ซึ่งต่อไปในสัญญานี้เรียกว่า "ผู้ซื้อ" ฝ่ายหนึ่ง กับ บริษัท วิชัย เทรดดิ้ง (๑๙๘๓) จำกัด ซึ่งจดทะเบียนเป็นนิติบุคคล ณ สำนักงานใหญ่อยู่เลขที่ ๖/๔ ถนนหัวหมาก แขวงหัวหมาก เขตบางกะปิ กรุงเทพมหานคร โดย นายคฑาวุธ กอบัว ผู้รับมอบอำนาจลงนามผูกพันนิติบุคคล ปรากฏตามหนังสือรับรองของสำนักงานทะเบียนหุ้นส่วนบริษัทกลาง กรมพัฒนาธุรกิจการค้า กระทรวงพาณิชย์ ที่ E๑๐๐๙๑๒๒๐๑๙๔๑๗๙ ลงวันที่ ๑๙ กุมภาพันธ์ ๒๕๖๙ และหนังสือมอบอำนาจลงวันที่ ๑๐ เมษายน ๒๕๖๙ แนบท้ายสัญญานี้ ซึ่งต่อไปในสัญญานี้เรียกว่า "ผู้ขาย" อีกฝ่ายหนึ่ง

ตามที่ คู่สัญญาได้ตกลงทำสัญญาซื้อขายโครงการจัดทำห้องอบรมสัมมนา และห้องประชุม ภายในพื้นที่อาคารกระทรวงดิจิทัลเพื่อเศรษฐกิจและสังคม ศูนย์ราชการฯ โซนซี (พื้นที่ส่วนกลางสำนักงานปลัดกระทรวงดิจิทัลเพื่อเศรษฐกิจและสังคม และสำนักงานรัฐมนตรี) สัญญาเลขที่ ๒๘/๒๕๖๙ ลงวันที่ ๑๖ เมษายน ๒๕๖๙ ซึ่งต่อไปในสัญญาแก้ไขเพิ่มเติมฉบับนี้เรียกว่า "สัญญาหลัก" และได้ตกลงทำสัญญาแก้ไขเพิ่มเติม สัญญาซื้อขายดังกล่าว ซึ่งต่อไปนี้ในสัญญาแก้ไขเพิ่มเติมฉบับนี้ เรียกว่า "สัญญาแก้ไขเพิ่มเติม" คู่สัญญามีความประสงค์ร่วมกันที่จะแก้ไขเอกสารอันเป็นส่วนหนึ่งของสัญญา ในประเด็นรายการอุปกรณ์หรือระบบ ในโครงการดังกล่าว และได้ดำเนินการตามขั้นตอนทางกฎหมายและระเบียบที่เกี่ยวข้องแล้ว

คู่สัญญาทั้งสองฝ่ายจึงตกลงทำสัญญาแก้ไขเพิ่มเติมฉบับนี้ มีข้อความดังต่อไปนี้

ข้อ ๑. ให้แก้ไขเปลี่ยนแปลงรายการอุปกรณ์หรือระบบ ในโครงการจัดทำห้องอบรมสัมมนา และห้องประชุม ภายในพื้นที่อาคารกระทรวงดิจิทัลเพื่อเศรษฐกิจและสังคม ศูนย์ราชการฯ โซนซี (พื้นที่ส่วนกลางสำนักงานปลัดกระทรวงดิจิทัลเพื่อเศรษฐกิจและสังคม และสำนักงานรัฐมนตรี) ในเอกสารอันเป็นส่วนหนึ่งของสัญญาหลัก ผนวก ๒ บัญชีเอกสารส่วนที่ ๒ แคตตาล็อก สำหรับระบบภาพตามรายการแนบ ๑ ในผนวก ๑ ข้อ ๑.๒๑ จอประชาสัมพันธ์ภายในอาคาร ขนาดไม่น้อยกว่า ๕๔.๕ นิ้ว แบบยึดผนัง จำนวน ๑๕ ชุด เฉพาะยี่ห้อและรุ่นในแคตตาล็อก

จากเดิม : ยี่ห้อ LG รุ่น ๕๕UH๕J-H
แก้ไขเป็น : ยี่ห้อ LG รุ่น ๕๕UH๕Q-E

VICHAI TRADING
1983

สำนักงานปลัดกระทรวงดิจิทัลเพื่อเศรษฐกิจและสังคม

ข้อ ๒. สัญญาแก้ไขเพิ่มเติมฉบับนี้ เป็นส่วนหนึ่งของสัญญาหลัก ความใดในสัญญาหลักที่มิได้ยกเลิกหรือมิได้ขัดแย้งกับสัญญาแก้ไขเพิ่มเติมฉบับนี้ ให้มีผลบังคับและผูกพันคู่สัญญาทั้งสองฝ่ายตามที่กำหนดไว้ในสัญญาหลักทุกประการ

ข้อ ๓. ผู้ขายจะไม่เรียกร้องค่าใช้จ่ายใด ๆ เพิ่มเติมจากผู้ซื้อ อันเนื่องมาจากการทำสัญญาแก้ไขเพิ่มเติมฉบับนี้

สัญญาแก้ไขเพิ่มเติมฉบับนี้ ทำขึ้นเป็นสองฉบับ มีข้อความถูกต้องตรงกัน คู่สัญญาได้อ่านและเข้าใจข้อความโดยละเอียดตลอดแล้ว จึงได้ลงลายมือชื่อ พร้อมทั้งประทับตรา (ถ้ามี) ไว้เป็นสำคัญต่อหน้าพยาน และคู่สัญญาต่างยึดถือไว้ ฝ่ายละหนึ่งฉบับ

สำนักงานปลัดกระทรวงดิจิทัลเพื่อเศรษฐกิจและสังคม

(ลงชื่อ).....ผู้ซื้อ
(นายพลวรรธน์ วิทูรกลชิต)
ผู้ตรวจราชการกระทรวง ปฏิบัติราชการแทน
ปลัดกระทรวงดิจิทัลเพื่อเศรษฐกิจและสังคม

VICHAI TRADING 1983

(ลงชื่อ).....ผู้ขาย
(นายคฑาวุธ กอบัว)
ผู้รับมอบอำนาจลงนามผูกพันนิติบุคคล
บริษัท วิชัย เทรดดิ้ง (๑๙๘๓) จำกัด

(ลงชื่อ).....พยาน
(นายทรงวุฒิ โชติกาญจนวิทย์)

(ลงชื่อ).....พยาน
(นายเสกสม หวังพิทักษ์)

VICHAI TRADING 1983

บริษัท วิชัยเทรดดิ้ง (1983) จำกัด
6/4 ถนนหัวหมาก แขวงหัวหมาก
เขตบางกะปิ กรุงเทพฯ 10240
โทร: 02.715.0888 แฟกซ์: 02.715.0960

Vichai Trading (1983) Co.,Ltd.
6/4 Hua Mak Road, Hua Mak,
Bangkapi, Bangkok 10240, Thailand
Tel: (+66)2.715.0888 Fax: (+66)2.715.0960

www.vichai1983.co.th

VC-01-082/69

22 พฤษภาคม 2569

สำนักงานปลัดกระทรวงดิจิทัลเพื่อเศรษฐกิจและสังคม
เลขที่รับ 11066
วันที่ 25 พ.ค. 69
เวลา 10.58

เรื่อง ขออนุมัติเปลี่ยนแปลงรายการอุปกรณ์

เรียน ประธานคณะกรรมการตรวจรับงานจ้าง โครงการ งานจัดทำห้องอบรมสัมมนา และห้องประชุมภายในพื้นที่อาคารกระทรวงดิจิทัลเพื่อเศรษฐกิจและสังคม ศูนย์ราชการฯ โซนซี (พื้นที่ส่วนกลางสำนักงานปลัดกระทรวงดิจิทัลเพื่อเศรษฐกิจและสังคมและสำนักงานรัฐมนตรี)

อ้างถึง สัญญาซื้อขายโครงการจัดทำห้องอบรมสัมมนาและห้องประชุม ภายในพื้นที่อาคารกระทรวงดิจิทัล เพื่อเศรษฐกิจและสังคมศูนย์ราชการฯ โซนซี สัญญาเลขที่ 28 / 2569

สิ่งที่แนบมาด้วย

1.จดหมาย หนังสือแจ้งยกเลิกสายการผลิตและแนะนำรุ่นทดแทน จากผู้นำเข้าและจัดจำหน่าย
2.ตารางเปรียบเทียบสินค้าที่ขอเปลี่ยนแปลง
3.Catalog รายการสินค้าที่ขอเปลี่ยนแปลง

ตามที่บริษัทวิชัยเทรดดิ้ง (1983) ตามที่ บริษัทฯ ได้ดำเนินงานตามสัญญาดังกล่าว ซึ่งมีรายการอุปกรณ์จอประชาสัมพันธ์ภายในอาคาร ขนาดไม่น้อยกว่า 54.5 นิ้ว แบบยึดผนัง จำนวน 15 ชุด โดยกำหนดเป็น ยี่ห้อ LG รุ่น 55UH5J-H นั้น ปรากฏว่าในปัจจุบัน ผู้ผลิตได้ดำเนินการ ยกเลิกสายการผลิต (Discontinued) ของรุ่นดังกล่าว ส่งผลให้ไม่สามารถจัดหาอุปกรณ์ตามรุ่นที่ระบุได้จำกัดได้เป็นผู้จัดหาและติดตั้งอุปกรณ์ระบบโสตทัศนูปกรณ์

ในการนี้ บริษัทฯ จึงขอเสนอเปลี่ยนแปลงเป็นรุ่นทดแทนจากผู้ผลิต ยี่ห้อ LG รุ่น 55UH5Q-E โดยมีคุณลักษณะทางเทคนิค เทียบเท่าหรือดีกว่า รุ่นเดิม ทั้งในด้านประสิทธิภาพการแสดงผล ความละเอียด ความสว่าง ระบบการทำงาน และความสามารถในการใช้งานเชิงพาณิชย์ ทั้งนี้ รายละเอียดปรากฏตามเอกสารที่ส่งมาด้วย การเปลี่ยนแปลงดังกล่าว ไม่ส่งผลกระทบต่อรูปแบบการใช้งานโดยรวมของโครงการ

จึงเรียนมาเพื่อ พิจารณาอนุมัติโดยด่วนทั้งนี้เพื่อให้ทันกับการใช้งานตามกำหนดการ

ขอแสดงความนับถือ

คฑาวุธ กอบัว

(คฑาวุธ กอบัว)
(ฝ่ายขายโครงการ)

VICHAI TRADING 1983

สำนักงานปลัดกระทรวงดิจิทัลเพื่อเศรษฐกิจและสังคม

LG

LG Electronics (Thailand) Co., Ltd.

195, One Bangkok Tower 4, Room No. 2301-2314, 23rd Floor, Witthayu Road,
Lumpini Sub-district, Pathum Wan District, Bangkok 10330
Tel : 662-204 8888 http://www.lg.com/th

เลขที่ GOV1011052569B

วันที่ 11 พฤษภาคม พ.ศ.2569

เรื่อง หนังสือแจ้งสินค้ายกเลิกสายการผลิตและแนะนำรุ่นทดแทน

เรียน คณะกรรมการตรวจรับพัสดุระบบโสตทัศนูปกรณ์ โครงการจัดทำห้องอบรมสัมมนาและห้องประชุม ภายในพื้นที่อาคารกระทรวงดิจิทัล เพื่อเศรษฐกิจ และสังคม ศูนย์ราชการฯ โซนซี

อ้างถึง สัญญาซื้อขายโครงการจัดทำห้องอบรมสัมมนาและห้องประชุม ภายในพื้นที่อาคารกระทรวงดิจิทัล เพื่อเศรษฐกิจและสังคมศูนย์ราชการฯ โซนซี สัญญาเลขที่ 28 / 2569

บริษัท แอลจี อีเลคทรอนิคส์ (ประเทศไทย) จำกัด สำนักงานใหญ่ ตั้งอยู่เลขที่ 195 อาคารวัน แบงค็อก ทาวเวอร์ 4 ห้องเลขที่ 2301-2314 ชั้น23 ถนนวิทยุ แขวงลุมพินี เขตปทุมวัน กรุงเทพมหานคร 10330 เป็นบริษัท สาขาในประเทศไทย ซึ่งได้รับอนุญาตอย่างถูกต้องตามกฎหมายให้เป็นผู้นำเข้าและจัดจำหน่ายผลิตภัณฑ์ภายใต้เครื่องหมายการค้า ยี่ห้อ LG จากประเทศเกาหลี

ทางบริษัท ฯ ขอชี้แจงให้ทราบว่าผลิตภัณฑ์จอประชาสัมพันธ์ภายในอาคาร เครื่องหมายการค้า LG รุ่น 55UH5J-H ได้ยกเลิกสายการผลิตแล้ว ทั้งนี้ บริษัทมีรุ่นปัจจุบันคือ รุ่น 55UH5Q-E ซึ่งสามารถใช้ทดแทนรุ่นดังกล่าว และมีคุณสมบัติตรงตามข้อกำหนดทุกประการ

จึงเรียนมาเพื่อทราบและโปรดพิจารณา

ขอแสดงความนับถือ

นุสรา พรหมเจียม

ผู้อำนวยการฝ่ายขาย

กลุ่มผลิตภัณฑ์จอแสดงผลเชิงพาณิชย์

VICHAI TRADING 1983

กระทรวงดิจิทัลเพื่อเศรษฐกิจและสังคม

ตารางเปรียบเทียบสินค้าที่ขอเปลี่ยนแปลง

โครงการงานจัดทำห้องอบรมสัมมนา และห้องประชุม
ภายในพื้นที่อาคารกระทรวงดิจิทัลเพื่อเศรษฐกิจและสังคม ศูนย์ราชการฯ โซนซี
(พื้นที่ส่วนกลางสำนักงานปลัดกระทรวงดิจิทัลเพื่อเศรษฐกิจและสังคม และสำนักงานรัฐมนตรี)

ลำดับที่	ผลิตภัณฑ์ที่เสนอ	คุณสมบัติทางเทคนิคของผลิตภัณฑ์ที่ขออนุมัติ	คุณสมบัติทางเทคนิคของผลิตภัณฑ์ที่ขอเปลี่ยนแปลง	การยอมรับ (Comply)	เอกสารอ้างอิง
1.21	จอประชาสัมพันธ์ภายในอาคาร ขนาดไม่น้อยกว่า 54.5 นิ้ว แบบยึดผนัง จำนวน 15 ชุด มีรายละเอียดลักษณะเฉพาะอย่างน้อยดังนี้	ยี่ห้อ LG รุ่น 55UH5J-H ราคา 23,000 บาท	ยี่ห้อ LG รุ่น 55UH5Q-E ราคา 26,000 บาท		
1.21.1	เป็นจอภาพแสดงผลประเภท LFD Monitor หรือ IPS Panel หรือ VA Panel ขนาดของจอภาพไม่น้อยกว่า 54.5 นิ้ว วัดตามแนวเส้นทแยงมุม	เป็นจอภาพแสดงผลประเภท IPS Panel ขนาดของจอภาพ 55นิ้ว วัดตามแนวเส้นทแยงมุม	เป็นจอภาพแสดงผลประเภท IPS Panel ขนาดของจอภาพ 55นิ้ว วัดตามแนวเส้	ตรงตามข้อกำหนด	4
1.21.2	ความละเอียดของการแสดงผล (Resolution) ไม่น้อยกว่า 3840x2160 จุด	ความละเอียดของการแสดงผล (Resolution) 3840x2160 จุด	ความละเอียดของการแสดงผล (Resolution) 3840x2160 จุด	ตรงตามข้อกำหนด	4
1.21.3	รองรับการแสดงภาพได้ทั้งแนวนอนและแนวตั้ง	รองรับการแสดงภาพได้ทั้งแนวนอนและแนวตั้ง	รองรับการแสดงภาพได้ทั้งแนวนอนและแนวตั้ง	ตรงตามข้อกำหนด	4
1.21.4	รองรับการใช้งานอย่างน้อย 24 ชั่วโมงต่อวัน	รองรับการใช้งาน 24 ชั่วโมงต่อวัน	รองรับการใช้งาน 24 ชั่วโมงต่อวัน	ตรงตามข้อกำหนด	4
1.21.5	ความสว่างของจอภาพ (Brightness) ไม่น้อยกว่า 500 nit	ความสว่างของจอภาพ (Brightness) 500 nit	ความสว่างของจอภาพ (Brightness) 500 nit	ตรงตามข้อกำหนด	4
1.21.6	อัตราความคมชัดของภาพ (Contrast Ratio) ไม่น้อยกว่า 4000:1	อัตราความคมชัดของภาพ 1,000,000 :1	อัตราความคมชัดของภาพ 1,000,000 :1	ตรงตามข้อกำหนด	4
1.21.7	มีช่องต่อสัญญาณเข้า PC Input : Display Port x 1	มีช่องต่อสัญญาณเข้า PC Input : Display Port x 1	มีช่องต่อสัญญาณเข้า PC Input : Display Port x 1	ตรงตามข้อกำหนด	4
1.21.8	มีช่องต่อสัญญาณเข้า Video Input : HDMI2.0 x 3	มีช่องต่อสัญญาณเข้า Video Input : HDMI2.0 x 3	มีช่องต่อสัญญาณเข้า Video Input : HDMI2.0 x 3	ตรงตามข้อกำหนด	4
1.21.9	มีช่องต่อสัญญาณเข้า USB Input : USB2.0 x 1	มีช่องต่อสัญญาณเข้า USB Input : USB2.0 x 1	มีช่องต่อสัญญาณเข้า USB Input : USB2.0 x 2	ดีกว่าข้อกำหนด	4
1.21.10	มีช่องต่อสัญญาณ RS232C(in/out) และ RJ45	มีช่องต่อสัญญาณ RS232C(in/out) และ RJ45	มีช่องต่อสัญญาณ RS232C(in/out) และ RJ45	ตรงตามข้อกำหนด	4
1.21.11	ลำโพง Built in แบบ สเตอริโอ มีกำลังขับไม่น้อยกว่า 10Wx2	ลำโพง Built in แบบ สเตอริโอ มีกำลังขับ 10Wx2	ลำโพง Built in แบบ สเตอริโอ มีกำลังขับ 10Wx2	ตรงตามข้อกำหนด	4
1.21.12	มีระบบปฏิบัติการในตัวเป็น Tizen OS หรือ web OS 6.0	มีระบบปฏิบัติการในตัวเป็น web OS 6.0	มีระบบปฏิบัติการในตัวเป็น web OS 8.0	ดีกว่าข้อกำหนด	4
1.21.13	ตัวจอสามารถทนฝุ่นระดับ IP5x Rating	ตัวจอสามารถทนฝุ่นระดับ IP5x Rating	ตัวจอสามารถทนฝุ่นระดับ IP5x Rating	ตรงตามข้อกำหนด	4
1.21.14	จอภาพแสดงผลต้องสามารถทำงานได้ในช่วงอุณหภูมิ 0 – 40 องศาเซลเซียสเป็นอย่างน้อย	จอภาพแสดงผลต้องสามารถทำงานได้ในช่วงอุณหภูมิ 0 – 40 องศาเซลเซียส	จอภาพแสดงผลต้องสามารถทำงานได้ในช่วงอุณหภูมิ 0 – 40 องศาเซลเซียส	ตรงตามข้อกำหนด	4
1.21.15	จอภาพแสดงผลต้องสามารถทำงานได้ที่ความชื้นสัมพัทธ์ 10 – 80 เปอร์เซ็นต์เป็นอย่าง	จอภาพแสดงผลต้องสามารถทำงานได้ที่ความชื้นสัมพัทธ์ 10 – 80 เปอร์เซ็นต์	จอภาพแสดงผลต้องสามารถทำงานได้ที่ความชื้นสัมพัทธ์ 10 – 80 เปอร์เซ็นต์	ตรงตามข้อกำหนด	4

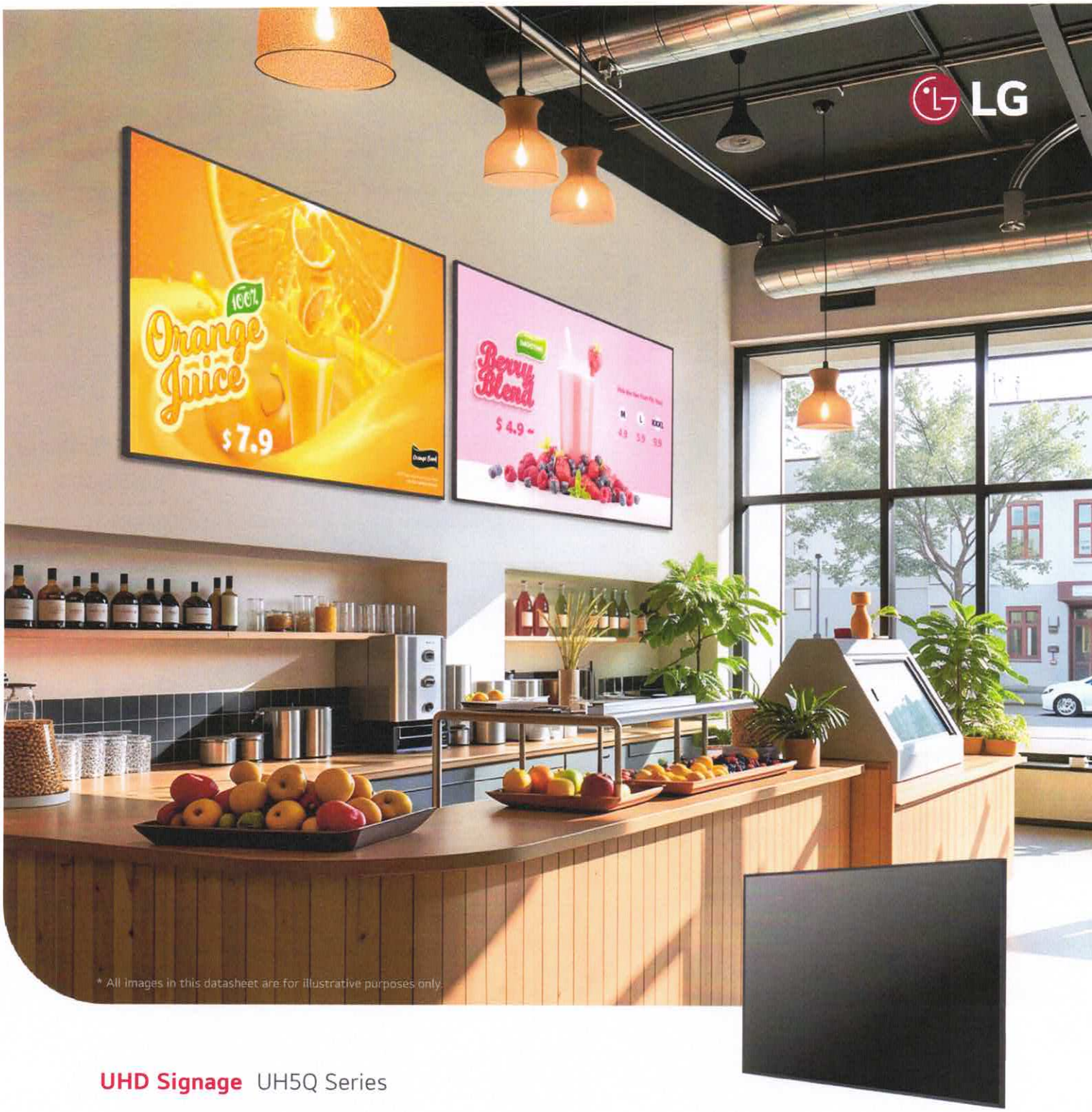

* All images in this datasheet are for illustrative purposes only.

UHD Signage UH5Q Series

UHD Signage Display with LG webOS Platform and Advanced Security

HDR Support

Slim & Even Bezel

webOS Smart Platform

LG Shield

UH5Q	
Screen Size	65" / 55" / 49" / 43"
Screen Resolution	3,840 × 2,160 (UHD)
Brightness	500 nits (Typ.)
Surface Treatment (Haze)	65" / 55" / 43" : 25% (TBD) 49" : 28% (TBD)
Bezel Width	11.4 mm (Even Bezel)

VICHAI TRADING 1983

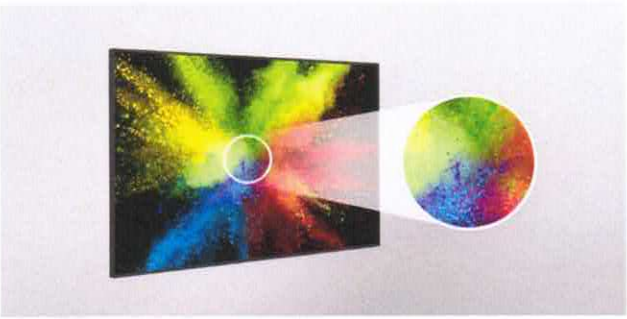

Superb Picture Quality with Ultra HD Resolution

With the resolution of UHD, it makes the colors and details of the content vivid and realistic. In addition, the wide viewing angle provides clear content.

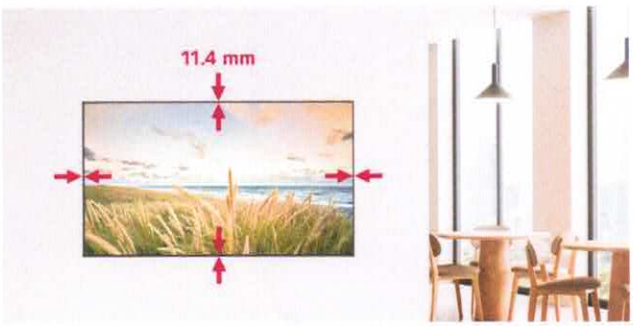

Even & Slim Bezel Design

The UH5Q series features perfectly balanced horizontal and vertical slim bezels, creating a visually harmonious display solution. Its specialized design simplifies installation in retail environments while delivering a truly immersive viewing experience.

Convenient webOS Platform

The UH5Q is equipped with a high-performance SoC that allows for multiple tasks to be performed without a separate media player. The webOS platform provides app development tools with an intuitive UI that enhances user convenience, and includes webOS partner apps to create an SI-friendly environment.

* SoC : System On Chip
** SI : System Integrator

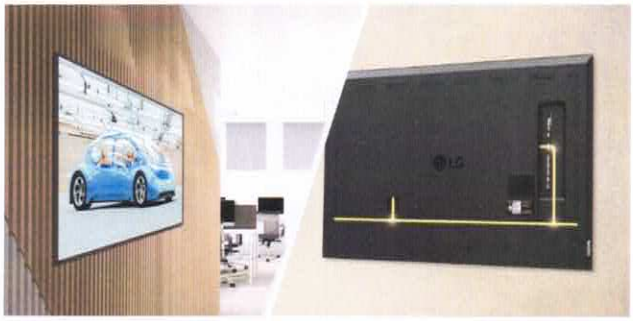

Design for Space Utilization

Designed with thin bezels and simple cable management, the UH5Q saves space. With specialized hidden power inlets, it can be installed close to the wall, leaving only about 13.5 mm of space with the slim bracket.

* The product image will differ slightly from the actual appearance of the product due to the variance caused by each inch option.

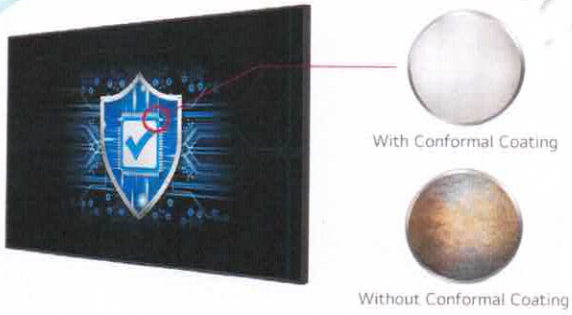

Durability that Provides Reliability

Optimized for business environments, the UH5Q is protected against salt, dust, iron powder and humidity thanks to conformal partial coating on power board, allowing for stable operation. Also, its customer-centric features, such as IP5x and Shock Monitoring*, provide both reliability and satisfaction.

* When a physical impact occurs on the product, an alert is provided to the administrator through the media controller.

* All images are from [illegible]

VICHAI TRADING 1983

Comprehensive Security

webOS Signage goes beyond security measures at the operating system (OS) level. LG Shield employs a five-tiered defense system, encompassing server, application, operating system, system, and hardware. Each layer operates independently, providing comprehensive protection against various threats. Also webOS platform support ETSI EN 303 645.

SuperSign Solutions

SuperSign is an integrated and intuitive content management solution for creative and organized digital signage content in your space, connecting customers to a range of services with convenient user experiences. There are a variety of versions such as SuperSign Cloud, so discover and enjoy the version that best fits you.

* SuperSign must be purchased separately.

* All images are for illustrative purposes only.

CONNECTIVITY

65" / 55" / 49" / 43"

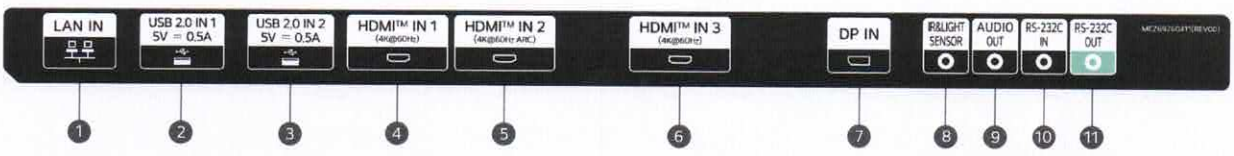

1. LAN IN
2. USB 2.0 IN 1
3. USB 2.0 IN 2
4. HDMI IN 1
5. HDMI IN 2
6. HDMI IN 3
7. DP IN
8. IR & LIGHT SENSOR
9. AUDIO OUT
10. RS-232C IN
11. RS-232C OUT

VICHAI TRADING
1983

SPECIFICATIONS

		65UH5Q-E	55UH5Q-E	49UH5Q-E	43UH5Q-E
Panel	Screen Size	65"	55"	49"	43"
	Panel Technology	ADS	ADS	IPS	ADS
	Back Light Type	Edge	Edge	Edge	Edge
	Aspect Ratio	16 : 9	16 : 9	16 : 9	16 : 9
	Native Resolution	3,840 × 2,160 (UHD)	3,840 × 2,160 (UHD)	3,840 × 2,160 (UHD)	3,840 × 2,160 (UHD)
	Refresh Rate	60 Hz	60 Hz	60 Hz	60 Hz
	Brightness	500 nits (Typ.)	500 nits (Typ.)	500 nits (Typ.)	500 nits (Typ.)
	Contrast Ratio	1,200 : 1 (Typ.)	1,200 : 1 (Typ.)	1,100 : 1 (Typ.)	1,200 : 1 (Typ.)
	Dynamic CR[1]	1,000,000 : 1	1,000,000 : 1	1,000,000 : 1	1,000,000 : 1
	Color Gamut	BT709 95%	BT709 95%	BT709 95%	BT709 95%
	Viewing Angle (H × V)	178 × 178	178 × 178	178 × 178	178 × 178
	Color Depth	1.07 Billion Colors (10 bit (D))	1.07 Billion Colors (10 bit (D))	1.07 Billion Colors (10 bit (D))	1.07 Billion Colors (10 bit (D))
	Response Time	8ms (G to G)	8ms (G to G)	8ms (Tr) / 10ms (Tf (Typ.))	8ms (G to G (Typ.))
	Surface Treatment (Haze)	25% (Typ.)	25% (Typ.)	28% (Typ.)	25% (Typ.)
	Lifetime	50,000 Hrs (Min.)	50,000 Hrs (Min.)	50,000 Hrs (Min.)	50,000 Hrs (Min.)
	Operation Hours (Hours/Day)	24 / 7	24 / 7	24 / 7	24 / 7
	Portrait / Landscape	Yes / Yes	Yes / Yes	Yes / Yes	Yes / Yes
Connectivity	Input	HDMI (3, HDCP 2.2/1.4), DP (HDCP 2.2/1.3), RS-232C (4 Pin Phone-Jack), RJ45 (LAN), IR, USB 2.0 Type A (2)			
	Output	Audio, RS-232C (4 Pin Phone-Jack), IR (No / Yes (Support IR Daisy Chain via RS232C In/Out))			
Mechanical Specification	Bezel Color	Black	Black	Black	Black
	Bezel Width	11.4 mm (Even)	11.4 mm (Even)	11.4 mm (Even)	11.4 mm (Even)
	Weight (Head)	21.1 kg	14.3 kg	11.4 kg	9.4 kg
	Packed Weight	27.0 kg	18.1 kg	14.2 kg	11.3 kg
	Monitor Dimensions (W × H × D)	1,459 × 835 × 29.7 mm	1,240.1 × 711.9 × 29.7 mm	1,104.3 × 635.5 × 29.7 mm	971.7 × 561.0 × 29.7 mm
	Carton Dimensions (W × H × D)	1,580 × 950 × 172 mm	1,360 × 810 × 152 mm	1,215 × 742 × 142 mm	1,055 × 660 × 140 mm
	Handle	No	No	No	No
	VESA™ Standard Mount Interface	300 × 300 mm	300 × 300 mm	300 × 300 mm	200 × 200 mm
Key Feature	Internal Memory 16 GB, Wi-Fi & Bluetooth (Built-in), Temperature Sensor, Auto Brightness Sensor[2], Acceleration (Gyro) Sensor, Local Key Operation, webOS 8.0, Local Contents Scheduling, Group Manager, USB Plug & Play, Fail Over, Booting Logo Image, No Signal Image, RS-232C Sync, Local Network Sync, PIP, PBP (4), Screen Share, Video Tag (4), Play via URL, Screen Rotation, External Input Rotation, Gapless Playback, Tile Mode Setting (Max. 15 × 15), Setting Data Cloning, SNMP, ISM Method, Auto Set ID, Status Mailing, Control Manager, Cisco Certification (TBD), Crestron Connected[3], Smart Energy Saving, PM Mode, Wake on LAN, Network Ready, Beacon, HDMI-CEC[4], SI Server Setting, webRTC, Proldiom				
Environment Conditions	Operation Temperature	0°C to 40°C	0°C to 40°C	0°C to 40°C	0°C to 40°C
	Operation Humidity	10% to 80%	10% to 80%	10% to 80%	10% to 80%
Power	Power Supply	AC 100-240 V ~, 50/60 Hz	AC 100-240 V ~, 50/60 Hz	AC 100-240 V ~, 50/60 Hz	AC 100-240 V ~, 50/60 Hz
	Power Type	Built-in Power	Built-in Power	Built-in Power	Built-in Power
Power Consumption	Typ. / Max.	130 W (TBD) / 184 W (TBD)	103 W / 154 W	83 W (TBD) / 134 W (TBD)	65 W / 124 W (TBD)
	BTU (British Thermal Cabinet)	444 BTU/Hr (Typ.), 699 BTU/Hr (Max.) (TBD)	351 BTU/Hr (Typ.), 525 BTU/Hr (Max.)	283 BTU/Hr (Typ.), 457 BTU/Hr (Max.) (TBD)	222 BTU/Hr (Typ.), 423 BTU/Hr (Max.)
	Smart Energy Saving, -70%	91 W (TBD)	72 W	58 W (TBD)	46 W (TBD)
	DPM	0.5 W	0.5 W	0.5 W	0.5 W
	Power Off	0.5 W	0.5 W	0.5 W	0.5 W
Sound	Speaker (Built-in)	10 W × 2	10 W × 2	10 W × 2	10 W × 2
Certification	Safety	CB / NRTL	CB / NRTL	CB / NRTL	CB / NRTL
	EMC	FCC Class "B" / CE / KC	FCC Class "B" / CE / KC	FCC Class "B" / CE / KC	FCC Class "B" / CE / KC
	ErP / Energy Star	Yes / Yes	Yes / Yes	Yes / Yes	Yes / Yes
	ePEAT (US only)	Yes (Carbon "Reducing CO_2") (TBD)	Yes (Carbon "Reducing CO_2") (TBD)	Yes (Carbon "Reducing CO_2") (TBD)	Yes (Carbon "Reducing CO_2") (TBD)
OPS Compatibility	OPS Type Compatible	No	No	No	No
	OPS Power Built-in	No	No	No	No
Software Compatibility	SuperSign CMS, SuperSign Control+, SuperSign WB, SuperSign Cloud, Mobile CMS, LG ConnectedCare[5]				
Language	English, French, German, Spanish, Italian, Korean, Chinese (Simplified), Chinese (Original), Portugues (Brazil), Swedish, Finnish, Norwegian, Danish, Russian, Japanese, Portugues (Europe), Dutch, Czech, Greek, Türkçe, Arabic, Polski				
Accessory	Basic	Remote Controller, Power Cord, QSG, Regulation Book, Phone to RS232C Gender, Cable Holder (For Power Cord), IR/Light Sensor Receiver (EU/EK Only), Magnetic Sheet (2, EU/EK Only)			
	Optional	Slim Wall Mount (WB21LMA/B), Normal Wall Mount (OLW480A/B), IR/Light Sensor Receiver (ACC-L)			
Special Feature	Tilt (Face Down)	Yes (Max. 15° Degree, 40°C Temperature) (TBD)	Yes (Max. 15° Degree, 40°C Temperature) (TBD)	Yes (Max. 15° Degree, 40°C Temperature) (TBD)	Yes (Max. 15° Degree, 40°C Temperature) (TBD)
	IP Rating	IP5X	IP5X	IP5X	IP5X
	Conformal Coating (Power Board)	Yes (Partial Space Coating)	Yes (Partial Space Coating)	Yes (Partial Space Coating)	Yes (Partial Space Coating)

1.21.1 1.21.2 1.21.3 1.21.4 1.21.5 1.21.6 1.21.7 1.21.8 1.21.9 1.21.10 1.21.11 1.21.12 1.21.13 1.21.14 1.21.15

1) The luminosity ratio of Full Black / Full White color on video input condition.
2) Pre-installed in Europe only, sold separately in other regions.
3) Network based control.
4) Compatibility may differ by equipment.
5) The availability can differ by region.

* Specifications are subject to change without notice. Please make sure to check the product manual for details about product usage.

VICHAI TRADING 1983
Download LG ConnectMobile App Google Play Store
www.lg.com/global/business/information-display
www.youtube.com/c/LGECommercialDisplay
www.facebook.com/LGInformationDisplay
www.linkedin.com/company/lginformationdisplay
LG may make changes to specifications and product descriptions without notice. Copyright © 2025 LG Electronics Inc. All rights reserved. "LG Life's Good" is a registered trademark of LG Corp. The names of products and brands mentioned here may be the trademarks of their respective owners.

แหล่งที่มา https://dubaimachines.com/lg-55uh5j-55-high-haze-uhd-standard-signage-display.html?srsltid=AfmBOoov_1-w0h42FIT5I2V6oxlSbOka5Omkp8r4f_17IIZiz-QSfWf6

DUBAI MACHINES.COM
DELIVERING SOLUTIONS SINCE 2016

+971-4-3360300
+1-437-430-2894

Enter keywords to search...

≡ Shop by Categories

info@dubaimachines.com

Shipping Worldwide

Google Customer Reviews

Trustpilot

Login Sign-Up

Home / LG 55UH5J 55" High Haze UHD Standard Signage Display

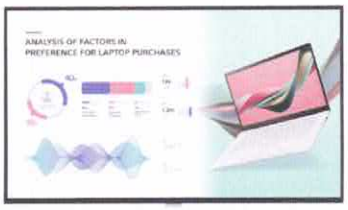

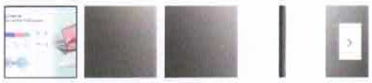

LG 55UH5J 55" High Haze UHD Standard Signage Display

SKU: LG 55UH5J

Be the first to review this product

Incl. Vat **$1,130**

Excl. Vat: **$1,076**

✓ Actual stock determine at the time of order confirmation

Notify me when the price drops

1 | ADD TO CART | QUICK CHECKOUT

WHATSAPP | PRICE MATCH WITH AI

Add to Wish List | Add to Compare

tabby Pay as low as $ 282.50 per month in 4 equal installments interest free

tamara Pay as low as $ 282.50 per month in 4 equal installments interest free

WE ALSO ACCEPT

From high-quality presentations to engaging marketing, the **UH5J Series 55" 4K Smart LED Commercial Display** from **LG** is an ideal solution for many commercial or corporate spaces.

COMPARE PRODUCTS

You have no items to compare.

DETAILS | MORE INFORMATION | REVIEWS | PRODUCT DATASHEET (1)

Product Overview

From high-quality presentations to engaging marketing, the **UH5J Series 55" 4K Smart LED Commercial Display** from **LG** is an ideal solution for many commercial or corporate spaces. The high-haze screen is capable of producing UHD 4K resolution with minimal glare or reflections. 500 cd/m² of brightness helps to make those images and videos pop for vibrant and eye-catching content. Content you can easily discover and playback, either online through the integrated webOS 6.0 system-on-a-chip with TV-style interface, or external devices via three HDMI, one DisplayPort, and two USB-A 2.0 ports.

Proper Display Brightness

With a recommend brightness of 500 cd/m² for an indoor display, the UH5J-H series clearly deliver content and attract public attention, making it the most suitable display for marketing in meeting rooms, airports, retail, shopping malls etc.

High-Performance With WebOS

LG webOS platform enhances user convenience with intuitive GUI and simple app development tools.

Conformal Coating

In various places the UH5J-H series is unable to avoid exposure to environments containing dust, humidity, etc. which may hamper performance over time. The conformal coating on power board reduces these risks by protecting UH5J-H series from salt, dust, iron powder, humidity, etc.

VICHAI TRADING
Content Management
1983

กรมบัญชีกลาง
กรมประชาสัมพันธ์
กรมการปกครอง
กรมวิทยาศาสตร์บริการ
กรมสรรพากร
กรมสรรพสามิต
กรมศุลกากร
กรมสรรพากร
กรมสรรพสามิต
กรมศุลกากร
กรมวิทยาศาสตร์บริการ
กรมการปกครอง
กรมประชาสัมพันธ์
กรมบัญชีกลาง

You can create a store profile and get template recommendations using the Promola® app. Users can customize templates for all industries and easily create and manage content not only on PCs but also on mobile devices.

IP5x Certified Design

The IP5x Dust-Proof Certification ensures that the product is protected from dust, reducing the risk of performance degradation.

Compatible with AV Control System

The UH53-H series has supported Crestron Connected® for high compatibility with professional AV controls to achieve seamless integration and automated control®, boosting business management efficiency.

© 2012-2025 DubaiMachines.com | DubaiMachines.com Logo, Website and Related Designs are Property of "Vichai Business Machines FZE"

VICHAI TRADING
1983

กรมการค้าภายใน
กระทรวงดิจิทัลเพื่อเศรษฐกิจและสังคม

แหล่งที่มา https://solutions.lg.com/us/digital-signage/lg-55uh5q-e?srsltid=AfmBOoqFR7Jmzz_jzsjj2J8slFxX4VZjHWzWT03xyra_qvSFIlj3jY8R

CREATE a MyLG Business Account to see special pricing. Create Now

LG | Business Products & Software | Support & Resources | Consumer | 90210

Home / Commercial Displays / Digital Signage / LCD Standard Signage / UHD Signage / 55UH5Q-E

55" UH5Q-E Series UHD Signage with LG webOS platform $1,583.00 Add to Cart

NEW

55UH5Q-E

55" UH5Q-E Series UHD Signage with LG webOS platform

$1,583.00

In Stock. Free Delivery

Key Features

All Specs

- Superb picture quality with 3,840 × 2,160 (Ultra HD) resolution
- Simplify installation and design with slim and balanced bevels, both vertical and horizontal
- Perform multiple tasks without a separate media player using the LG webOS platform
- LG Shield employs a five- tiered defense system, encompassing server, application, operating system, system, and hardware

65"	55"	49"
$2,333.00	$1,583.00	$1,333.00
43"		
$1,133.00		

Shipping to 90210

Estimated delivery in 10-14 days.

Select Quantity

Max 5 units when checking out as guest. To purchase more than 5 units, please sign in to your LG Business Account.

− 1 +

Upgrade your business with LG. Sign up for discounts, higher purchase limits, and more. Sign Up Now

Warranty Info

This product comes with standard manufacturer's warranty. Extended Care Plans are available. see here for details

Review your selections

55" UH5Q-E Series UHD Signage with LG webOS platform $1,583.00
Quantity 1

Selection Total $1,583.00

Add to Cart

Compare

Special Offers

MAXIMIZE YOUR DISPLAY

Use Business Cloud to monitor your displays, manage content, and more!

Learn More

3 Year Limited Warranty
Buy with confidence knowing your product is backed by a 3 year limited warranty.

Free Delivery
Enjoy free delivery on your business orders.

Free Returns
Shop with confidence. Free returns within 14 days of delivery.
Return Policy

Features and Specs

Design & Display | Easy Content Management | Specs and Resources

Superb picture quality with Ultra HD resolution

Colors and detail are breathtaking and vivid with the UHD 4K resolution. Paired with a wide viewing angle, every view is just as exquisite.

VICHAI TRADING 1983

กรมบัญชีกลาง กรมสรรพากร กระทรวงดิจิทัลเพื่อเศรษฐกิจและสังคม

Even & slim bezel design

Designed for space utilization

Durable & reliable

Support

Business Contact

Email Support

Manuals and Downloads

Warranty Service Support

All image simulations are for illustration purposes only.

Must be registered and logged in to MyLG Business account for all deals, promotions, and sales to be valid.

© Copyright 2026 ©LG Electronics USA, Inc. All rights reserved. LG and the LG logo are registered trademarks of LG Corp. All other trademarks are the property of their respective owners. Prices, promotions, and availability may vary by dealer. The information contained herein is subject to change without notice.

This feature may have a restriction depending on the TV models.

All image simulations are for illustration purposes only.

Must be registered and logged in to MyLG Business account for all deals, promotions, and sales to be valid.

© Copyright 2026 ©LG Electronics USA, Inc. All rights reserved. LG and the LG logo are registered trademarks of LG Corp. All other trademarks are the property of their respective owners. Prices, promotions, and availability may vary by dealer. The information contained herein is subject to change without notice.

USA, English

Business Products & Software

- Commercial Displays
- IT Products
- Medical
- Software Solutions
- Strategic Alliance Solutions
- Air Conditioning
- Builders
- Commercial Washers
- Commercial Dryers
- Robots
- Energy Storage
- EV Chargers

Business Support

- Request Service
- Track Repair
- Request RA
- Request SWAP / Repair & Return
- Track SWAP Status
- Business Warranty
- Enhanced Service Plan
- Five-Star Service

Partner Programs

- Commercial Display Partner Program
- Enterprise Mobility Partner Program

About LG Business

- Corporate Profile
- Career Opportunities
- Sustainability
- Newsletter

Consumer Privacy Do Not Sell or Share My Personal Information Terms of Use Terms of Purchase

Accessibility Help Site Map

LG

Copyright © 2009-2026 LG Electronics. All Rights Reserved

LG Jeong-Do Management Ethics Hotline

Top

VICHAI TRADING 1983

VICHAI TRADING 1983

บริษัท วิชัยเทรดดิ้ง (1983) จำกัด
6/4 ถนนหัวหมาก แขวงหัวหมาก
เขตบางกะปิ กรุงเทพฯ 10240
โทร. 02 715 0888 แฟกซ์ 02 715 0960

Vichai Trading (1983) Co.,Ltd.
6/4 Hua Mak Road, Hua Mak,
Bangkapi, Bangkok 10240 Thailand
Tel: (+662) 715 0888 Fax: (+662) 715 0960
www.vichai1983.co.th

หนังสือมอบอำนาจ

อากรแสตมป์ ๒๐ บาท | อากรแสตมป์ ๕ บาท | อากรแสตมป์ ๕ บาท

เขียนที่ บริษัท วิชัยเทรดดิ้ง (1983) จำกัด

วันที่ 11 มี.ย. 2564

หนังสือฉบับนี้ บริษัท วิชัยเทรดดิ้ง (1983) จำกัด โดย นางสาวพิมผกา สพโชคชัย ตำแหน่งกรรมการผู้มีอำนาจ สำนักงานตั้งอยู่เลขที่ 6/4 ถนนหัวหมาก แขวงหัวหมาก เขตบางกะปิ กรุงเทพมหานคร 10240 โทรศัพท์ 0-2715-0888 ขอมอบอำนาจให้ นายคฑาวุธ กอบัว เป็นผู้มีอำนาจลงนามในสัญญาซื้อขายโครงการจัดทำห้องอบรมสัมมนา และห้องประชุม ภายในพื้นที่อาคารกระทรวงดิจิทัลเพื่อเศรษฐกิจและสังคม ศูนย์ราชการฯ โซนซี (พื้นที่ส่วนกลางสำนักงานปลัดกระทรวงดิจิทัลเพื่อเศรษฐกิจและสังคม และสำนักงานรัฐมนตรี) เท่านั้น พร้อมทั้งมีอำนาจในการ ลงนามในเอกสารที่เกี่ยวข้อง และเอกสารขยายสัญญา หรือเอกสารแก้ไขเพิ่มเติมแนบท้ายสัญญา แทนข้าพเจ้าจนเสร็จการ

การใด ๆ ที่ นายคฑาวุธ กอบัว ผู้รับมอบอำนาจของข้าพเจ้า ได้กระทำไปตามขอบข่ายของหนังสือมอบอำนาจฉบับนี้ ข้าพเจ้าขอรับผิดชอบเสมือนหนึ่งว่าข้าพเจ้าได้กระทำด้วยตนเอง

VICHAI TRADING 1983

ลงชื่อ.....ผู้มอบอำนาจ
(นางสาวพิมผกา สพโชคชัย)

ลงชื่อ.....ผู้รับมอบอำนาจ
(นายคฑาวุธ กอบัว)

ลงชื่อ .....พยาน
(นางสาวนวพร ผลาเกษ)

ลงชื่อ รัตนาวรรณ สนม พยาน
(นางสาวรัตนาวรรณ สนม)

VICHAI TRADING 1983

บัตรประจำตัวประชาชน Thai National ID Card

เลขประจำตัวประชาชน Identification Number 1 1009 00435 71 0

ชื่อตัวและชื่อสกุล น.ส. พิมผกา สพโชคชัย

Name Miss Pimpaka

Last name Sapsopchai

วันเกิด 15 ส.ค. 2532

Date of Birth 15 Aug. 1989

ที่อยู่ 3/1 ซ.สุขุมวิท 63 แขวงคลองตันเหนือ เขตวัฒนา กรุงเทพมหานคร

ศาสนา พุทธ

วันออกบัตร 2020 (นายทะเบียนอำเภอ) 18 Aug. 2028

Date of Issue Date of Expiry

1009-02-03191017

ใช้สำหรับลงนามในสัญญาซื้อขายโครงการจัดทำเพื่อ ... และห้องประชุม ภายในพื้นที่อาคารกระทรวงดิจิทัลเพื่อเศรษฐกิจและสังคม และสำนักงานรัฐมนตรี) ... ซึ่งมีอำนาจในการ ... ลงนามในเอกสารที่เกี่ยวข้อง และเอกสารขยายสัญญา หรือเอกสารแก้ไขเพิ่มเติมแนบท้ายสัญ...

สำเนาถูกต้อง

VICHAI TRADING 1983

VICHAI TRADING 1983

สำนักงานปลัดกระทรวงดิจิทัลเพื่อเศรษฐกิจและสังคม

ใช้สำหรับลงนามในสัญญาซื้อขายโครงการจัดทำห้องประชุมและห้องประชุม ภายในพื้นที่อาคารกระทรวงดิจิทัลเพื่อเศรษฐกิจและสังคม ศูนย์ราชการเฉลิมพระเกียรติ (พื้นที่ส่วนกลางสำนักงานปลัดกระทรวงดิจิทัลเพื่อเศรษฐกิจและสังคม และสำนักงานรัฐมนตรี) พร้อมทั้งมีอำนาจในการ ลงนามในเอกสารที่เกี่ยวข้อง และเอกสารขยายสัญญา หรือเอกสารแก้ไขสัญญาเท่านั้น

สำเนาถูกต้อง

VICHAI TRADING 1983

VICHAI TRADING 1983

สำนักงานปลัดกระทรวงดิจิทัลเพื่อเศรษฐกิจและสังคม

ที่ E10091220194179

สำนักงานทะเบียนหุ้นส่วนบริษัทกลาง

กรมพัฒนาธุรกิจการค้า กระทรวงพาณิชย์

หนังสือรับรอง

ขอรับรองว่าบริษัทนี้ ได้จดทะเบียนเป็นนิติบุคคล ตามประมวลกฎหมายแพ่งและพาณิชย์ เมื่อวันที่ 23 มีนาคม 2526 ทะเบียนนิติบุคคลเลขที่ 0105526011746 ปรากฏข้อความในรายการตามเอกสารทะเบียนนิติบุคคล ณ วันออกหนังสือนี้ ดังนี้

1. ชื่อบริษัท บริษัท วิชัย เทรดดิ้ง (1983) จำกัด
2. กรรมการของบริษัทมี 6 คน ตามรายชื่อดังต่อไปนี้
   1. นายกิตติศักดิ์ สพโชคชัย
   2. นางสาวบุญธิดา สพโชคชัย
   3. นางเบญจศิริ ธรรมศิริทรัพย์
   4. นายหรีศักดิ์ ธรรมศิริทรัพย์
   5. นายฐิติกร สพโชคชัย
   6. นางสาวพิมพ์กา สพโชคชัย/
3. จำนวนกรรมการซึ่งมีอำนาจลงชื่อผูกพันบริษัทได้คือ นายกิตติศักดิ์ สพโชคชัย หรือ นายฐิติกร สพโชคชัย หรือ นางสาวพิมพ์กา สพโชคชัย/ ทั้งสองคนนี้ร่วมกันลงลายมือชื่อและประทับตราสำคัญของบริษัท/
4. ทุนจดทะเบียน 60,000,000.00 บาท / หกสิบล้านบาทถ้วน/
5. สำนักงานแห่งใหญ่ ตั้งอยู่เลขที่ 6/4 ถนนหัวหมาก แขวงหัวหมาก เขตบางกะปิ กรุงเทพมหานคร/
6. วัตถุที่ประสงค์ของบริษัทมี 31 ข้อ ดังปรากฏในสำเนาเอกสารแนบท้ายหนังสือรับรองนี้ จำนวน 2 แผ่น โดยมีลายมือชื่อนายทะเบียนซึ่งรับรองเอกสารเป็นสำคัญ

ใช้สำหรับลงนามในสัญญาซื้อขายโครงการจัดทำห้องอบรมสัมมนา และห้องประชุม ภายในพื้นที่อาคารกระทรวงดิจิทัลเพื่อเศรษฐกิจและสังคม ชั้นสูงผู้ประกอบการซึ่งเป็นผู้ประกอบการฯ โซนซี (พื้นที่ส่วนกลางสำนักงานปลัดกระทรวงดิจิทัลเพื่อเศรษฐกิจและสังคม และสำนักงานที่เกี่ยวข้องกับกระทรวงดิจิทัลเพื่อเศรษฐกิจและสังคม) ในเอกสารที่ลงนามในเอกสารขยายสัญญา หรือเอกสารที่เกี่ยวข้องเท่านั้น

ออกให้ ณ วันที่ 19 เดือน กุมภาพันธ์ พ.ศ. 2569

(นางสาวไอย์สุดารัชต์ หอมสมบัติ)

นายทะเบียน

VICHAI TRADING 1983

คำเตือน : หนังสือรับรองฉบับนี้พิมพ์ออกจากต้นฉบับที่เป็นไฟล์อิเล็กทรอนิกส์ การสั่งพิมพ์ถือเป็นสำเนาเอกสาร

VICHAI TRADING 1983

VICHAI TRADING 1983

ปลัดกระทรวงดิจิทัลเพื่อเศรษฐกิจและสังคม

ที่ E10091220194179

สำนักงานทะเบียนหุ้นส่วนบริษัทกลาง

กรมพัฒนาธุรกิจการค้า กระทรวงพาณิชย์

หนังสือรับรอง

ข้อควรทราบ ประกอบหนังสือรับรอง ฉบับที่ E10091220194179

1. นิติบุคคลนี้ได้ส่งงบการเงินปี 2567

2. หนังสือนี้รับรองเฉพาะข้อความที่ห้าง/บริษัทได้นำมาจดทะเบียนไว้เพื่อผลทางกฎหมายเท่านั้น ส่วนข้อเท็จจริงเป็นสิ่งที่พนักงานเจ้าหน้าที่พิจารณาฐานะ

3. นายทะเบียนอาจเพิกถอนการจดทะเบียน ถ้าปรากฏว่าข้อความในเป็นสาระสำคัญที่จดทะเบียนไม่ถูกต้อง หรือเป็นเท็จ

ใช้สำหรับลงนามในสัญญาซื้อขายโครงการจัดทำห้องอบรมสัมมนา และห้องประชุมสำหรับ ภายในพื้นที่อาคารกระทรวงดิจิทัลเพื่อเศรษฐกิจและสังคม ศูนย์ราชการฯ โซนซี (พื้นที่ส่วนกลางสำนักงานปลัดกระทรวงดิจิทัลเพื่อเศรษฐกิจและสังคม และสำนักงานรัฐมนตรี) พร้อมทั้งมีอำนาจในการ ลงนามในเอกสารที่เกี่ยวข้อง และเอกสารขยายสัญญา หรือเอกสารแก้ไขเพิ่มเติมแนบท้ายสัญญา เท่านั้น

VICHAI TRADING 1983

VICHAI TRADING 1983

VICHAI TRADING 1983

รายละเอียดวัตถุที่ประสงค์

(1) ประกอบกิจการผลิตภัณฑ์อะไหล่วิทยุโทรทัศน์ และอุปกรณ์ไฟฟ้า รวมทั้งอะไหล่เครื่องอิเลคโทรนิคส์ทุกชนิด

(2) ประกอบกิจการอุตสาหกรรมการผลิต ประกอบและซ่อมแซมเครื่องรับโทรทัศน์ เครื่องรับวิทยุ เครื่องขยายเสียงเครื่องบันทึกเสียง เครื่องมือแพทย์ เครื่องเล่นจานเสียง เครื่องคอมพิวเตอร์ไฟฟ้า

(3) ประกอบกิจการอุตสาหกรรมบรรจุอาหารกระป๋องทุกชนิด

(4) กู้ยืมเงิน เบิกเงินเกินบัญชีจากธนาคาร นิติบุคคล หรือสถาบันการเงินอื่น และให้กู้ยืมเงินหรือให้เครดิตด้วยวิธีอื่นใดไม่ว่าจะมีหลักประกันหรือไม่ก็ตาม รวมทั้งการรับ ออก โอน และสลักหลังตั๋วเงิน หรือตราสารที่เปลี่ยนมือได้อย่างอื่น

(5) ทำการประกอบกิจการโรงงานอุตสาหกรรมร่วมผลิต ประกอบและซ่อมเครื่องรับวิทยุ เครื่องรับโทรทัศน์ ชิ้นส่วนและอะไหล่ของเครื่องรับวิทยุโทรทัศน์ เครื่องคิดเลข โทรทัศน์วงจรปิด กล้องโทรทัศน์ เครื่องบันทึกเสียง

(6) ทำการประกอบกิจการโรงงานอุตสาหกรรมผลิตภัณฑ์ บรรจุภัณฑ์ ทำเครื่องกระป๋องทุกชนิด

(7) ทำการสั่งสินค้าจากต่างประเทศและสั่งสินค้าใบยังต่างประเทศตามวัตถุประสงค์ของบริษัท

(8) ทำการซื้อ ขายปุ๋ย เครื่องไฟฟ้า และเคมีภัณฑ์ทุกชนิด

(9) ทำการเป็นนายหน้าหรือตัวแทนค้าหาผลประโยชน์ ตัวแทนค้าหาการซื้อขายสิ่งของทุกชนิด ยกเว้นกิจการประกันภัย กิจการหาสมาชิกให้สมาคมและการค้าหลักทรัพย์

(10) ทำการก่อสร้าง และรับจ้างทำของตามวัตถุประสงค์ทั้งหมด ทำการโดยตรง เป็นตัวแทนในการขนส่งสินค้า และคนโดยสารทั้งทางบกและทางอากาศ

(11) กู้หรือให้กู้ยืมเงิน โดยมีหรือไม่มี หลักประกัน ตลอดทั้งการประกันหนี้สินทุกประเภท ทั้งในและนอกประเทศ ทำความตกลงใดๆกับรัฐบาลเทศบาล เพื่อให้ได้มาซึ่งสิทธิ สัมปทาน ประทานบัตร และเอกสารสิทธิใดๆ บรรดาที่บริษัท เห็นว่าจะทำให้สำเร็จตามวัตถุประสงค์ของบริษัท

(12) เข้าเป็นผู้ถือหุ้นในบริษัทจำกัด หรือ เป็นหุ้นส่วนจำกัดความรับผิดชอบในห้างหุ้นส่วนจำกัดประโยชน์ของบริษัท

(13) ประกอบธุรกิจบริการรับเป็นผู้จัดการ และดูแลผลประโยชน์ เก็บผลประโยชน์ และจัดการทรัพย์สินให้บุคคลอื่น

(14) ทำขึ้น ซื้อ เช่า เช่าซื้อ ขาย ขายฝากสังหาริมทรัพย์ต่างๆ ที่เป็นเครื่องใช้ในสำนักงาน เครื่องใช้ในบ้าน เครื่องครัว เครื่องตกแต่งยานพาหนะ

(15) ทำการสั่งเข้ามา และส่งออกเพื่อการจัดซื้อ และจำหน่ายหากำไร ซึ่งสินค้าและอุปกรณ์ทุกชนิด ได้แก่ สินค้าเกี่ยวกับ เครื่องมือกล เครื่องมือวิทยาศาสตร์ เครื่องเลเซอร์และอุปกรณ์ เครื่องคำนวณ เครื่องวัดระยะทาง เครื่องเรดาร์ กล้องส่องในทางที่มืด เครื่องพิมพ์อิเลคโทรนิคส์ เครื่องอิเลคโทนิคส์ที่ใช้ในการทหาร เครื่องตรวจคลื่นสมอง เครื่องโซล่า อิเล็กทรอนิกส์ เครื่องวิเคราะห์สารเคมีและอุปกรณ์ทุกชนิด เครื่องฉายรังสีทุกชนิด เครื่องตรวจหัวใจด้วยไฟฟ้าและแบตเตอรี่ เครื่องเทเล็กซ์ เครื่องมือทุ่นแรงทุกอย่างทุกชนิด รถยนต์ รถจักรยานยนต์ รถลากเข็นทุกชนิด เครื่องจักรกลและเครื่องยนต์ และอุปกรณ์ทุกชนิด สินค้าอิเล็กทรอนิกส์และเครื่องไฟฟ้า และอุปกรณ์ทุกชนิด

(16) ประกอบกิจการพัฒนา ซื้อขาย แลกเปลี่ยน เช่า ให้เช่า ยืม ให้ยืม จำนำ จำนอง เช่าซื้อ ซื้อ ทรัพย์สินใดๆ ทั้งสินทรัพย์และอสังหาริมทรัพย์ เพื่อดำเนินการตามวัตถุประสงค์ดังกล่าวข้างต้น ตลอดจนเพื่อเป็นการชำระหนี้ของลูกหนี้ต่อบริษัท และเพื่อเป็นการปฏิบัติงานของพนักงานวิจัยหรือบุคคลใดต่อบริษัท ทั้งภายในของขอบเขตแห่งวัตถุประสงค์ของบริษัท และมิใช่เป็นการดำเนินการหากำไรทางที่ดินหรือกิจการเครดิตพองซิเอร์ นอกจากนี้จะเป็นผู้ค้ำประกันบุคคล หรือนิติบุคคล ในการปฏิบัติการชำระหนี้ใดๆ หรือการปฏิบัติงานตามกฎหมายของบริษัทว่าด้วยคนเข้าเมือง

(17) บริษัทมีสิทธิออกหุ้น โดยมีราคาสูงกว่ามูลค่าหุ้นที่ตราไว้

(18) ทำการจัดตั้งสำนักงานสาขา หรือแต่งตั้งตัวแทน ทั้งภายในและภายนอกประเทศ

(19) เข้าเป็นหุ้นส่วนจำกัดความรับผิดชอบ ในห้างหุ้นส่วน และเป็นผู้ถือหุ้นในบริษัทจำกัดอื่น

VICHAI TRADING 1983

ให้สำหรับลงนามในสัญญาซื้อขายโครงการจัดทำห้องอบรมสัมมนา และห้องประชุม ภายในพื้นที่อาคารกระทรวงดิจิทัลเพื่อเศรษฐกิจและสังคม ศูนย์ราชการ (พื้นที่ส่วนกลางสำนักงานปลัดกระทรวงดิจิทัลเพื่อเศรษฐกิจและสังคม และสำนักงานรัฐมนตรี) พร้อมทั้งมีคำนำเข้าสู่การ ลงนามในเอกสารที่เกี่ยวข้อง และเอกสารขยายสัญญา หรือเอกสารแก้ไขเพิ่มเติมแนบท้ายสัญญา เท่านั้น

VICHAI TRADING 1983

(20) ประกอบกิจการค้ายารักษาและป้องกันโรคสำหรับคนและสัตว์ เครื่องเวชภัณฑ์ เคมีภัณฑ์ เครื่องมือแพทย์ และเภสัชกรรม ปุ๋ย ยาปราบศัตรูพืช ยาบำรุงพืชและสัตว์ทุกชนิด เครื่องมือเครื่องใช้ในทางวิทยาศาสตร์

(21) ประกอบกิจการค้ากระดาษ เครื่องเขียน แบบเรียน แบบพิมพ์ หนังสือ อุปกรณ์การเรียน เครื่องคำนวณ สิ่งพิมพ์ อุปกรณ์การพิมพ์ สิ่งพิมพ์ หนังสือพิมพ์ ตู้เก็บเอกสาร และเครื่องใช้ในสำนักงานทุกชนิด

(22) ประกอบกิจการโรงแรม ภัตตาคาร บาร์ ไนต์คลับ อาบอบนวด โรงภาพยนตร์ และโรงมหรสพอื่น สถาน พักตากอากาศ สนามกีฬา สระว่ายน้ำ

(23) ประกอบกิจการสั่งเข้ามาจำหน่ายในประเทศ และส่งออกไปจำหน่ายยังต่างประเทศ ซึ่งสินค้าตามที่ กำหนดไว้ในวัตถุประสงค์

(24) ประกอบกิจการทางด้านกฎหมาย ทางบัญชี ทางวิศวกรรม ทางสถาปัตยกรรม รวมทั้งกิจการโฆษณา

(25) ประกอบธุรกิจบริการรับค้ำประกันหนี้สิน ความรับผิด และการปฏิบัติการตามสัญญาของบุคคลอื่น รวมทั้งรับบริการค้ำประกันบุคคลซึ่งเดินทางเข้ามาในประเทศ หรือเดินทางออกไปต่างประเทศตามกฎหมายว่าด้วยคนเข้าเมือง กฎหมายจำด้วยภาษีอากร และกฎหมายอื่น

(26) ประกอบธุรกิจบริการรับเป็นที่ปรึกษาให้คำแนะนำปัญหาเกี่ยวกับด้านบริหารงาน พาณิชยกรรม อุตสาหกรรม รวมทั้งปัญหาการผลิต การตลาด และการจัดจำหน่าย

(27) ประกอบกิจการประมูลเพื่อขายสินค้า และรับจ้างทำของตามวัตถุประสงค์ทั้งปวงให้แก่บุคคล ทั้งนิติบุคคล นิติบุคคล ส่วนราชการ และองค์กรของรัฐ

(28) ประกอบกิจการยื่นคำขอและนำการออกหนังสือค้ำประกัน เพื่อค้ำประกันหนี้สินความรับผิด การปฏิบัติตามสัญญาของบุคคล หรือนิติบุคคลอื่น ทั้งนิติบุคคล นิติบุคคล ส่วนราชการ และองค์กรของรัฐ

(29) ทำการค้าและส่งออกซึ่งเครื่องและรับออกแบบติดตั้งอุปกรณ์และระบบโสตทัศนูปกรณ์ ระบบ เสียง ระบบภาพ ระบบแสงสว่าง ระบบควบคุมอัตโนมัติ ระบบประชุมทางไกลทางภาพและเสียง ระบบสารสนเทศ ระบบคอมพิวเตอร์และระบบสื่อสารโทรคมนาคม

(30) ออกแบบ ผลิต ติดตั้ง และตกแต่งภายใน บ้านพัก ห้องชุด อาคารชุด อพาร์ทเม้นท์ แมนชั่น ห้องประชุม สถานที่จัดเลี้ยง สถานที่ของหน่วยงานราชการ รวมทั้งการผลิตเฟอร์นิเจอร์สำเร็จรูป ระบบไฟฟ้า ระบบปรับอากาศ ระบบแสง ระบบเสียง ระบบควบคุมการทำงานของอุปกรณ์อิเล็กทรอนิกส์ภายในงานข้างต้น

(31) ประกอบกิจการจำหน่ายอุปกรณ์ระบบภาพและระบบเสียงในห้องประชุม ผ่านทางสื่อออนไลน์ เช่น เว็บไซต์ (Website) เฟซบุ๊ก(Facebook) ไลน์(Line) เป็นต้น (ทั้งนี้ มิใช่ธุรกิจขายตรงหรือตลาดแบบตรง)

ใช้สำหรับลงนามในสัญญาซื้อขายโครงการจัดทำห้องประชุมสัมมนา และห้องประชุม ภายในพื้นที่อาคารกระทรวงดิจิทัลเพื่อเศรษฐกิจและสังคม ศูนย์ราชการแจ้งวัฒนะ โซนซี (พื้นที่ส่วนกลาง สำนักงานปลัดกระทรวงดิจิทัลเพื่อเศรษฐกิจและสังคม) พร้อมทั้งมีอำนาจในการระบุข้อความเพิ่มเติมแนบท้ายสัญญา เท่านั้น และลงนามในเอกสารที่เกี่ยวข้อง และเอกสารชี้ชวนสัญญา หรือเอกสารแก้ไขเพิ่มเติมแนบท้ายสัญญา เท่านั้น

VICHAI TRADING 1983

VICHAI TRADING 1983

VICHAI TRADING 1983

เลขประจำตัวผู้เสียภาษีอากร

0 - 1055 - 26011 - 74 - 6

ภ.พ.20

ใบทะเบียนภาษีมูลค่าเพิ่ม

ชื่อผู้ประกอบการ บริษัท วิชัย เทรดดิ้ง (1983) จำกัด

ชื่อสถานประกอบการ บริษัท วิชัยเทรดดิ้ง (1983) จำกัด

เป็น [X] สำนักงานใหญ่ [ ] สาขาที่

ใช้สำหรับลงนามในสัญญาซื้อขายโครงการจัดห้องอบรมสัมมนา และห้องประชุม ภายในพื้นที่อาคารกระทรวงดิจิทัลเพื่อเศรษฐกิจและสังคม ศูนย์ราชการฯ โซนซี (พื้นที่ส่วนกลางสำนักงานปลัดกระทรวงดิจิทัลเพื่อเศรษฐกิจและสังคม และสำนักงานรัฐมนตรี) พร้อมทั้งมีอำนาจให้ลงนามในเอกสารที่เกี่ยวข้อง และเอกสารขยายสัญญา หรือเอกสารแก้ไขเพิ่มเติมแนบท้ายสัญญา เท่านั้น

ตั้งอยู่ : อาคาร - ชั้นที่ 1

หมู่บ้าน เลขที่ 6/4

หมู่ที่ ตรอก/ซอย ถนน หัวหมาก

ตำบล/แขวง หัวหมาก อำเภอ/เขต บางกะปิ

จังหวัด กรุงเทพมหานคร รหัสไปรษณีย์ 10240 โทรศัพท์

วันที่ให้เป็นผู้ประกอบการจดทะเบียน 1 มกราคม 2535

ออกให้เมื่อวันที่ 16 มิ.ย. 2563

ผู้ออกทะเบียน ธนพร ศุภกิจไพบูลย์

(นางสาวธนพร ศุภกิจไพบูลย์)

ตำแหน่ง นักตรวจสอบภาษีชำนาญการ รักษาการในตำแหน่ง นักวิชาการสรรพากรชำนาญการพิเศษ ปฏิบัติราชการแทน สรรพากรพื้นที่กรุงเทพมหานคร ๑๘

VICHAI TRADING 1983

คำเตือน

ใบทะเบียนภาษีมูลค่าเพิ่มนี้ใช้ได้เฉพาะผู้ประกอบการ และเฉพาะสถานประกอบการตามที่ระบุไว้เท่านั้น และต้องแสดงไว้ ณ ที่เปิดเผยซึ่งเห็นได้ง่ายในสถานประกอบการ เป็นรายสถานประกอบการ ถ้าสูญหาย ถูกทำลาย หรือชำรุดในสาระสำคัญ ต้องยื่นคำขอรับใบแทนภายใน 15 วัน นับแต่วันที่ทราบถึงการสูญหาย ถูกทำลายหรือชำรุด หากฝ่าฝืนอาจต้องรับผิดทั้งทางแพ่งและหรืออาญา

02018000-2563060 2-1-38-000012 ภพ09-02018000-02018060-1-38-2563060 2-0-0-0155-02 02018000

ที่ E10091220194179

สำนักงานทะเบียนหุ้นส่วนบริษัทกลาง

กรมพัฒนาธุรกิจการค้า กระทรวงพาณิชย์

หนังสือรับรอง

ขอรับรองว่าบริษัทนี้ ได้จดทะเบียนเป็นนิติบุคคล ตามประมวลกฎหมายแพ่งและพาณิชย์ เมื่อวันที่ 23 มีนาคม 2526 ทะเบียนนิติบุคคลเลขที่ 0105526011746

ปรากฏข้อความในรายการตามเอกสารทะเบียนนิติบุคคล ณ วันออกหนังสือนี้ ดังนี้

1. ชื่อบริษัท บริษัท วิชัย เทรดดิ้ง (1983) จำกัด
2. กรรมการของบริษัทมี 6 คน ตามรายชื่อดังต่อไปนี้
   1. นายกิตติศักดิ์ สพโชคชัย
   2. นางสาวพุธิตา สพโชคชัย
   3. นางเบญจศิริ ธรรมศิริทรัพย์
   4. นายทศิลัศ์ ธรรมศิริทรัพย์
   5. นายฐิติกร สพโชคชัย
   6. นางสาวพิมผกา สพโชคชัย/
3. จำนวนหรือชื่อกรรมการซึ่งลงชื่อผูกพันบริษัทได้คือ นายกิตติศักดิ์ สพโชคชัย หรือ นายฐิติกร สพโชคชัย หรือ นางสาวพิมผกา สพโชคชัย ลงลายมือชื่อและประทับตราสำคัญของบริษัท/
4. ทุนจดทะเบียน 60,000,000.00 บาท / หกสิบล้านบาทถ้วน/
5. สำนักงานแห่งใหญ่ ตั้งอยู่เลขที่ 6/4 ถนนหัวหมาก แขวงหัวหมาก เขตบางกะปิ กรุงเทพมหานคร/
6. วัตถุที่ประสงค์ของบริษัทมี 31 ข้อ ดังปรากฏในสำเนาเอกสารแนบท้ายหนังสือรับรองนี้ จำนวน 2 แผ่น โดยมีลายมือชื่อนายทะเบียนซึ่งรับรองเอกสารเป็นสำคัญ

ใช้สำหรับโครงการ "ห้องประชุม ภายในพื้นที่อาคารกระทรวงดิจิทัลเพื่อเศรษฐกิจและสังคม ศูนย์ราชการฯ โซนใต้ ชั้นที่ส่วนกลาง" ของสำนักงานปลัดกระทรวงดิจิทัลเพื่อเศรษฐกิจและสังคม และสำนักงานรัฐมนตรี) เท่านั้น

ออกให้ ณ วันที่ 19 เดือน กุมภาพันธ์ พ.ศ. 2569

(นางสาวไอย์สุดารัชต์ หอมสมบัติ)

นายทะเบียน

VICHAI TRADING 1983

คำเตือน : หนังสือรับรองฉบับนี้พิมพ์ออกจากต้นฉบับที่เป็นไฟล์อิเล็กทรอนิกส์ การสั่งพิมพ์ถือเป็นสำเนาเอกสาร

ที่ E10091220194179

สำนักงานทะเบียนหุ้นส่วนบริษัทกลาง

กรมพัฒนาธุรกิจการค้า กระทรวงพาณิชย์

หนังสือรับรอง

ข้อควรทราบ ประกอบหนังสือรับรอง ฉบับที่ E10091220194179

1. นิติบุคคลนี้ได้ส่งงบการเงินปี 2567

2. หนังสือนี้รับรองเฉพาะข้อความที่ห้าง/บริษัทได้นำมาจดทะเบียนไว้เพื่อผลทางกฎหมายเท่านั้น ข้อเท็จจริงเป็นสิ่งที่ควรหาไว้พิจารณาฐานะ

3. นายทะเบียนอาจเพิกถอนการจดทะเบียน ถ้าปรากฏว่าข้อความอันเป็นสาระสำคัญที่จดทะเบียนไม่ถูกต้อง หรือเป็นเท็จ

ใช้สำหรับโครงการจัดทำห้องอบรมสัมมนา และห้องประชุม ภายในพื้นที่อาคารกระทรวงดิจิทัลเพื่อเศรษฐกิจและสังคม ศูนย์ราชการฯ โซนซี (พื้นที่ส่วนกลางสำนักงานปลัดกระทรวงดิจิทัลเพื่อเศรษฐกิจและสังคม และสำนักงานรัฐมนตรี) เท่านั้น

VICHAI TRADING 1983

ที่ E10091220194179 ออกให้ ณ วันที่ 19 เดือน กุมภาพันธ์ พ.ศ. 2569 บริษัท วิชัย เทรดดิ้ง (1983) จำกัด

รายละเอียดวัตถุที่ประสงค์

(1) ประกอบกิจการผลิตภัณฑ์อะไหล่วิทยุโทรทัศน์ และอุปกรณ์ไฟฟ้า รวมทั้งอะไหล่เครื่องอิเลคโทรนิคส์ทุกชนิด

(2) ประกอบกิจการอุตสาหกรรมการผลิต ประกอบและซ่อมแซมเครื่องรับโทรทัศน์ เครื่องรับวิทยุ เครื่องขยายเสียงเครื่องบันทึกเสียง เครื่องมือแพทย์ เครื่องเล่นจานเสียง เครื่องคอมพิวเตอร์ไฟฟ้า

(3) ประกอบกิจการอุตสาหกรรมบรรจุอาหารกระป๋องทุกชนิด

(4) กู้ยืมเงิน เบิกเงินเกินบัญชีจากธนาคาร นิติบุคคล หรือสถาบันการเงินอื่น และให้กู้ยืมเงินหรือให้เครดิตด้วยวิธีอื่นโดยมีหลักประกันหรือไม่ก็ตาม รวมทั้งการรับ ออก โอน และสลักหลังตั๋วเงิน หรือตราสารที่เปลี่ยนมือได้อย่างอื่น

(5) ทำการประกอบกิจการโรงงานอุตสาหกรรมร่วมผลิต ประกอบและซ่อมเครื่องรับวิทยุ เครื่องรับโทรทัศน์ชิ้นส่วนอะไหล่ของเครื่องรับวิทยุโทรทัศน์ เครื่องคิดเลข โทรทัศน์วงจรปิด กล้องโทรทัศน์ เครื่องบันทึกเสียง

(6) ทำการประกอบกิจการโรงงานอุตสาหกรรมผลิตอุปโภค บริโภค ตั้งโรงงาน ทำเครื่องกระป๋อง โรงงานทอผ้า

(7) ทำการสั่งสินค้าจากต่างประเทศและส่งสินค้าไปยังต่างประเทศตามวัตถุประสงค์ของบริษัท

(8) ทำการซื้อ ขาย สินค้า เครื่องไฟฟ้าทุกชนิด และเคมีภัณฑ์ทุกชนิด

(9) ทำการเป็นนายหน้า ตัวแทน ตัวแทนค้าต่าง ในการซื้อขายสินค้าทุกชนิด (ยกเว้นกิจการประกันภัย กิจการหลักทรัพย์ และกิจการให้สินเชื่อ) และการค้าหลักทรัพย์)

(10) ทำการรับเหมาก่อสร้าง และรับจ้างทำของตามวัตถุประสงค์ทั้งหมด ทำการซื้อขาย เป็นตัวแทนในการซื้อขายสินค้า และคนโดยสารทั้งทางบก เรือ อากาศ

(11) กู้หรือให้กู้ยืมเงิน โดยมีหรือไม่มี หลักประกัน ออกหนังสือค้ำประกันประเภท ทั้งในและนอกประเทศ ทำความตกลงใดๆกับรัฐบาล เทศบาล เพื่อให้ได้มาซึ่งสิทธิ สัมปทาน ประทานบัตร และเอกสารสิทธิต่างๆ ตามที่บรรดาที่บริษัท เห็นว่าจะทำให้สำเร็จตามวัตถุประสงค์ของบริษัท

(12) เข้าเป็นผู้ถือหุ้นในห้างหุ้นส่วนจำกัด หรือห้างหุ้นส่วนจำกัดความรับผิดชอบในห้างหุ้นส่วนจำกัดประโยชน์ของบริษัท

(13) ประกอบธุรกิจบริการรับเงินฝากการ และดูแลผลประโยชน์ เก็บผลประโยชน์ และจัดการทรัพย์สินให้บุคคลอื่น

(14) ทำขึ้น ซื้อ เช่าซื้อ ขาย ขายฝากสังหาริมทรัพย์ต่างๆ ที่เป็นเครื่องใช้ในสำนักงาน เครื่องใช้ในบ้าน เครื่องครัว เครื่องตกแต่งในที่พักอาศัย

(15) ทำการสั่งเข้ามา และส่งออกเพื่อการจัดซื้อ และจำหน่ายหากำไร ซึ่งสินค้าและอุปกรณ์ทุกชนิด ได้แก่ สินค้าเกี่ยวกับ เครื่องมือกลเครื่องมือวิทยาศาสตร์ เครื่องเลเซอร์และอุปกรณ์ เครื่องคำนวณ เครื่องวัดระยะทาง เครื่องเรดาร์ กล้องส่องในทางที่มืดเครื่องพิมพ์อิเลคโทรนิคส์ เครื่องอิเลคโทนิคส์ที่ใช้ในการทหาร เครื่องตรวจคลื่นสมอง เครื่องโซล่า อิเล็กทรอนิกส์เครื่องวิเคราะห์สารเคมีและอุปกรณ์ทุกชนิด เครื่องฉายรังสีทุกชนิด เครื่องตรวจหัวใจด้วยไฟฟ้าและแบตเตอรี่ เครื่องเทเล็กซ์ เครื่องมือทุ่นแรงทุกอย่างทุกชนิด รถยนต์ รถจักรยานยนต์ รถลากเข็นทุกชนิด เครื่องจักรกลและเครื่องยนต์ และอุปกรณ์ทุกชนิด สินค้าอิเล็กทรอนิกส์และเครื่องไฟฟ้า และอุปกรณ์ทุกชนิด

(16) ประกอบกิจการพัฒนา ซื้อขาย แลกเปลี่ยน เช่า ให้เช่า ยืม ให้ยืม จำนำ จำนอง เช่าซื้อ ซื้อ ทรัพย์สินใดๆ ทั้งสินทรัพย์และอสังหาริมทรัพย์ เพื่อดำเนินการตามวัตถุประสงค์ดังกล่าวข้างต้น ตลอดจนเพื่อเป็นการชำระหนี้ของลูกหนี้ต่อบริษัท และเพื่อเป็นการปฏิบัติงานของพนักงานวิจัยหรือบุคคลใดต่อบริษัท ทั้งภายในของขอบเขตแห่งวัตถุประสงค์ของบริษัท และมิใช่เป็นการค้าหากำไรทางที่ดิน หรือกิจการเครดิตฟองซิเอร์ นอกจากนี้จะเป็นผู้ค้ำประกันบุคคล หรือนิติบุคคล ในการปฏิบัติการชำระหนี้ใดๆ หรือการปฏิบัติงานตามกฎหมายของบริษัทว่าด้วยคนเข้าเมือง

(17) บริษัทมีสิทธิออกหุ้น โดยมีราคาสูงกว่ามูลค่าหุ้นที่ตราไว้

(18) ทำการจัดตั้งสำนักงานสาขา หรือแต่งตั้งตัวแทน ทั้งภายในและภายนอกประเทศ

(19) เข้าเป็นหุ้นส่วนจำกัดความรับผิดชอบ ในห้างหุ้นส่วน และเป็นผู้ถือหุ้นในบริษัทจำกัดอื่น

VICHAI TRADING 1983

ใช้สำหรับโครงการจัดทำหอจดหมายเหตุ ราชการ ตามมติคณะรัฐมนตรี (พื้นที่ส่วนกลาง) สำนักงานปลัดกระทรวงดิจิทัลเพื่อเศรษฐกิจและสังคม ศูนย์ข้อมูลข่าวสารของกระทรวงดิจิทัลเพื่อเศรษฐกิจและสังคม และสำนักงานรัฐมนตรี) เท่านั้น

VICHAI TRADING 1983

(20) ประกอบกิจการค้ายารักษาและป้องกันโรคสำหรับคนและสัตว์ เครื่องเวชภัณฑ์ เคมีภัณฑ์ เครื่องมือแพทย์ และภสัชกรรม ปุ๋ย ยาปราบศัตรูพืช ยาบำรุงพืชและสัตว์ทุกชนิด เครื่องมือเครื่องใช้ในทางวิทยาศาสตร์

(21) ประกอบกิจการค้ากระดาษ เครื่องเขียน แบบเรียน แบบพิมพ์ หนังสือ อุปกรณ์การเรียน เครื่องคำนวณ สิ่งพิมพ์ อุปกรณ์การพิมพ์ สิ่งพิมพ์ หนังสือพิมพ์ ตู้เก็บเอกสาร และเครื่องใช้ในสำนักงานทุกชนิด

(22) ประกอบกิจการโรงแรม ภัตตาคาร บาร์ ไนต์คลับ อาบอบนวด โรงภาพยนตร์ และโรงมหรสพอื่น สถาน พักตากอากาศ สนามกีฬา สระว่ายน้ำ

(23) ประกอบกิจการสั่งเข้ามาจำหน่ายในประเทศ และส่งออกไปจำหน่ายยังต่างประเทศ ซึ่งสินค้าตามที่ กำหนดในวัตถุประสงค์

(24) ประกอบกิจการทางด้านกฎหมาย ทางบัญชี ทางวิศวกรรม ทางสถาปัตยกรรม รวมทั้งกิจการที่ปรึกษา

(25) ประกอบธุรกิจบริการรับค้ำประกันหนี้สิน ความรับผิด และการปฏิบัติการตามสัญญาของบุคคลอื่น รวมทั้งรับบริการค้ำประกันบุคคลซึ่งเดินทางเข้ามาในประเทศ หรือเดินทางออกไปต่างประเทศตามพระราชบัญญัติว่าด้วยคนเข้าเมือง กฎหมายจำด้วยภาษีอากร และกฎหมายอื่น

(26) ประกอบธุรกิจบริการรับเป็นที่ปรึกษาให้คำแนะนำปัญหาที่เกี่ยวกับด้านบริหารงาน พาณิชยกรรม อุตสาหกรรม รวมทั้งปัญหาการผลิต การตลาด และการจัดจำหน่าย

(27) ประกอบกิจการบรรจุและห่อสินค้า และรับจ้างทำของตามที่วัตถุประสงค์ทั้งหมดให้แก่บุคคล คณะ บุคคล นิติบุคคล ส่วนราชการ และหน่วยงานของรัฐ

(28) ประกอบกิจการยื่นคำขอให้ธนาคารออกหนังสือค้ำประกัน เพื่อค้ำประกันหนี้สินความรับผิดและ การปฏิบัติตามสัญญาของบุคคลหรือนิติบุคคลอื่น ต่อบุคคล คณะบุคคล นิติบุคคล ส่วนราชการและองค์กรของรัฐ

(29) ทำการผลิต นำเข้า ส่งออก ค้า รับซ่อมและรับออกแบบติดตั้งอุปกรณ์และระบบโสตทัศนูปกรณ์ ระบบ เสียง ระบบภาพ ระบบแสงสว่าง ระบบควบคุมอัตโนมัติ ระบบประชุมทางไกลทางภาพและเสียง ระบบสารสนเทศ ระบบคอมพิวเตอร์และระบบสื่อสารโทรคมนาคม

(30) รับออกแบบ ผลิต ติดตั้ง และตกแต่งภายใน บ้านพัก ห้องชุด อาคารชุด อพาร์ทเม้นท์ แมนชั่น ห้องประชุม สถานที่จัดเลี้ยง อาคารสถานที่ของหน่วยงานราชการ รวมทั้งการผลิตเฟอร์นิเจอร์สำเร็จรูป ระบบไฟฟ้า ระบบปรับอากาศ ระบบแสง ระบบเสียง ระบบควบคุมการทำงานของอุปกรณ์อิเล็กทรอนิกส์ภายในงานข้างต้น

(31) ประกอบกิจการจำหน่ายอุปกรณ์ระบบภาพและระบบเสียงในห้องประชุม ผ่านทางสื่อออนไลน์ เช่น เว็บไซต์ (Website) เฟซบุ๊ก(Facebook) ไลน์(Line) เป็นต้น (ทั้งนี้ มิใช่ธุรกิจขายตรงหรือตลาดแบบตรง)

ใช้สำหรับการจัดทำห้องอบรมสัมมนาและห้องประชุมภายในพื้นที่อาคารกระทรวงดิจิทัลเพื่อเศรษฐกิจและสังคม ศูนย์ราชการเชียงใหม่ (พื้นที่ส่วนกลาง) สำนักงานปลัดกระทรวงดิจิทัลเพื่อเศรษฐกิจและสังคม และสำนักงานรัฐมนตรี) เท่านั้น

VICHAI TRADING 1983

VICHAI TRADING 1983
VICHAI TRADING 1983
สำนักงานปลัดกระทรวงดิจิทัลเพื่อเศรษฐกิจและสังคม

ธนาคารกสิกรไทย
KASIKORNBANK

ที่ 0078-0554/2566

28 พฤศจิกายน 2566

เรียน ท่านผู้ที่เกี่ยวข้อง

หนังสือรับรองบัญชีเงินฝาก

โดยหนังสือฉบับนี้ บมจ.ธนาคารกสิกรไทย หัวหมาก ("ธนาคาร") ขอรับรองว่า ณ วันที่ทำหนังสือฉบับนี้ บริษัท วิชัยเทรดดิ้ง (1983) จำกัด มีบัญชีเงินฝากกับธนาคาร ตามรายละเอียดดังนี้

สาขา	เลขที่บัญชี	วันที่เปิดบัญชี	ประเภทบัญชี
หัวหมาก	020-8-98024-6	[illegible]	บัญชีกระแสรายวัน

ใช้สำหรับโครงการจัดทำห้องอบรมสัมมนา และห้องประชุม ภายในพื้นที่อาคารกระทรวงดิจิทัลเพื่อเศรษฐกิจและสังคม ศูนย์ราชการฯ โซนซี (พื้นที่ส่วนกลางสำนักงานปลัดกระทรวงดิจิทัลเพื่อเศรษฐกิจและสังคม และสำนักงานรัฐมนตรี) เท่านั้น

ขอแสดงความนับถือ

บมจ.ธนาคารกสิกรไทย

(นางสาวสาลิตา [illegible])

ผู้ช่วยผู้จัดการสาขา

VICHAI TRADING 1983

VICHAI TRADING 1983

VICHAI TRADING 1983

ข้อมูลที่รับรองนี้ไม่ก่อให้เกิดภาระผูกพัน[illegible]ของธนาคาร

บริการทุกระดับประทับใจ